



豊かな自然 あふれる笑顔 みんなで創る きららか射水

2012

5

No.79

広
報

いみず IMIZU

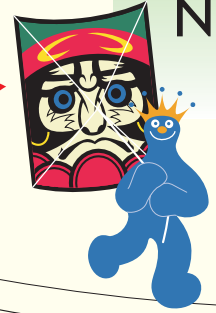

射水の春を告げる獅子舞

赤井の親子獅子

親獅子と子獅子が登場する珍しい獅子舞です。
4月7日 赤井（大島）

目次

広報いみず5月号

- 2-3 パワーアップ貯筋教室第7期生募集
- 4-5 外国人住民基本台帳制度が7月9日からスタート
- 6 高齢者保健福祉計画・第5期介護保険事業計画の概要（平成24年度～26年度）
- 7 まちづくり大学第3期受講生募集
- 8 いみず元気にせんまい券・市民環境講座受講者募集・エコ認証事業案内 消防本部からのお知らせ・子育て情報
- 10-11 まちかどフォトグラフ
- 12-13 保健だより（休日当番医・歯科医）
- 14-17 募集・案内・イベント
- 18 各種相談・年金だより
- 19 射水市民病院・今月の入札
- 20-21 イベントガイド
- 22 いみずの人なかま みんなの図書館
- 23 キッズ質問箱

射水市の人口・世帯数

平成24年3月末現在の
射水市住民基本台帳人口

人口	93,746人	(-123)
男性	45,339人	(-65)
女性	48,407人	(-58)
世帯数	32,168世帯	(+25)

※()内は前月比



いみず6期生にインタビュー



小杉会場
松木 哲男さん

血圧値が高く、また家に居ることも多く、妻から「何か運動しては？」と言われ、パワーアップ貯筋教室に参加しました。最初の2、3か月は、ただ教室で運動するだけでしたが、先生の御指導も良く、また、参加することに1箇所でも体力アップできるように、自宅でもトレーニングをして最後まで楽しくやってきました。おかげで初回の体力測定よりも最終の体力測定では体力がアップし、実年齢よりも若返り、その効果を感じることができました。今後いろいろなスポーツを楽しみたいと思います。



新湊会場
堀 孝子さん

秋のことですが、新港の森を歩いていると紅葉した葉が歩道に散っています。なんと自然の色は綺麗なんですよ。最後の力を振り絞って真っ赤、真黄色になって散る…。愛おしく思いました。せっかくなかった「歩く楽しさ」をこれからも続けていきたいです。続けたことで体力もつき、体力測定では大幅にアップし実年齢より8歳若返りました。「健康づくりは社会貢献！」皆さんもぜひ教室に参加して、射水市を元気にしていきましょう。

「パワーアップ貯筋教室へ行きたい！」2年前から思っていました。やっと夢が叶い、1回も休むことなく嬉しい気持ちで通うことができました。一日8千歩を目標に車で行っていた買い物もリュックを背負い歩きました。今まで気づかなかった発見もありました。今まで気づかなかった発見もありました。



大門会場
正田 浩さん

“継続は力！”スポーツが苦手であり体を動かすことがないので、家族から市が開催しているパワーアップ貯筋教室を勧められ参加しました。スタッフの指導も親切で解りやすく、教室の仲間も楽しく大変良かったです。初回の体力測定より最後の測定では、体力年齢を大幅に改善しパワーアップしました。40代から糖尿病でしたが、血糖値も安定し、コントロールも良く主治医から褒められました。教室は終了しましたが、自分なりにウォーキング、筋トレ、ストレッチと体力保持に努めていきたいと思っています。

参加条件 65歳以上の市民で、医師から運動制限を受けていない方（過去の貯筋教室生や介護保険サービスの利用申請をされた方は除く。）

教室内容 ①個別運動プログラムによる運動
【施設】（週1回/約90分）エアロバイクやマットによる運動。
【家庭】（週3回）自宅での簡単な筋力トレーニング。
②トレーニング方法の指導や研修会（月1回）
③体力測定による運動メニューの見直し

実施期間 平成24年7月～平成25年3月

定員 先着200人（問診等により運動をしないほうが良いと判断した方はお断りする場合があります。）

参加料 月額1,000円（保険料を含む）
*上期5か月分、下期4か月分ずつ集金します。
*教室で使う歩数計は自己負担となります。

申込 **受付期間** 4月27日(金)～6月8日(金)
提出物 申込書（健康確認票） *健康推進課・保健センター等にあり。
申込先 健康推進課 ☎ 82-1954 新湊保健センター ☎ 82-8416
小杉保健センター ☎ 56-3007 大門保健センター ☎ 52-7070
大島保健センター ☎ 52-7970 下村保健センター ☎ 59-8021
※大島保健センター・下村保健センターは火曜日と金曜日に開館します。



市では、65歳以上の市民の方に「より元気に」「いきいきと」「美しく」過ごしていただくための健康運動教室「パワーアップ貯筋教室」を開催しています。



会場は4つ！

会場	定員	開催曜日	時間帯(①～④のいずれか)
新湊アイシン軽金属スポーツセンター	80人	水・木	① 9:00～10:30
小杉体育館	80人	火・木	② 10:00～11:30
大門コミュニティセンター	20人	金	③ 13:00～14:30
ヨシダ大島体育館	20人	水	④ 14:00～15:30

プログラムの特徴

☆個別の運動メニュー（エアロバイク、筋トレ等）を実施します。

一人ひとりに合った個別メニューです。体力測定の結果をもとに作成します。提携先の筑波大学発のベンチャー企業「つくばウエルネスリサーチ」から提供されます。

☆大腰筋（歩行に深い関係のある筋肉）を効果的に鍛えることができます。

機械を使わず、椅子やマットで実施し、家庭でも続けやすい内容になっています。

☆栄養などの研修会も実施します。

貯筋教室では運動だけでなく、総合的な健康づくりを目指します。

体力年齢の変化(いみず6期生)

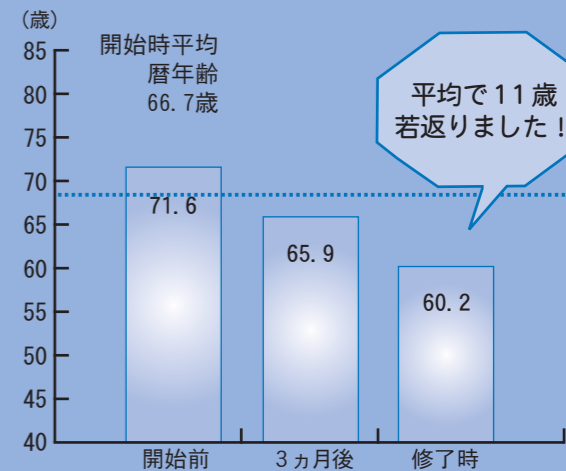

あなたも
体力年齢
若返り！

パワーアップ貯筋教室

いみず7期生募集！のご案内

外国人住民の住民基本台帳制度が 平成24年7月9日からスタートします。

これまで、住民基本台帳制度は日本人のみが対象でしたが、住民基本台帳法が一部改正され、7月9日から外国人住民にも住民票が作成されることになりました。
住民基本台帳は、氏名、生年月日、性別、住所などが記載された住民票を世帯ごとに編成したもので、各種行政サービスの事務処理の基礎となります。



移行までの スケジュール

外国人住民票の対象者について、外国人登録原票に記載されている情報を基に仮住民票を作成し（基準日5月7日）、5月中旬に「仮住民票記載事項通知書」をご本人に郵送します。

仮住民票は7月9日に住民票になります。内容に誤り等がなければ外国人の方々が特に手続きをする必要はありません。

ただし、仮住民票の記載内容が実情と異なる場合は、外国人登録変更申請を行う必要があります。

また、7月9日直前の入国などで住民票が作成されていない場合は、市の窓口で届出を行い、住民票を作成することが必要です。



施行日に仮住民票から住民票に移行します。

外国人登録証明書に代わり
中長期在留者の方（短期滞在者を除く。）には「在留カード」、特別永住者の方には「特別永住者証明書」が交付されます。

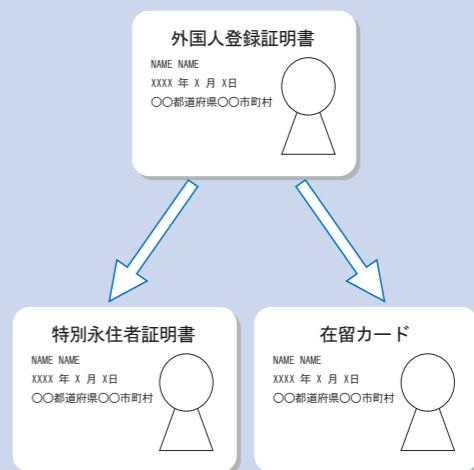

ただし、現在の「外国人登録証明書」は、7月9日から一定期間「在留カード」又は「特別永住者証明書」とみなされますので、すぐに切り替える必要はありません。

なお、「在留カード」は地方入国管理官署で、「特別永住者証明書」は市の窓口で切り替えることができます。



外国人住民票の対象者

- ・ 中長期在留者・・・在留期間が3か月を越えて決定されている方
- ・ 短期滞在の在留資格の方は対象となりません。
- ・ 特別永住者
- ・ 一時庇護許可者又は仮滞在許可者
- ・ 出生又は国籍喪失による経過滞在者

手続きなど主な変更点

外国人住民も、日本人と同様に転出する際は転出手続きが、転入時には転入証明書が必要となります。

- ※国外に転出する場合は、再入国許可されています。原則として転出の届出が必要となります。
- ・ 住所変更の届出に伴って国民健康保険などの手続きが必要な場合、これまでに比べて届出が易しくなります。
- ・ 住民票の氏名の漢字の簡体字等は正字に置き換えられるため、「外国人登録証明書」の漢字の表記と相違する場合があります。
- ・ 登録原票記載事項証明書に代わり、住民票の写しの交付を受けることができるようになります。
- ・ 在留資格や在留期間の変更が、これまで地方入国管理官署と市町村の両方に届出が必要でしたが、地方入国管理官署のみへの届出で済みます。

外国人住民の住民基本台帳制度Q&A

Q 外国人の夫と日本人の私(妻)の二人世帯ですが、現在、私の住民票上の世帯主は私自身(日本人)となつていますが、新しい制度では、世帯主を夫にすることは可能ですか？

A 可能です。新制度では外国人住民にも住民票が作成されますので、外国人住民を世帯主とすることも可能になります。

射水市の人口・世帯数の表記に外国人住民が加えられます

住民基本台帳人口及び世帯数は、現在、日本人のみの人口及び世帯数となつていますが、平成24年7月9日から外国人住民も日本人と同じく住民基本台帳法の適用対象となるので、平成24年7月末からは日本人と外国人住民を合わせた「人口・世帯数」となります。

射水市に在住する外国人数

平成24年3月末外国人登録数
35か国 1,800人

ご利用ください

◎外国人住民の住民基本台帳制度「臨時特設窓口」を開設します。

- 【開設日時】 5月20日(日) 午前9時から午後4時
5月27日(日) 午前9時から午後4時
- 【開設場所】 大島庁舎1階臨時特設窓口
- 【受付内容】
 - ・ 外国人住民の住民基本台帳制度に関する問合せの受付
 - ・ 仮住民票記載事項通知書に関する問合せの受付
 - ・ 在留期間等外国人変更登録申請の受付です。
- ※ 外国人登録手続き以外の行政サービス手続きの受付は行いません。
- 【対応言語】 英語、中国語、ポルトガル語、ウルドゥー語の通訳を配置します。

◎総務省が外国人住民基本台帳電話相談窓口（外国人住基コールセンター）を開設しています。

- 外国人住民の住民基本台帳制度に関するお問合せに対応します。
- 0570-066-630 (ナビダイヤル)
- 03-6301-1338 (IP電話、PHSからの通話の場合)
- 【受付時間】 午前8時30分から午後5時30分(土日祝日を除きます。)
- 【対応言語】 日本語、英語、中国語、韓国語、ポルトガル語、スペイン語での対応が可能です。

Special Consultation Sessions for foreign residents about the new Resident Registration System.

Day/Time: 20 May (Sun) 9AM-4PM
27 May (Sun) 9AM-4PM
Place: Oshima Government Office, 1F, (Rinji Tokusetsu Madoguchi)
You can ask questions about the newsystem and the provisional residence record notification, and apply to register changes to your alien registration such as your period of stay.
*You cannot carry out other procedures apart from those connected with alien registration.
There will be interpreters for English, Chinese, Portuguese, and Urdu.

笑顔あふれる健やかで いきいきとしたまち 射水を目指して

市内の高齢化率は、平成23年が24・2%、平成26年には27・8%になると推計されています。それに伴い、要介護等認定者数も平成23年は、4,274人、平成26年には、4,533人になると見込まれ、総合的な地域支援体制の整備が急がれます。

高齢者が住み慣れた地域で様々な支援を受けながら、安心して暮らし続けるための「地域包括ケア」の実現に向けて、総合的な施策を推進するための計画を策定しました。

担当課 長寿介護課（新湊庁舎） ☎82-1967



徘徊高齢者への対応訓練の様子

■高齢者人口等の推計（各年10月1日）

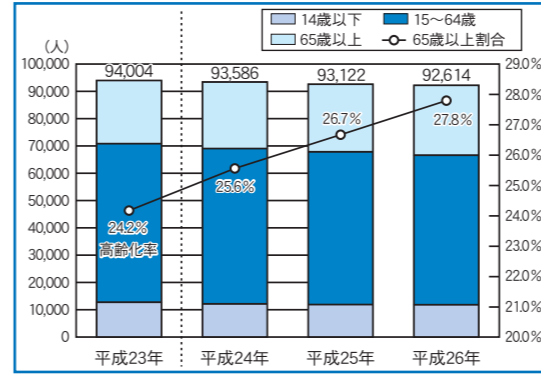

■被保険者数の推計（各年10月1日※除く外国人）

	平成23年	平成24年	平成25年	平成26年
総人口①	94,004	93,586	93,122	92,614
第2号被保険者（40～64歳人口）	31,944	31,315	30,926	30,561
第1号被保険者	22,786	23,931	24,892	25,717
65～74歳	11,286	12,241	13,060	13,814
75歳以上	11,500	11,690	11,832	11,903
40歳以上人口②	54,730	55,246	55,818	56,278
40歳以上人口比率②/①	58.2%	59.0%	59.9%	60.8%

基本視点1
生きがいをもち、元氣な力を生かせる環境の整備

基本視点2
総合的な地域支援体制の整備

主な取組み
地域包括支援センターの充実（地域包括ケア体制の充実）、相談支援体制の充実、地域ケアの推進（在宅支援サービス）、高齢者の見守り活動、認知症関係支援（徘徊高齢者SOS）、ボランティア活動支援、NPOとの協働

主な取組み
こころの健康づくり（うつ病等）、生活習慣病の予防、高齢者の就労促進（シルバー人材センター等）、入浴券交付、老人クラブ支援、サロン等の提供

基本視点3
介護保険サービスの充実

基本視点4
安全・安心して暮らせる環境の整備

主な取組み
高齢者の移動手段の確保、防災対策（緊急通報装置貸与、災害時要援護者台帳の共有等）、高齢者の居住支援（あんしんアパート等の整備促進）、介護に携わる人材の育成及び確保

介護保険料の設定

第5期介護保険事業計画期間では、標準給付費（介護給付費等）見込額、地域支援事業（介護予防事業等）の費用の第1号被保険者に係る負担割合が21%になります。

サービス量の増加、介護報酬の引き上げ等を踏まえ、保険料設定にあたっては、所得の低い方の負担軽減を図り、所得金額に応じ、より多段階化した保険料を設定しました。

保険料基準月額については、現行4,750円を5,656円と算定しました。



まちづくり大学第3期受講生募集します

今年の講義では、これまでいただいた声を参考に土日以外に平日の夜間に講義日程を加えました。また、まちづくりの現場からの事例発表を増やし、より実践的な講義をそろえています。

募集コース

・まちづくり一般コース
市民協働、福祉、環境、情報発信等、まちづくりに係る幅広い講義

募集要項（まちづくり一般コース）

入学資格
地域振興会から推薦を受けた方又は18歳以上の市民（学生可）で、射水まちづくり大学卒業後、射水市のまちづくりに貢献する意欲がある方
※市内企業に勤務及び市内で活動しているNPO法人等の会員も入学資格を認めます

募集定員 30人
（定員オーバーの場合は、抽選とします。）
入学金・学費 入学金なし 学費5,000円
（別途、教材費等が必要となる場合があります。）
※講義時間は、午前9時～11時（土・日・祝開催時）、午後7時～8時30分（平日開催時）を予定
願書受付期間 4月27日（金）～6月8日（金）
入学案内、願書は各地区行政センター等に設置します。
ホームページからもダウンロードできます。
申込・問合せ先
まちづくり課（小杉庁舎）
TEL 57-11622

まちづくり一般コース講義内容

開催日	回	講義名
7月1日(日)	1	・入学式 ・オリエンテーション（大学概要説明） ・射水市の市民協働について（射水市）
	2	・インターネットにおける情報発信方法について（富山情報ビジネス専門学校）
7月14日(土)	3	・ワークショップ演習（情報交流演習）（富山情報ビジネス専門学校）
	4	・意見交換会（射水市）
8月4日(土)	4	・寄り回り波について（富山高等専門学校）
8月19日(日)	5	・まちづくりのための市民協働について（富山県立大学）
	6	・廃棄物である吾輩は資源である。（プラス環境創作落語）（富山県立大学）
9月7日(金)	7	・まちづくりの事例発表①（射水市）
9月22日(土)	8	・縁を結びなおす地域福祉（富山福祉短期大学）
	9	・NPO法人の設立と運営について（富山福祉短期大学）
10月12日(金)	10	・まちづくりの事例発表②（射水市）
11月11日(日)	11	・富山における水産養殖について（富山実験場の見学）（近畿大学水産研究所富山実験場）
11月25日(日)	12	・まちづくりの事例発表③（射水市）
		・意見交換会（射水市） ・卒業式

市民協働のまちづくり

「地域審議会」の公募委員募集

○地域審議会とは
地域審議会は、地域住民の皆さんの意見を市政に反映させるため、旧5市町村の地区ごとに設置（設置期間は10年間）しています。

協働のまちづくり推進会議委員募集

○協働のまちづくり推進会議とは
市民と行政との協働によるまちづくりを推進するために設置しています。



募集人数	各地区2人以内	募集人数	若干名
応募要件	住所	住所	市内在住または市内の事業所等に勤務する方で、平日の日中の会議に出席できる方
	年齢	年齢	満20歳以上（応募日現在）
応募方法	ハガキに郵便番号、ご自宅の住所（地域外の場合は、勤務する事務所等の名称と住所もあわせて）、氏名、年齢、電話番号、希望する地域審議会の地区名（1地区）、応募理由を記載の上、申し込みください。ファックス、Eメールでも申し込みできます。	応募方法	ハガキに郵便番号、ご自宅の住所（市外にお住まいの方は、勤務する事務所等の名称と住所もあわせて）、氏名、年齢、電話番号、応募理由を記載の上、郵送してください。ファックス、Eメールでも申し込みできます。
任期	委嘱の日から2年間		
募集期限	5月31日（木）（当日必着）		
選考方法	応募多数の場合は抽選により決定します。選考結果は直接応募者に通知します。		
申込・問合せ先	〒939-0393 射水市戸破1511番地 射水市役所まちづくり課（小杉庁舎） 電話 57-1622 FAX 56-1524 Eメール machidukuri@city.imizu.lg.jp		

高齢者保健福祉計画・第5期介護保険事業計画の概要（平成24年度～26年度）



消防本部からのお知らせ

問合せ先 射水消防署 ☎56-0119 / 新湊消防署 ☎82-8333

消火器の処分はどうすれば？

古くなった廃消火器は「廃消火器リサイクルシステム」の手順に従って処分してください。

◆廃消火器リサイクルシステムとは◆

老朽化した消火器が原因の事故発生等を踏まえ、消火器の安全な回収と、リサイクルを推進するためのシステムです。日本消火器工業会が地域の販売代理店（特定窓口）と協力して構築し、平成22年から運用されています。

廃棄の手順

廃棄したい古い消火器に、リサイクルシールを貼ります。リサイクルシールは特定窓口で購入し、回収を依頼するか、シールを貼付した消火器を指定取引場所（もしくは特定窓口）へ直接持込むことで廃棄取引が完了します。お近くの特定窓口はホームページから検索できます。

◆ホームページ

http://www.fepc.jp/accept
リサイクルシール代以外に運搬費用・保管費用が必要です。

■お近くに特定窓口がない場合は、郵送でも回収を依頼することができます。

代金は、全国一律2,310円

（運搬費用・リサイクルシール代含む）
※必ず、事前に電話又はインターネットで申し込みが必要となります。

（申込先） ゆうパック専用コールセンター
☎0120-822-3006

■ホームページ http://www.ferecycle.jp

リサイクルシステムに関する問い合わせ先

（社団法人日本消火器工業会代理）
株式会社消火器リサイクル推進センター
☎03-5829-6773

※市では消火器の収集は行っていませんが、当面の間、クリーニング射水（ごみ処理施設）へ直接持込んでいただければ、1本につき500円で処分できます。

※2011年以降の消火器には既にリサイクルシールが貼られて販売されています。
■詳しいリサイクルシステムの流れ
↓ (http://www.fepc.jp/ecycle/index.html)

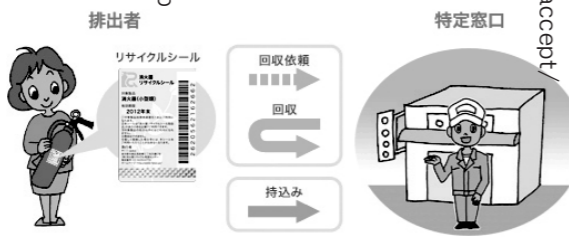

今年もプレミアム付き商品券 「いみず」を発行します。

地域経済を元気にするため

6月24日 発売!

●「いみず元気にせんまい券」の取扱登録店を募集します。

市内の小売業、飲食店、サービス業のみならず、プレミアム付き商品券「いみず元気にせんまい券」の取扱登録店を募集します。詳細は、市ホームページをご覧ください。か、商工観光課までお問い合わせください。



問合せ先 商工観光課（新湊庁舎）
☎82-1955

発売日 6月24日(日)午前9時から午後4時まで
発売日販売場所 高周波文化ホール、アイザック小杉文化ホール、大門総合体育館
有効期限 発行日から平成24年11月30日(金)まで
発行額 2億2千万円
（500円券×22枚×2万セット）
特典 10%のプレミアムが付き、1万円のいみず元気にせんまい券の購入で1万1千円分のお買い物ができます。

市民環境講座 受講者募集!! エコに挑戦!

	開催日時	テーマ	募集定員	場所	募集期限	備考
第1回	5月26日(土) 10時~12時	グリーンカーテン講習①(注1)	25人	ミライクル館プラザ棟	5月22日(火)	ゴーヤの苗2本進呈(25人分)
	5月27日(日) 10時~12時	グリーンカーテン講習②(注1)	25人	大島庁舎大会議室	5月22日(火)	ゴーヤの苗2本進呈(25人分)
第2回	8月10日(金) 14時~16時	富山県環境科学センター施設見学(環境放射能測定装置等)	30人	富山県環境科学センター	随時募集 定員になり次第終了	エコグッズ進呈(30人分)
第3回	9月29日(土) 10時~12時	親子ストップ温暖化教室(注2) (紙芝居等)	30人 (15組)	ミライクル館プラザ棟	随時募集 定員になり次第終了	エコグッズ進呈(15組分)
第4回	11月15日(木) 19時~21時	エコライフ♪ すぐ出来る冬のとりくみ	30人	ミライクル館プラザ棟	随時募集 定員になり次第終了	エコグッズ進呈(30人分)

(注1) 第1回「グリーンカーテン講習①・②」は各25人の募集で、申込多数の場合は抽選となります。結果は電話で連絡します。
(注2) 第3回「親子ストップ温暖化教室」は親子で参加でき、小学3年生以下の児童及び園児が対象です。

対象 射水市民（全講座無料） 申込方法 電話・FAX・メールで受け付けます。
申込・問合せ先 環境課（大島庁舎） TEL 52-7967 FAX 52-1507 メール kankyoku@city.imizu.lg.jp

子育て情報



●育児相談● お気軽にご相談ください。 時間 10:00~11:30

支援センター	相談員	5月	6月
新湊子育て支援センター ☎82-8018	心理士 保健師・栄養士	9日(水)	6日(水)
小杉北部子育て支援センター ☎55-5582	心理士 保健師・栄養士	18日(金)	15日(金)
大門子育て支援センター ☎52-1303	心理士 保健師・栄養士	18日(金)	15日(金)
下村子育て支援センター ☎59-8088	心理士 保健師・栄養士	11日(金)	1日(金) 13日(水)

●子育て支援センター情報・5月の主な行事●

新湊子育て支援センター 本町一丁目10-34 新湊保育園内 ☎82-8018	11日(金) すくすく講座こんにちは 14日(月)~18日(金) つくって遊ぼう 30日(水) のびのび計測	戸破子育て支援センター 戸破2475 戸破児童館内 ☎55-0154	8日(火) おもいっきり描いちゃおう! 11日(金) 身体測定 24日(木) 誕生会
小杉北部子育て支援センター 戸破4200-11 小杉社会福祉会館3F ☎55-5582	11日(金) 赤ちゃんデー 14日(月)~16日(水) つくって遊ぼう 22日(火) 誕生会	海老江子育て支援センター 海老江1057 海老江保育園内 ☎86-5050	14日(月)、28日(月) ベビーマッサージ 21日(月) 公園へ行きましょう 23日(水) 身体測定・育児相談
大門子育て支援センター 中村111-1 大門きらら保育園内 ☎52-1303	14日(月)~16日(水) つくって遊ぼう 24日(木) お話タイム 30日(水) ベビーマッサージ	大島つばさ子育て支援センター 新開発380番1 大島つばさ保育園内 ☎51-6060	17日(木) 離乳食の試食会 23日(水) 親子リトミック遊び 25日(金) ベビーマッサージ
下村子育て支援センター 加茂中部838-2 下村交流センター内 ☎59-8088	8日(火)~10日(木) 制作あそび 15日(火) おでかけしよう!海王丸パーク 22日(火) 誕生会	新湊作道子育て支援センター 殿村115 新湊作道保育園内 ☎82-8787	7日(月) 発育測定 15日(火) 親子遠足 21日(月) 誕生会・親子ピクス
太閤山子育て支援センター 太閤山8丁目4-2 太閤山保育園内 ☎080-1952-8975	16日(水) 誕生会 17日(木) 保健師さんによるQ&A 24日(木) 赤ちゃんデー	射水おおぞら子育て支援センター 小島516-1 射水おおぞら保育園内 ☎51-6262	8日(火) おやつ作り・誕生会 10日(木) ベビーマッサージ 25日(金) リズム&キッズマッサージ
グランパ 本町三丁目12-28 新湊カモンショッピングセンター2F ☎84-4077	11日(金) 身体測定 16日(水) 誕生会	※子育て情報満載の、ちやいる.com(市ホームページ内)も参考にしてください。	



農業用水や排水路などへの空き缶などのポイ捨ての苦情が増えています。水田へ用水を引込む時期となりますので、ごみのポイ捨ては絶対によめましょう。

お願い!

スプレー缶やカセットボンベは爆発等の危険性があります。必ず穴を空けて燃えないごみとして出してください。

エコ認証事業に取り組んでみませんか

二酸化炭素排出量削減のため省エネに取り組む『エコ認証事業』に参加しませんか。期間内の二酸化炭素排出量が昨年比6%以上減となった方にエコ認証書と苗木を贈呈します。

対象 市内の一般家庭、事業所（オフィス、店舗等） 募集期限 6月8日(金)

事業概要

- ◎対象期間 平成24年7月から9月までの3か月間
 - ◎対象とするエネルギー項目
 - ①一般家庭……『電気』『ガス』『灯油』
 - ②事業所……『電気』『ガス』『灯油』『ガソリン』『軽油』『重油』
- ※昨年の使用量がわかるものをご用意ください。

申込・問合せ先 環境課（大島庁舎） ☎52-7967



4/8 勇壮にまちを練り歩く — 戸破加茂社母衣武者行列 —

4月8日、戸破地内で楠木正成や静御前、豊臣秀吉など歴史上の人物に扮し、まちを練り歩く戸破加茂社の春の祭礼「母衣武者行列」が行われました。1801年（寛政13年）に戸破若連中が御神輿に供奉する意味で始まったとされ、右大臣、左大臣に扮した子どもが馬に乗って先導し、鎧武者や台車が連なって戸破地内を練り歩きました。



4/13 新湊大橋をバックに元気よく泳ぐ — 海王丸パーク鯉のぼり掲揚式、花の迷路開園式 —

4月13日、こどもの日を前に海王丸パークで鯉のぼり掲揚式が行われ、八幡保育園の園児27人が元気よくロープを引っ張り、鯉のぼりを掲揚しました。園児たちは今年秋に開通予定の新湊大橋を背に泳ぐ鯉のぼりの前で、大きな声でこいのぼりの歌を歌いました。

また、ペチュニアとマリーゴールドが植えられたプランターで迷路を作った「花の迷路」の開園式も行われ、1組2人で手をつなぎ、迷路に挑戦しました。



4/17 私たちが推進します — 男女共同参画推進員委嘱状交付 —

4月17日(火)、射水市男女共同参画推進委員会委嘱状交付式が小杉庁舎で行われ、39人に委嘱状が交付されました。男女共同参画社会の形成に向け、地域から継続的に普及活動を行います。任期は平成24年4月1日から平成26年3月までの2年間です。

放生津	江尻 昭	堀 岡	摺出 賢治	中太閤山	堀川 克子
放生津	姫野美和子	本 江	酒井由美子	南太閤山	酒井三津代
新 湊	灘 幸代	海老江	川田 常雄	大 門	山下 純子
新 湊	海老江勝美	海老江	高和 洋子	水戸田	鏡塚 信江
新 湊	長徳 一	七 美	関原真知子	二 口	前手 政幸
中伏木	三島 久幸	三 ヶ	高波 敏子	二 口	青木真由美
塚 原	新谷 洋子	戸 破	竹内 啓子	浅 井	松本 吉晴
塚 原	長堀 征雄	橋下条	柿谷 弘幸	櫛 田	山崎 京子
作 道	奥野 京子	金 山	田中みち子	大 島	川島 久吉
作 道	本江 重吉	大 江	山崎 良子	大 島	杉岡美恵子
片 口	高林 一登	黒 河	黒田 昭一	大 島	宮脇 春美
片 口	出戸 明美	池 多	松岡 清美	下	藍口 陽子
堀 岡	瀬山 和子	太閤山	竹内 茂	下	島倉 静子



3/24 市内の施設を見学 — 親子市政バス —

3月24日(土)、親子市政バスに9組23人の親子が参加し、市内の施設等を巡りました。

射水の魚をテーマに、大門漁協の稚魚の育成施設や堀岡養殖漁協のヒラメやトラフグなどの養殖施設、新湊漁協の昼セリを見学。また、現在建設中の新幹線工事現場では、職員や工事関係者から工事の説明を受けました。下村パークゴルフ場とねりこふれあい館では、ダーツを体験し、ミニゲームを行い交流を深めました。

昼食時には、市長とのランチトークが行われ、子どもの遊び場などを増やしてほしいなど、子育てについて参加者と意見交換しました。



4/6 新しい生活のスタート — 市内小中学校入学式 —

4月6日(金)、市内15の小学校で入学式が行われ、新1年生884人が入学しました。下村小学校では、13人の新1年生が入学し、一人ひとり新入生の名前が呼ばれると、新入生は元気よく返事をしていました。また、9日(月)には7中学校で入学式が行われ、931人の新入生が入学し、新しい生活がスタートしました。



4/6 交通安全を誓う — 春の全国交通安全運動 —

4月6日(金)、春の全国交通安全運動の出発式が小杉庁舎ロビーで行われ、関係者約200人が参加しました。歌の森小学校新1年生の山本斗偉さんと玉井ひなたさんが「とび出しをしません。道路ではあそびません。」と交通安全の誓いのことばを元気よく宣言し、安全を誓いました。



・1歳6か月児健康診査、3歳6か月児健康診査、
 予防接種は、個人通知をしませんので、
 毎月の広報いみずを見て会場へお越しください。

問合せ先

・健康推進課(新湊庁舎)	☎ 82-1954 FAX 82-3175	・大門保健センター	☎ 52-7070 FAX 52-7071
・新湊保健センター	☎ 82-8416 FAX 82-8419	・大島保健センター	☎ 52-7970 FAX 52-5595
・小杉保健センター	☎ 56-3007 FAX 56-3008	・下村保健センター	☎ 59-8021 FAX 59-8022

母と子の健康診査・教室・相談・予防接種 (5月1日～6月10日) ※翌月10日までの日程です。

項目	対象者	対象地区	実施日	会場	受付時間		
健康診査	3～4か月児健康診査	H24年1月生	新湊	5月9日(水)	射水市市民病院	13:00～13:15	
		H24年2月生	小杉・下	5月16日(水)	小杉保健センター		
			大門・大島	5月22日(火)	大門保健センター		
	1歳6か月児健康診査	H22年10月生	小杉・下	5月9日(水)	小杉保健センター		
			大門・大島	5月11日(金)	大門保健センター		
		H22年11月生	新湊	5月18日(金)	新湊保健センター		
	3歳6か月児健康診査 (むし歯予防教室をあわせて実施)	H20年11月生	新湊	5月10日(木)	新湊保健センター		13:00～13:15
			大門・大島	5月17日(木)	大門保健センター		
			小杉・下	5月24日(木)	小杉保健センター		
H20年12月生		新湊	5月10日(木)	新湊保健センター			
		大門・大島	5月17日(木)	大門保健センター			
		小杉・下	5月24日(木)	小杉保健センター			
教室	むし歯予防教室 (1歳6か月児・3歳児)	H22年10月生、H21年5月生の教室参加者	新湊①・小杉・下 新湊②・大門・大島	5月23日(水) 5月29日(火)	小杉保健センター 大門保健センター	9:15～9:30	
	むし歯予防教室 (2歳児・2歳6か月児)	H22年5月生、H21年11月生の教室参加者	新湊①・小杉・下 新湊②・大門・大島	5月15日(火) 5月25日(金)	小杉保健センター 大門保健センター		
	もうすぐパパママ教室 《要申込み》	妊婦とその夫	全市	5月27日(日)	小杉保健センター		
相談	もぐもぐ教室《要申込み》 (離乳食についての説明、実習)	おおむね生後4か月～6か月	全市	5月28日(月)	大門保健センター	9:45～10:00	
	育児相談 (身体計測、育児・母乳・栄養 相談、絵本の読み聞かせ)	乳幼児	全市	5月10日(木)	小杉保健センター	9:30～10:00	
				5月15日(火)	大島保健センター		
予防接種	BCG	H24年1月生	新湊	5月11日(金)	新湊保健センター	13:00～13:30	
			小杉・下	5月18日(金)	小杉保健センター		
		H24年2月生	小杉・下	6月8日(金)	小杉保健センター		

新湊① 片口・堀岡・海老江・本江・七美地区 新湊② 中伏木・新湊・放生津・塚原・作道地区
 ※対象地区以外で健診等を受診される場合は、お住まいの地区の保健センターへご連絡ください。

休日在宅当番医・歯科医

診療時間 午前9時～午後5時 ※都合により変更になる場合があります。
 受診の際は直接医療機関に電話でご確認ください。

月日	医療機関		
5月3日(木)	姫野病院(放生津町) ☎84-0055【内・小・胃】	たかはし内科医院(三ヶ) ☎55-5522【内・小】	医療法人社団畑歯科医院(高岡市坂下町) ☎28-3300
5月4日(金)	宮林クリニック(本町三丁目) ☎84-8822【内・小・皮】	真生会富山病院(下若) ☎52-2156【内・眼】	デンタルオフィスRISEI(三ヶ) ☎55-8880
5月5日(土)	麻生内科放射線科医院(中新湊) ☎82-3710【内】	バスコ子どもクリニック(中太閤山) ☎56-7087【小】	桜馬場内科歯科医院(高岡市東下関) ☎25-7000
5月6日(日)	梅崎クリニック(海老江) ☎86-8420【内・放・小】	のざわクリニック(大門) ☎51-6051【外・内・消内・肛外】	岩井歯科医院(高岡市東下関) ☎21-6257
5月13日(日)	木戸クリニック(朴木) ☎82-7300【内・神内・眼】	木田小児科医院(東太閤山) ☎57-1525【小】	吉岡歯科クリニック(高岡市川原町) ☎22-2299
5月20日(日)	田中小児科医院(中新湊) ☎84-3570【小】	たかはし内科医院(三ヶ) ☎55-5522【内・小】	金山歯科医院(高岡市小馬出町) ☎21-0995
5月27日(日)	越野医院(立町) ☎82-2855【内・小】	佐野内科クリニック(黒河新) ☎57-0811【内・神内】	よねもり歯科(高岡市昭和町) ☎29-2220

※最新情報は射水市医師会のホームページをご活用ください。

ホームページアドレス <http://imizu.weblike.jp/>

市内の医療機関をはじめ、当番医などがすぐわかるよう構成されています。

(射水市医師会QRコード)



成人の集団検診 (5月25日～6月10日)

○検診の詳細は、「射水市おとなの健康カレンダー」(広報いみず4月号と同時配布)をご覧ください。
 ○「受診券」「健康手帳」「検診料金」「眼鏡」を持参してください。

項目	対象者	対象地区	実施日	会場	受付時間	
結核健診 65歳以上 肺がん検診 40歳以上	ハリウム検査(要予約)	新湊	5月30日(水)	庄西コミュニティセンター	9:30～11:00	
			5月31日(木)	新湊保健センター	9:30～11:00	
			6月8日(金)	あゆの風センター	9:30～11:00	
					13:30～15:00	
			小杉	6月1日(金)	南太閤山コミュニティセンター	9:30～11:00
				6月5日(火)	太閤山コミュニティセンター	13:30～15:00
		6月7日(木)		下村保健センター		
		大門	5月29日(火)	大門総合会館	9:30～11:00	
			6月1日(金)			
			6月7日(木)			
		大島	5月28日(月)	本開発公民館	9:30～10:00	
				今開発公民館	10:30～11:30	
				赤井公民館	13:30～15:00	
			6月6日(水)	新開発公民館	9:30～11:00	
				小林公民館	13:30～15:00	
6月7日(木)	八塚公民館			13:30～15:00		
下村	5月25日(金)	下村三箇公民館	13:30～14:00			
	5月30日(水)	下村白石コミュニティ	14:30～15:00			
子宮がん検診 1820歳以上 (要予約)	子宮がん検診 乳がん検診	新湊	5月30日(水)	庄西コミュニティセンター	13:30～14:00	
			5月31日(木)	新湊保健センター		
			6月8日(金)	あゆの風センター		
		下(※)	6月7日(木)	下村保健センター		

(※) 加茂東部・下村三箇・山屋・白石・倉垣小杉



ゲートキーパー養成研修会

ゲートキーパーとは、悩んでいる人に気づき、声をかけ、話を聞いて、必要な支援につなげ、見守る人のことです。

ポリオ生ワクチン(小児まひ)予防接種日程

受付時間 13:00～14:00

対象者	対象地区	実施日	会場
H23年1月～H23年12月生	新湊(新湊・放生津)	5月14日(月)	新湊保健センター
	新湊(作道)	5月22日(火)	(農村環境改善センターから変更になりました)
	新湊(中伏木・塚原・片口)	5月29日(火)	
	新湊(海老江・堀岡・本江・七美)・下	5月16日(水)	下村保健センター
	小杉(中太閤山・南太閤山・橋下条)	5月11日(金)	小杉保健センター
	小杉(戸破・金山)	5月17日(木)	
	小杉(太閤山・黒河・池多)	5月21日(月)	
	小杉(三ヶ・大江)	5月30日(水)	大門保健センター
	大門(大門・櫛田・二口)	5月8日(火)	
	大門(浅井・水戸田) 大島(小島)	5月18日(金)	
大島(小島以外の大島地区)	5月23日(水)		
	全地区未接種者	5月31日(木)	

*上記の対象者以外で未接種の場合は、7歳6か月まで接種することができます。

予防接種のお知らせ

体調の良い時に早めに接種しましょう。転入や紛失などで予防接種券がない場合は母子健康手帳持参の上、お近くの保健センターへお越しください。

〈平成24年度予防接種対象者〉

予防接種の種類	対象者	予防接種券
麻しん・風しん(MR)2期	平成18年4月2日～平成19年4月1日生(保育園・幼稚園等年長児)	3～4か月児健診で配布
麻しん・風しん(MR)3期	平成11年4月2日～平成12年4月1日生(中学1年生に相当する年齢)	4月初旬に郵送
麻しん・風しん(MR)4期	平成6年4月2日～平成7年4月1日生(高校3年生に相当する年齢)	4月初旬に郵送
ジフテリア・破傷風(DT)	平成12年4月2日～平成13年4月1日生(小学校6年生に相当する年齢)	4月初旬に郵送

〈お詫び〉

4月号広報に掲載した平成24年度予防接種指定医療機関一覧の中で下記のとおり訂正がありましたのでお知らせします。
 ※田中小児科医院では、子宮頸がん予防接種の実施はありません。

Information 広場

詳しくは、
問い合わせ先へ、
ご確認ください。

募集

平成24年度市職員採用試験

受験資格・採用予定人員

①行政(上級) 5人程度
昭和60年4月2日から平成3年4月1日までに生まれた人

②行政(上級・自己アピール)

若干名

③行政(上級・社会人経験者)

若干名

昭和55年4月2日以降に生まれ、学校教育法による大学(短期大学を除く)を卒業した人若しくは平成25年3月までに卒業見込みの人又はこれらの人と同等の資格があると認める人

※行政(自己アピール)では、
・大学院や大学等で習得した高度な専門性や法務能力を発揮できる人
・高度な資格免許を取得したり、各種の分野で大きな実績・成果を収めたりする中で培われた能力を發揮できる人
※行政(社会人経験者)では、民間企業等で培われたコスト意識や折衝・調整力などの能力や経験を即戦力として發揮できる人を求めます。

な実績・成果を収めたりする中で培われた能力を發揮できる人
※行政(社会人経験者)では、民間企業等で培われたコスト意識や折衝・調整力などの能力や経験を即戦力として發揮できる人を求めます。

④土木(上級)

2人程度
昭和55年4月2日から平成3年4月1日までに生まれた人

⑤行政(中級・手話通訳者)

1人

昭和48年4月2日以降に生まれ、手話通訳者若しくは手話通訳者の資格を有する人又は平成25年3月までに取得見込みの人

⑥消防士(救急救命士)

若干名

昭和59年4月2日以降に生まれ、救急救命士免許を有する人又は平成25年3月までに実施される救急救命士国家試験により取得見込みの人で、採用後に市内に居住する人

⑦行政(初級・身体障がい者)

若干名

昭和60年4月2日から平成7年4月1日までに生まれた人

れた人で、次のすべての要件を満たす人
・身体障害者手帳(1又は6級)の交付を受けていること

・自力により通勤でき、かつ、介護者なしに職務の遂行が可能なこと
・介助なしに活字印刷文による筆記試験及び口述による面接試験に対応できること

⑧消防士(初級)

2人程度
昭和62年4月2日から平成7年4月1日までに生まれた人で、採用後に市内に居住する人

採用予定 平成25年4月(平成25年3月までに実施される救急救命士国家試験により取得見込みの人は、平成25年4月以降)

申込期間

行政、土木) 5月7日～5月21日

(行政(自己アピール)、行政(社会人経験者))

5月21日～6月11日

(行政(手話通訳者、消防士(救急救命士))

6月1日～6月15日

(行政(身体障がい者)、消防士)

7月13日～7月27日
受験申込用紙の請求
人事課若しくは各地区行政センター、郵送請求(要角型2号の返信用封筒)又は市のホームページからのダウンロード

※行政(自己アピール)、行政(社会人経験者)では、教養試験・専門試験を行います。その他の試験方法や日程・会場、併願の可否など詳しい内容については、募集要項やホームページをご覧ください。

問合せ先 人事課(小杉庁舎) ☎57-1629

射水市移送サービス事業ドライバー

公共交通機関を利用することが困難な障がい者や高齢者が、医療機関を利用する際に送迎をするドライバーを募集します。

運転資格条件

心身ともに健康な70歳未満(男女問わず)で運転免許取得後3年以上の方

問合せ先 新湊大橋開通記念美術展出品作品
新湊大橋開通記念事業の一環として、新湊大橋に関する作品を一堂に展示し、新湊大橋の開通を祝います。
会期 8月24日(金)～26日(日)
場所 高周波文化ホール
種目 絵画・彫刻・工芸・書・写真
出品点数 各部門 1点
申込締切 6月29日(金)
※射水市美術協会員は7月10日(火)

市内送迎片道500円
市外送迎片道1,000円
交通費 1,000円
申込・問合せ先 市社会福祉協議会 ☎52-5190

新湊大橋開通記念美術展出品作品

問合せ先 新湊大橋開通記念イベント実行委員会事務局(港湾・企業立地課) ☎82-1957

万葉線開業10周年記念万葉線と城端線で行く南砺イチゴ狩りの旅

日時 6月2日(土)

行先 福光立野原観光農園

参加費 大人2,000円

小学生以下1,000円

(イチゴ狩り、交通費、昼食代含む。)

集合場所 新湊庁舎前

集合時間 午前9時20分

申込方法 電話受付

受付 5月7日(月)～14日(月)

定員 20人(応募多数の場合抽選)

申込・問合せ先 万葉線を愛する会事務局(大島庁舎生活安全課内)

☎52-7966



河川愛護モニター

活動内容 河川への意見や河川愛護に関する活動報告、事業・イベントなどの感想・意見、地元の河川の情報提供など

任期 7月1日から1年

応募締切 6月1日(金)必着

申込・問合せ先 富山河川国道事務所

☎076-443-4765

5月は納税強化月間です!

5月は納税強化月間として納税の推進に取り組んでいます。納め忘れがある場合は、至急納付いただきますようお願いいたします。なお、事情により一括納付が困難な方は、事前に納税課にご相談ください。

平成23年度 差押件数合計
686件

今月の納税.....
5月31日(木)
軽自動車税全期

【問合せ先】納税課(大島庁舎) ☎52-7962

図書館ボランティア

あなたの技能を図書館で活かしませんか。

○子ども会活動

*10月に子ども会活動の養成講座を予定しています。

○新聞記事の整理

○パラ園の手入れ

○リサイクル図書 of 整理

○広報等の音訳

問合せ先 中央図書館

☎57-4646



ふるさと学習講座

ふるさと射水の魅力を再発見する講座です。

～射水の歴史・文化に触れてみませんか～

富山湾に沿って続く古道「浜街道」の歴史をたどります。

開催日時	内容	講師	会場
第1回 6月2日(土) 13:30～15:00	放生津潟の変遷と浜街道 -主要街道浜街道-	堀岡郷土史編集委員 竹脇 久雄氏	射水市中央公民館【第3研修室】(高周波文化ホール内)
第2回 6月23日(土) 10:00～11:30	港口切断と射水線廃線 -富山新港開港今昔-	海老江地域振興会長 波 昌幸氏	
第3回 6月30日(土) 13:30～17:00	射水線跡を歩く -北前船絵馬めぐり-	教育委員会学芸員	堀岡・海老江地内(徒歩と市有バスで移動)

【申込・問合せ先】教育総務課(下庁舎) ☎59-8091 【受講料】 無料

※申込みは各回開催日1週間前までにお願いします。(1講座のみの受講も可)

※第3回の講座「射水線跡を歩く」の集合は、海王丸パーク駐車場内「みなと交流館」付近。集合時間は13:20です。

家庭教育支援講座

～大切な子どもたちの心に寄り添うために～

保護者の皆さん、家庭教育・子育て支援に関心のある方を対象とした講座です。

開催日時	演題	内容	講師
第1回 6月2日(土) 10:30～12:00	「思春期のわが子と生きるー臨床心理学からみたかわりへのヒントー」	○思春期の子どもとかかわる上での大切なポイントや習得するとよいスキル	富山大学人文学部教授 喜田 裕子氏
第2回 6月30日(土) 10:00～11:30	「気がかりな子ども 育てにくい子どもの理解と支援のコツ」	○発達や行動に気がかりがある子どもの理解とその支援や子育ての方法	富山大学人間発達科学部准教授 阿部美穂子氏
第3回 7月21日(土) 10:00～11:30	「子どもの心に出会うとき」	○心身の発達と生活習慣との関連性や子どもの能力形成の仕組みとその支援のポイント	富山短期大学スクールカウンセラー 岡田 浩子氏

【会場】射水市中央公民館【第3研修室】(高周波文化ホール内) 【受講料】 無料

【申込・問合せ先】教育総務課(下庁舎) ☎59-8091

※申込みは開催日1週間前までにお願いします。

(1講座のみの受講も可)

次号から、子どもと向き合う家庭教育を応援し、多くの皆さんに関心をもっていただくため、家庭教育のワンポイントを「家庭教育ミニひろば」でお伝えします。



昔の写真 ありませんか？

6月30日(土)に開催する「内川景観フォーラム」(仮称)にあわせ、昭和・大正・明治頃の新湊旧市街地の町並みや内川の風景を写した写真を展示する予定です。みなさんのご家庭に保存されている写真があればお貸しくください。

募集期限 6月22日(金)

連絡・問合せ先
「NPO法人水辺のまち新湊」 ☎82-2668

※案内※

軽自動車税の減免申請は5月24日まで

市では、身体障がい者、知的障がい者及び精神障がい者の方が社会生活を円滑に営むことができるよう、一定の要件に該当する場合軽自動車税を減免します。減免を受ける際は、「減免申請書」を必ず提出してください。

提出・問合せ先
課税課(大島庁舎)
☎52-7960

第15回いみず野美術展

昨年度の公募展で入賞、入選した射水市内の作家による作品を一堂に展示します。

開催期間 5月18日(金)～20日(日)午前9時30分～午後6時(最終日は午後5時まで)

場所 高周波文化ホール

問合せ先 文化・スポーツ課(下庁舎)
☎59-8093

第16回女性の目から見た自衛隊写真展

5月26日(土)
午後0時45分～パレード・音楽演奏

5月27日(日)
午前11時10分～11時30分
音楽演奏
午後2時30分～2時50分
音楽演奏

会場
写真展示：グラウンドプラザ(総曲輪フェリオ前)
パレード：総曲輪通り(中央通り)

問合せ先 自衛隊富山地方協力本部広報室
☎076-441-3271

水道メーターの取替えにご協力ください

計量法に基づき、有効期間が満了となる古い水道メーターの取替作業を行います。

取替の対象となるお客様には事前に文書でお知らせし、市が委託した取替業者がお伺いしますので、ご協力をお願いします。なお、取替に係る費用をお客様にご負担いただくことはありません。

取替作業期間
5月～12月中旬

問合せ先
上下水道業務課(布目庁舎)
☎84-9642

女性のための無料相談会

※パートナーとの関係、家族との関係に悩んでいる。※子どもと一緒にいることがつらい。その他どんな悩みでも遠慮なく相談ください。

相談日 5月10日(木)、6月14日(木)、28日(木)、以降3月まで第2木曜日

対象者 市内在住の女性

時間 午前10時～午後3時

いみずバラ祭り

日時 6月1日(金)・2日(土)・3日(日) 午前10時～午後4時

場所 大阪屋ショッピングプラザ

内容 バラの展示、鉢バラの販売

問合せ先 NPO法人小島バラ会 山元
☎090-3291-8337

富山県環境科学センター一般公開

富山県内の大気や水、放射線などの環境調査に使用している装置や研究の成果を職員がわかりやすく説明します。

日時 6月2日(土) 午前9時30分～正午

場所 富山県環境科学センター(中太閤山17-1)

参加料無料

問合せ先 富山県環境科学センター
☎56-2835

第23回富山県ろうあ者大会 in 射水

どなたでも参加できます。

日時 6月3日(日) 午前9時～午後4時

※(完全予約制) 場所は、予約時に知らせます。

予約・問合せ先
総務課(小杉庁舎)
☎57-1627

県・市町村統一ノーマイカーウィーク

5月14日(月)～5月18日(金) 公共交通利用のきっかけづくりに「県・市町村統一ノーマイカーウィーク」が実施されます。マイカーに依存した生活を見直すきっかけに、身近な電車やバスなどを利用し、今後の公共交通のあり方を考えてみましょう。

問合せ先 富山県総合交通政策室
☎076-444-3123

無料法律相談所

憲法週間(5月1日～7日)の一環で、無料法律相談所を開設します。相談は無料で事前予約は不要です。

日時 5月16日(水) 午前10時～午後4時

会場 高岡文化ホール3階

問合せ先 富山地方裁判所総務課
☎076-421-6324

人権相談所

6月1日の「人権擁護委員の日」にあわせて、特設人権相談所を開設し、みなさんからの人権に関する困りごとや悩みの相談をお受けします。

特設人権相談所
開設日時 6月1日(金) 午前10時～午後4時

会場 射水市役所小杉庁舎3階 304会議室

問合せ先 総務課(小杉庁舎)
☎57-1627

竹内源造記念館は、長期休館します

復元改修工事のため、平成24年6月1日から約2年間休館します。

問合せ先 文化・スポーツ課(下庁舎)
☎59-8093

※イベント※

射水市防災講演会

日時 5月12日(土) 午後1時～午後4時30分

場所 アイザック小杉文化ホール・ひびきホール

入場無料

東日本大震災義援金

○射水市受付義援金 (4月5日現在)

23,330,599円

※東日本大震災義援金は、9月30日まで各庁舎募金箱で受け付けます。引き続きご協力をお願いします。

【問合せ先】
社会福祉課(新湊庁舎) ☎82-1951

福祉入浴券の受け取りはお済みですか？

市内の公衆浴場などで利用できる福祉入浴券を交付します。

対象者 平成24年4月1日現在、市内に居住する次の方です。ただし、施設入所の方は対象となりません。

①満70歳以上(生年月日が昭和17年4月1日以前の方)
②ひとり暮らし高齢者福祉票提出者(登録者)

まだ受け取っておられない方は、4月中旬に届いた『案内はがき』をご持参のうえ、各地区行政センター又は長寿介護課へお越しください。



【問合せ先】 長寿介護課(新湊庁舎) ☎82-1952

お風呂で スキンシップ

※詳細は各施設へお問い合わせください。

21日(月) ラ・フォーレいみず
23日(水) 劇団つくし
28日(月) 劇団 輝

◆足洗老人福祉センター

☎86-2722
足洗新町一丁目5番地
5月19日(土) ひまわり一座
20日(日) 藤山一座

◆小杉ふれあいセンター

☎56-4080
南太閤山17丁目1番地
5月3日(木) 藤山一座
7日(月) ひまわり一座
14日(月) 二鈴草
16日(水) 劇団 絆

23日(水) 二鈴草
27日(日) 富美夫一座
※4日(金)は開館、5日(土)は振替休館

◆大門コミュニティセンター

☎53-1844
串田1395番地
5月 かな書道 松葉幸苑(二口栄町)

ご寄附 ありがとうございます

- 一般寄附
アイシン軽金属株式会社
代表取締役社長
堀場正樹様(奈呉の江) 300,000円
- 指定寄附(教育関連)
室江京子様(本開発) 70,000円



参加料 5000円(通年2,000円)

持参品 昼食、健康保険証、雨具

問合せ先 新湊サイクリング協会
☎82-2259

さわやかサイクリング

日時 5月13日(日)
行先 高岡市水道つじ公園
集合 午前8時30分新湊庁舎前

問合せ先 総務課(小杉庁舎)
☎57-1628

射水市危険物安全協会
☎56-9482

講師・演題
・群馬大学大学院工学研究科 教授 片田 敏孝
「想定を超える災害にどう備えるか?求められる個人・地域の防災力」
・富山大学総合情報基盤センター 講師 奥村 弘
「射水市における津波の影響について」



※糖尿病教室のお知らせ※

時間 午後1時30分～3時
場所 診療棟2階大会議室
持参するもの ①筆記用具
②食品交換表、電卓 (あれば)

開催日	開催内容	担当
5月11日(金)	フットケア 食事療法と単位配分	糖尿病療養指導士 栄養士
5月25日(金)	糖尿病と合併症 油脂(表5)と外食	堀内科部長 栄養士

※体にやさしいCTにバージョンアップ!※ ～被ばく量を80%低減～

平成24年4月、射水市民病院の高性能CT装置は、最新の画像処理技術を導入し、高画質でより安心できるCTに進化しました。新しい技術は、CT検査によるX線被曝量をこれまでの20%にまで減らせる特徴を持っています。また優れたノイズ除去機能により、CTの画質が格段に向上し造影剤も減量できます。射水市民病院はより安全で診断精度の高いCT検査を提供していきます。

※心臓病教室に参加しませんか※

心臓病の患者さんや心臓に不安を感じている方に、安心して活動的な日常生活をおくっていただくために、ハート・サポート・チーム(HST)が応援します。HSTは当院の医師、看護師、薬剤師、心臓リハビリ技師、栄養士から構成され、食事療法、運動療法、服薬などについて皆さんにわかりやすくお話しします。気軽にご参加ください。

時間 午後2時～3時30分
場所 診療棟2階大会議室

開催日	開催内容	担当
5月10日(木)	危険な生活習慣を見直そう!	看護師
5月24日(木)	あなたの食事は大丈夫? ～バランスのよい食事とは～	栄養士

※職員・パート募集※

- ・看護師(正規職員)
- ・看護師(パート)
- ・薬剤師
- ・視能訓練士
- ・調理員

を募集しています。詳細は 総務課(☎82-8100)までお問い合わせください。



歯科口腔外科部長
高櫻 大輔

気になる口臭 その原因は

皆さんよくご存知の「口臭」は、誰にでも多少はあるもので、臨床的に4つに分けられます。

1. 生理的口臭 起床時が最も強く、他に空腹時、疲労時、緊張時等による。
2. 有臭食品 (ニンニク、ニラ、ネギ等)、嗜好品(酒、たばこ等)による。
3. 病的口臭 口腔、鼻咽喉、呼吸器、消化器の疾患及び糖尿病、尿毒症、肝炎、肝硬変等による。
4. 心因性口臭 仮性口臭症(自臭症)、口臭恐怖症が原因で、実際に口臭はありません。

1及び2は一過性のものであまり心配はいりません。歯磨きや舌ブラシによる舌の清掃、消臭効果のあるガム、マウスリンス(洗口剤)の使用等で解消することができます。緑茶、紅茶、ウーロン茶に多く含まれる「カテキン」は細菌の繁殖を防いだり、臭いの成分を吸着する作用もあるため、食後にこれらを飲むことは口臭予防にも効果的です。

3については疾患を改善しないと口臭を解消することができません。ただし、口臭の90%以上の原因が口の中にあり、歯周病の原因となる細菌が、虫歯、はがれた粘膜上皮や食物残渣等で繁殖して揮発性硫黄化合物などのガスを発生するため、口の中を清潔にして歯周病を予防することが大切です。また高齢者ほど口臭のある人が多いのは、年を取ると歯周病になりやすいためです。

歯周病は他の疾患の原因にもなるので、口臭が気になる方は気軽にご相談ください。

射水市の工事等発注状況

入札による契約(平成24年3月契約分)

(契約金額が1千万円以上のもの)

問合せ先
管財課(小杉庁舎) ☎57-1631

工事	物件名	施行場所	契約業者名称	契約金額(税込)
委託	岡山公園園路舗装工事	射水市大岡山9丁目	加州建設㈱ 富山営業所	10,500,000
委託	射水市民病院清掃管理業務委託	射水市民病院	日本海ビル保全㈱	17,188,500
物品	「広報いみず」印刷製本	射水市役所小杉庁舎	南明野印刷	16,848,720

! 各種相談

- 行政・人権相談
午後1時～午後4時 ☎57-1627
●5月2日(水)、6月6日(水)
小杉社会福祉会館
●5月10日(木)、6月14日(木)
新湊交流会館
●5月16日(水)、6月20日(水)
大門総合会館
●5月22日(火)、6月26日(火)
大島社会福祉センター
●5月7日(月)、6月4日(月)
下村保健センター※人権相談のみ
- 心配ごと相談
午後1時～午後4時
●毎週月曜日(祝日除く)
小杉社会福祉会館 ☎55-2813
●毎週水曜日(祝日除く)
新湊交流会館 ☎82-8450
●5月9日(水)、23日(水)
6月13日(水)、27日(水)
大門総合会館 ☎52-5190
●5月22日(火)、6月26日(火)
大島社会福祉センター ☎52-5190
●5月7日(月)、6月4日(月)
下村保健センター ☎52-5190
- 行政書士による無料相談
午後2時～午後4時30分
※相続・遺言・成年後見等
5月25日(金)、6月22日(金)
小杉社会福祉会館 ☎56-4573

- 成年後見制度相談
午後2時～午後4時
5月23日(水)、6月27日(水)
小杉庁舎相談室 ☎82-1952(予約優先)
- 税理士の無料税務相談 ☎25-6624
5月17日(木)、6月14日(木)
午後1時～午後3時
高岡本丸会館 要予約(相談日の1週間前～)
- 無料法律相談 ※定員あり、お早めに
●5月24日(木)、6月28日(木)
午後1時～4時
小杉庁舎 ☎57-1627 要予約
(5月分は10日午前8時30分から受付)
●5月11日(金)、6月8日(金)
午後1時～午後3時30分
小杉社会福祉会館 ☎55-2813
要予約(相談日の2週間前～)
●5月16日(水)、6月20日(水)
午後1時30分～午後4時30分
新湊交流会館 ☎82-8450
要前日予約
- 消費生活相談 大島庁舎 ☎52-7974
月曜日から金曜日(祝日除く)
午前9時～午後4時
- 女性のこころと生き方相談 ☎55-2238
●5月14日(月)、28日(月)
6月11日(月)、25日(月)
午後2時～午後4時
働く婦人の家
- 住宅相談 5月20日(日)
●新湊交流会館 ☎82-4511
午前10時～午後3時
●越中だいのん風まつり会場 ☎55-1298
午前9時～午後3時

- 教育相談 ☎82-1678
水・金曜日(祝日除く)
午後1時～午後5時
教育センター
- 家庭児童・母子父子相談 ☎82-1953
月曜日～金曜日(祝日除く)
午前9時～午後5時
新湊庁舎
- 子どもの悩み総合相談
☎・FAX 57-0100
月曜日～金曜日(祝日除く)
午前9時～午後5時
小杉庁舎
Eメール kodomo-soudan@city.imizutoyama.jp
- 子どもの権利支援センター
(来所相談のみ・要予約)
●毎週水曜日(祝日除く)
午後3時～午後4時30分
●第一水曜日(祝日除く)
午後2時～午後5時
- 交通事故相談 ☎076-444-4400
●5月7日(月)、18日(金)
6月1日(金)、15日(金)
午後1時～午後3時
富山中央警察署分舎
- 犯罪・事故など被害に関する相談
月曜日～金曜日
☎076-413-7830
富山被害者支援センター
午前10時～午後4時



年金だより

平成24年度に追納する場合の額(月額)

※一部納付の場合は金額が異なります。

年度	当時の保険料	追納額(加算後の金額)
平成14年度	13,300円	14,940円
平成15年度	13,300円	14,720円
平成16年度	13,300円	14,510円
平成17年度	13,580円	14,560円
平成18年度	13,860円	14,610円
平成19年度	14,100円	14,640円
平成20年度	14,410円	14,760円
平成21年度	14,660円	14,840円
平成22年度	15,100円	15,100円
平成23年度	15,020円	15,020円

加算額はありません。

年金相談

場所 新湊庁舎 ☎82-1964
日時 5月18日(金)、6月15日(金)
午前10時～午後3時

国民年金保険料の免除(全額免除・一部納付)・若年者納付猶予・学生納付特例の承認を受けられた期間がある場合、保険料を全額納めたときよりも老齢基礎年金の受け取り額が少なくなりますが、これら期間の保険料は、10年以内であれば納めることができます。(追納)ただし、免除等の承認を受けられた期間の翌年度から起算して3年度目以降に追納されると、当時の保険料額に一定の加算額が上乗せされます。追納はお早めにご案内します。

追納はお早めにご案内します。

国民年金保険料の免除期間・納付猶予期間がある方へ

高周波文化ホール(新湊中央文化会館)

5月の休館日 21日
http://www.imizubunka.or.jp/chubun/index.html ☎82-8400

◆東京スカパラダイスオーケストラ
2012 TOUR【Walkin'】

6月10日(日) 好評発売中!

午後5時30分開場
午後6時開演
入場料: 全席指定
5,250円



メジャーデビュー以降もルーツのスカをベースに、ジャンルにとらわれない幅広い音楽性をもとに世界屈指のライブバンドとしても有名な、東京スカパラダイスオーケストラによる全国大規模ツアー公演。

◆お笑い芸会in射水

6月30日(土) 5月6日(日)発売開始!

午後2時30分開場 午後3時開演
入場料: 全席指定 2,000円(当日500円高)
出演:

ケーシー高峰、堺すすむ
コント山口君と竹田君
新山真理、有紀天香



漫談の爆笑王ケーシー高峰を中心に、堺すすむ、コント山口君と竹田君、新山真理、有紀天香等が出演する演芸会。楽しいひとときをお過ごしください。



◆スキルアップ講座開催!!

射水市中央公民館では、6月よりスキルアップ講座を開催いたします。
詳細は射水市中央公民館(☎82-8406)までお問い合わせください。

○コミュニケーション能力アップ講座

(講師: 経田博子先生)

月2回(第2・4月曜日 19:00~)	
第1回(6/11)	人それぞれの感情
第2回(6/25)	自分を知る
第3回(7/9)	自分の立場・相手の立場
第4回(7/23)	心を受けとめる聴き方
第5回(8/13)	やる気を引き出す
第6回(8/27)	やる気を高める

○運を良くするための考え方、行動を身につけるスキルアップ講座

(講師: 中村治英先生)

月1回(第3水曜日 19:00~)	
第1回(6/20)	誰でも運を良くすることができる
第2回(7/18)	「感謝思考」とその使い方
第3回(8/15)	人生を変えることば「ありがとう」
第4回(9/19)	「笑顔」には不思議な力がある
第5回(10/17)	運のいい人の「口ぐせ」の法則
第6回(11/21)	人に好かれる話し方と聞き上手に

射水市文化ホール友の会・ホールメイト会員 募集中!!

詳細はお問い合わせください。

アイザック小杉文化ホール ラポール

5月の休館日 1日、8日、15日、22日、29日
http://www.imizubunka-rapport.jp/index.html ☎56-1515

◆山本佳澄 presents 魅惑の室内楽 ~N響の名手を迎え 至楽の世界へのいざない~

6月4日(月) 好評発売中!

午後6時30分開場 午後7時開演
入場料: 全席指定 一般 3,500円/高校生以下 2,000円
親子 5,000円(当日各500円高)

※親子は「一般+高校生以下」です。アイザック小杉文化ホール、高周波文化ホール(新湊中央文化会館)のみの取り扱いになります。

射水市出身のピアニスト山本佳澄とN響メンバー(ヴァイオリン: 篠崎史紀、チェロ: 桑田歩)によるコンサート。お話を交えながら、珠玉のレパートリーを演奏します。



桑田歩 篠崎史紀 山本佳澄

陶房「匠の里」

5月の休館日 1日、2日、7日、8日、15日、22日、29日
http://www.imizubunka.or.jp/tougei/index.html ☎54-1201

◆面取り掛け花入づくり

おしゃれな手作り花入れに花をいけて、いやされてみてはいかがですか

実施日: 5月13日(日)または14日(月)
時間: 午前9時30分~12時
定員: 各10人(計20人)
受講料: 1,500円(金具付き)
申込方法: 電話にて ☎54-1201



◆5月の郷土陶芸作家展

阿古屋野窯
寺田雄山展 5月12日~23日
夜夫奈美窯
奥川克臣展 5月27日~6月7日

射水おでかけガイド

新湊博物館 5月の休館日 7日、8日、15日、22日、29日
☎83-0800

新湊大橋開通記念 いみずの鉄道—北陸本線と射水線—

4月20日(金)~6月24日(日)

北陸本線・射水線の歴史と鉄道の魅力に迫る本企画展が、春爛漫の中ついに開催されました!

車両の大型模型から記念切符にいたる多種多様な資料をご紹介しますほか、ファン待望の「北陸本線駅スタンプ展」「昔の駅弁」掛紙展」を同時開催。ぜひご覧ください。



上: 北陸本線を走るD51
撮影: 下条邦雄
下: 射水線 撮影: 草島政市

○記念講演会

演題: 射水線—知られざるLRTのさきがけ
講師: 服部重敬氏
(『富山地鉄 笹津・射水線—デ5000系ものがたり—』著者)
日時: 6月2日(土) 午後2時~
会場: 新湊農村環境改善センター(当館北隣)
※事前申込不要・参加無料

大島絵本館 5月の休館日 7日、8日、14日、21日、28日、31日
☎52-6780

「おおしま国際手づくり絵本コンクール2012」

■募集期間 5月9日(水)~5月27日(日)必着

18歳以上の方の手づくり絵本を募集します。詳しくは絵本館までお問合せください。

「ばらの香り コンサート」

5月27日(日) 14時~15時30分

出演 吉田春代(フルート)ほか
協力 NPO法人小島バラ会



射水市在住の吉田春代さんらによるコンサート。クラシック音楽と、「美しいわたしのふるさと」をテーマに、語り・映像・演奏がひとつになったステージをお楽しみください。

入場料: 大人 1,000円
小人(3歳以上) 400円(入館料込み)

乗馬にチャレンジ!!

気軽に乗馬体験が出来ます!
馬とふれあい、心のリフレッシュをしませんか!



日 時 6月3日(日)
受付 午前9時30分~10時
乗馬体験 午前10時~正午
場所 下村馬事公園 参加料 無料
定員 50人(定員になり次第締め切らせていただきます)

◆申込・問合せ先
NPO法人しもむらスポーツクラブまいけ(射水市下村体育館内)

TEL&FAX 59-2824 ※申込みは電話又はFAX
E-mail maike@po8.canet.ne.jp (メール可) でお願ひします。
(火曜日は休館日です。)

※今年度の乗馬にチャレンジは、今回のみです。
9月は実施いたしません。

太閤山ランド 5月の休園日 7日、8日、15日、22日、29日
☎56-6116

◆自然観察会

“木の葉や草の花” 5月13日(日) 13時~

中国四川省から雲南省にかけて自生する珍しいハンカチノキ。太閤山ランドには県内で一番多い29本が植栽され、白いハンカチがつるしたようで、花の姿の面白さで人々の興味を引き付けています。この「ハンカチノキ」などを観察する自然観察会を13日に開催します。

参加費は無料でどなたでも参加できますので、気軽に参加してください。



海王丸パーク 5月の休館日 1日、7日、14日、21日、28日
☎82-5181

総帆展帆③・④

5月27日(日)、6月17日(日)

10時~15時30分
全部で29枚ある帆をひろげ、海の貴婦人と呼ばれた姿を披露します。
※荒天時中止(当日午前8時決定)



ミニ展帆

6月10日(日) 9時30分~15時30分ごろ
縦帆(各マストにある三角形の帆)4枚のみをひろげ、ミニ展帆を披露します。

新規ボランティア養成訓練

海王丸クルーが丁寧に指導しますので、初心者の方でも安心です。多くの方のご参加お待ちしております。

① 5月19日(土)~20日(日) ※5/27の展帆から参加可能
② 6月23日(土)~24日(日) ※7/16の展帆から参加可能

◆ホームページをリニューアルしました。ぜひご覧ください。

ジュニアスイミングスクール

スクール開催日 ※時間はお問合せください。
月曜日~土曜日(火曜日は除く)
対象 幼児~小学6年生
料金 登録料 3,150円
月会費 1スクール 4,725円 2スクール 7,350円



成人スクール

泳げない方でも、経験豊富なコーチが丁寧に指導します。
スクール開催日 ※時間はお問合せください。
・水中運動教室 月曜日
・成人スイミング(初心者クラス) 月・水曜日
・成人スイミング(初級者クラス) 月・水・木・金曜日
・成人スイミング(中級者クラス) 水・木・金曜日
料金 月会費 1スクール 3,150円 2スクール 5,250円
3スクール 7,350円

問合せ先 海竜スポーツランド ☎86-8310

※白馬、他馬は問いません。
このコーナーに登場してみませんか。ご連絡をお待ちしています。
まちづくり課
☎57-1622

スタッフ一新 今年も射水の情報をラジオで発信します 射水ムズムズアワー

射水の旬な情報をラジオで県内に発信している「射水ムズムズアワー」。皆さんお聴きになったことはありませんか。今回のいみずの人なからは、昨年の放送開始から1年が経ち4月から新しく活躍する3人のスタッフを紹介いたします。

射水ムズムズアワーは、FMとやまで毎週金曜日午前11時30分から放送されている1時間番組で、射水市内のお店やお得な情報を届けていきます。パーソナリティ・ディレクターは公募で選ばれ、4月から坂口晶子さん、土谷香さん、



パーソナリティ 土谷 香さん (金沢市) 趣味……スポーツ観戦(野球・サッカー)
パーソナリティ 坂口晶子さん (高岡市) 趣味……ピラティス
ディレクター 舟場優子さん (富山市) 趣味……フラワーデザイン

舟場優子さんの3人が担当しています。番組の企画から取材、トークなどをこなす3人はラジオやケーブルテレビでのアナウンサー経験を活かし番組を楽しく盛り上げています。

「射水市をより身近に感じ、楽しく伝えてリスナーと射水市の架け橋になりたい(坂口さん)」、「取材先では、皆さん気さくで優しく教えていただきます。地元の方でも知らない新しい発見を伝えたい(土谷さん)」、「射水市のことがラジオを聞けばわかるような番組にしたいです。(舟場さん)」と射水のPRに意気込みを見せます。

市外出身の3人は、「地名が難しい」「人が優しい」「まちに誇りを持っている」と取材時に印象を受けたそうです。

「プレゼントやお得な情報満載のムズムズアワーをぜひ聞いてください。インターネットでブログも公開しています。1時間でお伝えしきれなかった情報もチェックしてください。」と3人からメッセージをいただきました。

【番組ブログ】 <http://www.fmtoyama.co.jp/blog/imizu/>
【放送】 毎週金曜日 午前11時30分～午後0時30分
FMとやま 82.7MHz
※パソコンからでもFMとやまが聴けるようになりました。詳しくは、FMとやまホームページをご覧ください。

みんなの図書館

新着図書案内

図書館ホームページで
新着図書が確認できます

一般図書

- 百姓たちの幕末維新 渡辺 尚志
- 聞く力 阿川佐和子
- 子どもを蝕む空虚な日本語 斎藤 浩
- 仮設のトリセツ 岩佐 明彦
- 日本の原子力施設全データ 北村 行孝
- パバ1年生 安藤 哲也
- 落語家昭和の名人くらべ 京須 徹充
- 水山の南 池澤 夏樹
- 夜鳴きめし屋 宇江佐真理
- 炎上 遠藤 武文
- 無菌病棟より愛をこめて 加納 朋子
- 破戒者たち 高杉 良
- 長嶋少年 ねじめ正一
- ナミヤ雑貨店の奇蹟 東野 圭吾
- おれは清麿 山本 兼一
- 【郷土資料】
- 加越能 古書整理の手引き 森越 博
- 越中の稚児舞 明日の稚児舞解説書 明日稚児舞保存会

5月の図書館カレンダー

日	月	火	水	木	金	土
		1	2	3	4	5
6	7	8	9	10	11	12
13	14	15	16	17	18	19
20	21	22	23	24	25	26
27	28	29	30	31		

全館休館日
開館時間 平日 9:30～18:30
土日祝 9:30～17:00

君と未来をつなぐ本
2012・第54回子どもの読書週間
4/23～5/12

市内の各図書館では、
児童書の企画展示を開催
しています。

期間 5月13日(日)まで

パラダイス
日時 6月2日(土)
午後5時15分

会場 中央図書館

出演 絵本コロシアルカディ
ア合唱団2012の
みなさん

*どなたでも参加できます

- 中央図書館 ☎57-4646
- 新湊図書館 ☎82-8410
- 正力図書館 ☎52-5273
- 大島図書館 ☎52-5533
- 下村図書館 ☎59-2303

キッズ質問箱 vol.1



Q 道路のごぼごぼ水たまりがあったりするけど、誰が直しているの？

A 同じ車や人が通る道路でも管理する人によって種類があります。国が管理する道路は「国道」、県が管理する道路は「県道」、市が管理する道路は「市道」と呼ばれています。市道の長さは、全部足すと約810km(東京と大阪を往復する長さ)にもなり、市道の管理だけでも非常に大変なものになります。

道路の大きな穴や道路を覆ったアスファルトが剥がれていると大きな事故のもととなる恐れがあるので、見つけ次第速やかに直しています。市道の長さだけでも800m以上と非常に長く、見回りをしていますが危険なものを優先に対応しています。水たまりやごぼごぼの道などは、すべてすぐには対応できませんが、状況に応じて安心に利用できるように管理していきます。

●子どもからの質問を募集しています。
郵便、FAX、E-mailに質問をお送りください。
〒939-0399 射水市戸破1-5-11
まちづくり課宛て
FAX 56-11524 E-mail info@city.imizu.jp

5月ようこそ市長室へ

テーマ 市政全般に関すること

日時 5月31日(木) 午前10時～

先着 3人

場所 新湊庁舎市長室

申込先 まちづくり課 (小杉庁舎) ☎57-1622

※申込みは年1回となります。(年5回開催) 5月14日(月)から電話でお申込みください。

市政情報発信

■テレビ広報みず【射水ケーブルTV】
【放送時間】10:00～、14:30～(土日16:30～)、18:30～、23:00～

■コミチャン12【射水ケーブルTV】
・121CH……お天気チャンネル
・122CH……リクエストちゃんねる①
・123CH……リクエストちゃんねる②

お天気チャンネルではFMいみずの音声も流れています



マгноリアの丘から

雪解けを待つてやつと植えたジャガイモの種イモが、土をさらわれてむき出しになった。「植え直さなきゃならん」と、農家の人が四月初めの爆弾低気圧の仕事を嘆いていた◆途中で折れた無数のスギの木、屋根のトタンが吹き飛んだ納屋、田んぼの用水に崩れ落ちた橋の欄干。気まぐれな春の大嵐が残したつめ跡が方々に残る。けれど、穀物や木々の成長を促す雨や暖かな日差しで、野山は春の装いだ◆春の野はのどか。田んぼ、小川、丘陵、新緑、サクラ、コブシ…。万象が心を躍らせてくれる。そこに子どもの姿を見かけなくなつて久しい。田んぼに素足でズボズボ入つた、レンゲソウのベッドに寝転んだ、あれは遠い昔のことだ◆テレビゲーム、塾通い、夜遅くまでのサッカーや野球練習。小学校低学年でも相当忙しいう。野山を駆け回るところではないのだから。野山には危険も多い。今の時代、見知らぬ人もいる。だからといって遊びの宝庫を放つておく手はないのにな◆などと思いつつながら春の宵を過ごしていたら、寒さで入荷が遅れていた宮崎県産の春キャベツがゆで卵に添えられて食卓に出た。柔らかなキャベツをアオムシの気分であつた。味わっているうち、(縦に真ふたつに截られた卵は日本の画の朧月)と詠んだ詩があつた、と思つた。

*市内在住の方にコラムを連載していただいています。

いみず観光大使を募集します。

市の観光キャンペーンや行事などで活躍していただける方を募集します。

- 募集人数 1人
- 募集期限 6月7日(木)〈当日消印有効〉
- 応募資格 満18歳以上で富山県内在住の方。(高校生は除きます。) 既婚・未婚は問いません。7月から原則2年間、年間15回程度の活動に参加できる方。
- 副賞 選考された方には、50,000円分の旅行券をプレゼント。
- 申込方法 申込用紙に必要事項を記入のうえ、写真を貼付し、郵送又は持参してください。(用紙は観光協会ホームページにあります。)



2012「射水の自慢」フォトコンテスト

今年も観光協会フォトコンテストを開催します。今年のテーマは、「射水の自慢」
要項は観光協会ホームページをご覧ください。

申込み・問合せ先
一般社団法人 射水市観光協会
☎ 0766-84-4649
HP <http://www.imizu-kanko.jp>

新湊大橋 開通記念 第34回越中だいまもん凧まつり

今秋、21世紀の環日本海地域の新たな象徴であり、日本海側最大級の斜張橋である「新湊大橋」が開通します。今回の凧まつりでは、この開通を記念して、寄書き凧を揚げますので、ぜひご来場ください。

- 場所** 大門カイトパーク (庄川左岸河川敷)
- 日時** 5月19日(土) 午前10時～午後3時
10時～ 子供凧揚げ
13時～ 全国有名凧揚げ
14時～ 浅井太鼓演奏
- 日時** 5月20日(日) 午前9時～午後3時30分
8時30分～ 受付
9時～ 開会式
9時30分～ 凧ギャラリ－
9時30分～ 凧絵コンテスト

19日(土)、20日(日)の2日間とも
写真コンテスト開催
(射水市商工会主催)

- 凧揚げ大会**
- 9時30分～ ローカル凧揚げ競技 (児童クラブの部)
 - 10時30分～ 全国有名凧揚げ競技
 - 12時～ コマーシャル凧揚げ競技
 - 13時30分～ ローカル凧揚げ競技 (自治会の部)
 - 15時～ 閉会式
- (注) 日程・内容については、今後の状況等により変更となる場合もあります。

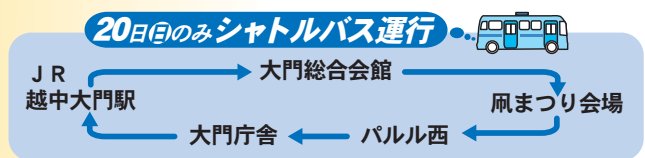

問合せ先 越中だいまもん凧まつり実行委員会
(商工観光課内) (新湊庁舎) ☎82-1958

企業広告

2012年 6月 新サービス 登場!

下り最大 **250Mbps**
超高速インターネットサービス

射水ケーブルネットワーク(株) ☎0120-82-7320
射水市中央町17-1 <http://www.canet.ne.jp> または 82-7320

人に優しく 環境にやさしく

新 高 清 掃 株 式 会 社

代表取締役 金井 武史
射水市本開発550番地 Tel(0766)55-1373
Fax(0766)55-2315

PCケア 射水大門店 年中無休

パソコン出張修理

おまかせ下さい!!
パソコンのトラブル

富山県射水市大門169 (0766)52-7997
電話受付 9:00～21:00
営業時間 10:00～20:00

美しい富山県づくりに。

いつまでも
人さまにごめいわくを兼ねない
企業でありたい。

構造物解体・産業廃棄物処理・リサイクル・RC砕石・運送・製紙チップ
登録商標 床下調湿炭(萬金炭) 製造販売

金原開発株式会社
本社/射水市沖塚原134 とやまサイクルセンター/富山市坂下新字上中島26

<企業広告募集> 問合せ先 広告代理店 (株)協和総商 ☎21-0319 まちづくり課 (小杉庁舎) ☎57-1622

射水市ホームページ
<http://www.city.imizu.toyama.jp/>

メール info@city.imizu.lg.jp

twitter <http://twitter.com/imizukouhou/>

緊急情報・観光情報・メール配信サービスなど、広報紙だけではお届けできない情報もたくさん。

編集後記

広報5月号から4コマ漫画やキッズ質問箱など新しいコーナーがスタートしました。
紙面構成なども、これまでの広報アンケートでいただいたご意見を参考にリニューアルしました。
これからも大人から子どもまで興味を持って読んでもらえる紙面に努めていきます。(あ)