



豊かな自然 あふれる笑顔 みんなで創る きららか射水

広
報

いみず



2013

8

No.94



夏本番！

7月20日(土)に太閤山ランドプール広場の今シーズンの営業が始まりました。初日は入場無料とあって多くの家族連れでにぎわいました。プールの営業は9月1日(日)までです。

目次 広報いみず 8月号

2-3	災害に備える
4-5	じいちゃんばあちゃんの孫育て談義
6	総合計画の見直し・平成26年度重点事業
7	市民協働・ヘリカルCT肺がん検診
8	知っ得情報・今月の入札
9	消防本部からのお知らせ、子育て情報
10-11	まちかどフォトグラフ
12-13	保健だより(休日当番医・歯科医)
14-17	インフォメーション広場 募集・案内

18	各種相談・年金だより
19	射水市民病院
20-21	おでかけガイド
22	いみずの人なかま・みんなの図書館
23	射水の文化財・4コマ漫画
24	お知らせ

射水市の人口・世帯数

平成25年6月末現在の射水市住民基本台帳人口

人口	95,133人 (-33)	(うち外国人 1,813人)
男性	46,102人 (-27)	(うち外国人 976人)
女性	49,031人 (-6)	(うち外国人 837人)

世帯数 33,301世帯 (-1)
(うち外国人のみの世帯 785世帯)

※()内は前月比。



災害に備える



8月30日から9月5日までは、「防災週間」です。
また、9月1日は「防災の日」と定められています。
「防災週間」「防災の日」に向けて、家族や地域で「防災」について考えてみましょう。

問合せ先 総務課（小杉庁舎）
☎57-1628

家庭でできる備え

非常用持出品

非常用持出品の準備はとても重要です。災害発生後、すぐに持ち出せるように、日ごろから準備しておきましょう。



：例えば、飲料水、食料、ラジオ、懐中電灯、ライター、電池、衣類、タオル、貴重品、スリッパ、救急セット、持病の薬など

家族との連絡方法、集合場所について

災害は家族が一緒のときに起きるとは限りません。日ごろから家族が離ればなれになったときの連絡方法や集合場所を決めておくことが大切です。

また、一番近い避難所とその経路は必ず家族みんなで確認しておきましょう。

建物の耐震化

あなたのお宅は大丈夫？耐震診断・改修を！
昭和56年5月以前に着工した木造住宅は、地震に対して大きな被害が出る可能性があります。

まず、耐震診断を受け、改修やリフォームが必要となった場合は、補助を活用して住宅の耐震化をしましょう。

問合せ先

建築住宅課（大門庁舎） ☎52-7395

家具の転倒防止、配置の工夫

大きな地震が起きた場合、建物が無事でも家具が転倒すると、その下敷きになってケガをしたり、室内が散乱して逃げ遅れたりすることがあります。家具の転倒や配置にも気を使いましょう。



市では、住民税非課税世帯で、70歳以上の高齢者のみの世帯及び重度心身障がい者等がおられる世帯に対し、家具転倒防止器具設置費用の助成を行っています。

問合せ先

長寿介護課（新湊庁舎） ☎82-1952
社会福祉課（新湊庁舎） ☎82-1951



六渡寺自治会自主防災会 防災訓練の様子

「津波ハザードマップを活用したワークショップ」 （市政出前講座）について

津波ハザードマップを使って、住んでいる地域の特性や実際の避難経路などを話し合い、災害時において、より迅速かつ的確な避難行動がとれるように防災について考えましょう。

対象 避難対象地区内の自主防災組織、自治会
参加人数 50人程度
時間 2時間程度

※日程調整が必要な場合がありますので、早めにご連絡ください。



平成25年度 富山県総合防災訓練

富山県及び高岡市との合同で富山県総合防災訓練を行います。訓練実施に際し、会場周辺において、一部交通規制等を行いますので、ご理解ご協力をお願いします。

日時 8月25日(日) 午前8時30分から正午
場所 放生津小学校及び本江コミュニティセンター1及びその周辺

「緊急速報・エリアメール」配信訓練

県では、総合防災訓練にあわせ「緊急速報エリアメール」の配信訓練を実施します。対象機種をお持ちの方に対し配信されますので、ご理解をお願いします。

日時 8月25日(日) 午前8時30分頃
配信媒体 緊急速報・エリアメール（NTTドコモ、au、ソフトバンクの各社携帯電話で対象機種のみ）対象機種などについては、携帯電話各社ホームページをご覧ください。
メールの受信料等は無料です。

「全国瞬時警報システム（J・ALERT）」の訓練放送

地震や津波、弾道ミサイルの有事情報など、安全に関わる情報を知らせる、全国瞬時警報システム（J・ALERT）について、防災無線を使用し、津波警報発表時の訓練放送を行います。新湊地区12箇所の防災行政無線から一斉に放送が流れます。皆さまのご理解をお願いします。なお、放送は2分程です。

日時 8月25日(日) 午前8時30分頃

気象庁からのお知らせ

8月30日から「特別警報」の発表を開始

これまで大雨、地震、津波、高潮などにより重大な災害のおそれがあるときに、警報を発表して警戒を呼び掛けていました。今後は、警報の発表基準をはるかに超え、重大な災害が起こるおそれが著しく大きい場合に「特別警報」を発表し、最大限の警戒を呼びかけます。

特別警報が発表された場合、お住まいの地域は数十年に一度しかないような非常に危険な状態にありますので、周囲の状況や市が発表する避難指示、避難勧告などの情報に留意し、ただちに身を守るための行動をとってください。

また、特別警報が発表されないからといって安心することは禁物です。大雨等においては、時間をおって段階的に発表される気象情報、注意情報、警報を活用して早め早めの行動をとることが大切です。

詳細は、気象庁ホームページでご確認ください。

<http://www.jma.go.jp/jma/kishou/now/tokubetsu-keiho/index.html>

問合せ先 富山地方気象台防災業務課

☎076-432-2331

じいちゃんばあちゃん の孫育てて談義

「じいちゃんばあちゃんの孫育て談義」は家庭教育力の向上を図るために新しく取り組んだ事業であり、日頃忙しい親に代わって孫育てをしている祖父母（じいちゃんばあちゃん）を対象にしています。今年度はモデル地区として海老江地区、戸破地区で開催しました。



【海老江地区】

日時 6月20日（木）
午前9時30分～午後0時30分
場所 海老江コミュニティセンター
参加者 31名（男性16名、女性15名）

【戸破地区】

日時 6月25日（火）
午前9時30分～午後0時30分
場所 戸破コミュニティセンター
参加者 38名（男性9名、女性29名）



調査結果によると、しっかりと睡眠時間を取っている子どものほうが、勉強やスポーツが良くでき、就学前から朝食を毎日食べていた子どもは小学生のときに両親との会話が長く、メンタルヘルスが良く、睡眠と朝食は子どもの健やかな成長に欠かせない要素であることは明らかである。
幼い頃からの適した睡眠と規則正しい食事は身体面だけでなく、精神的な発育にも大きく影響する。子どもの睡眠環境を整え、規則正しい食生活を心がけることが子どもの健全育成には必要である。というお話でした。

第一部 井戸端談義（60分）

10人程度のグループに分かれて、孫育ての悩みなどを話し合いました。

参加者の声

- ・ 習い事をしすぎていて心配。
- ・ 「叱る」「怒る」の区別を心がける。
- ・ 孫の親と意見が対立したときは80%親に譲る。
- ・ 親は厳しく育てているので、じいちゃんばあちゃんは孫の休憩場になってあげる。中1と小6の孫がいるが、もっと早い時期に参加したかった。
- ・ 他の人の孫育ての様子を知ることができ、よかった。今後の孫育てに活かしていきたい。
- ・ 外で遊んで地域の人の関わりを深めてほしい。
- ・ 3、4歳のうちからパソコンやゲームで遊んでいて心配 など

孫育ての悩みや
心配事などを話し合う



第二部 講演会（80分）

講師 富山大学大学院医学薬学研究所
准教授 関根 道和 先生
演題 「早寝・早起き・朝ごはん」で健康増進と学力向上

講演概要

近年、子どもの睡眠不足が問題になっており、家族の就寝時間が遅いと、必然的に子どもの就寝時間も遅くなってしまふ。また、メディアの普及（ゲーム、インターネット、携帯メール）による睡眠不足も深刻な状況である。

アンケート調査からの意見

- ・ 改めて孫育てについて学ぶことができ、よかった。睡眠の重要性を知った。
- ・ 昔に比べて子どもの睡眠時間が減っていることが心配。
- ・ 次回もこのような会があれば是非参加したい。
- ・ 孫育てをされているたくさんの方の意見を聞くことができ、よかった。 など

【海老江地区】 アンケート調査からの事業評価について

本事業が今後の子育ての参考になったかについては、「たいへん参考になった」が64.5%、「どちらかと言うと参考になった」の12.9%を合わせると77.4%という大変多くの方の評価を得ました。

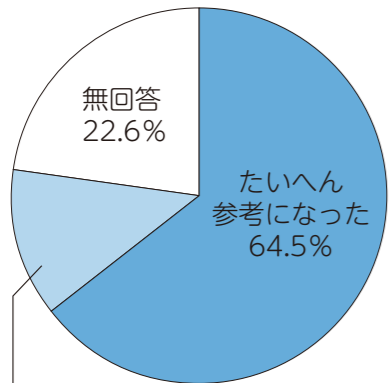

どちらかと言うと参考になった 12.9%

【戸破地区】

本事業が今後の子育ての参考になったかについては、「たいへん参考になった」が39.4%、「どちらかと言うと参考になった」の39.4%を合わせると78.8%という大変多くの方の評価を得ました。

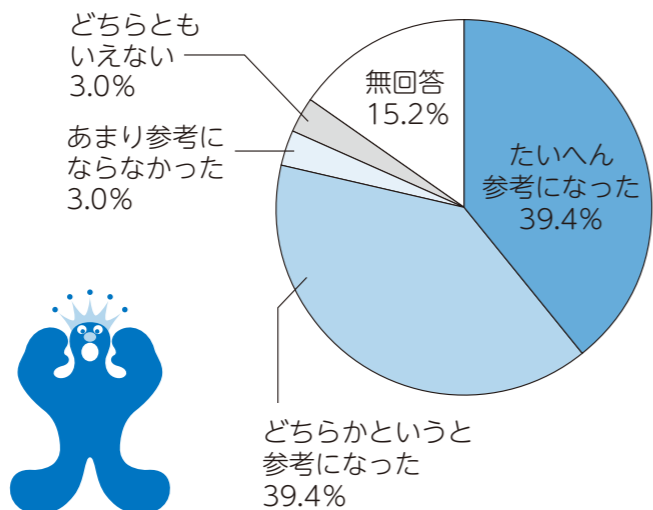

以上の結果より、両地区ともに参加者の7～8割の方から好意的な評価を得ることができました。また、「他地区でも行ってほしい」「一年に一回開催してほしい」との意見もあり、来年度以降は他地区での開催も予定しています。

射水市のさらなる発展を目指して

総合計画の見直しに本格着手

6月25日、総合計画の見直しのため、第1回総合計画審議会が開催されました。

この審議会は、公共的団体の役員、有識者、公募による市民など31名の委員で構成され、必要な事項を調査審議するための市長の諮問機関です。会長には富山県立大学地域連携センター所長の岡田敏美氏、副会長には富山高等専門学校副校長の成瀬喜則氏が委員の互選によって選ばれ、夏野市長から岡田会長に諮問書が手渡された後、審議に入りました。



夏野市長から諮問書を受け取る岡田会長

〈主な審議内容〉

- 審議会は、全体会と部会（未来、安心、元気）により運営する。
- 総合計画の構成は、基本構想（将来像、まちづくりの基本方針）、基本計画（将来の姿、現況と課題、目指す方向、施策）とする。
- 計画期間は、平成26年度から平成35年度までの10年間とする。

総合計画審議会の各部会では、人口減少への対策、少子・高齢化社会への対応、防災・危機管理への対応、新たな社会基盤整備への対応などを共通課題とし、それぞれの分野について審議が進められます。部会長には次の方々が就任されました。

- 未来部会（教育・市民協働等）
成瀬 喜則 氏
（富山高等専門学校副校長）
- 安心部会（福祉・防災等）
盛光 文雄 氏
（射水市社会福祉協議会副会長）
- 元気部会（産業・都市環境等）
金岡 省吾 氏
（富山大学地域連携推進機構教授）

問合せ先 政策推進課（小杉庁舎）
☎57-11623

平成25年度地域提案型市民協働事業

児童・地域住民のいこいの芝生広場

庄西地域振興会



児童・地域住民のいこいの芝生広場事業は、3月に竣工した庄西コミュニティセンターの広場（約500㎡）を芝生化することで、子どもの心身の健全育成や地域コミュニティの形成を図ることを目的としています。コミュニティセンターにある児童文化室では育児相談の実施や『とやまっ子』さんさん広場』を開設しており、放課後には約30名の子どもたちの活動場所になっています。この子どもたちに芝生の上で、裸足で思い切り遊ばせてやりたい、また、子どもたちには、自分で作った芝生広場という思いを持たせることも大切と考え、子どもたちと保護者に作業の参加を呼びかけました。

6月23日には、子どもたちや保護者、地域住民、自治会役員など約100名が参加して、縦約260cm×横35cmの芝生500束を広場に敷き詰める作業を行いました。最初に広場の小石を拾い、地面をならした後に芝生を目印に沿って順番に敷き詰めました。仕上げとして芝生を定着させるために、目土入れとならしを行い、最後に水やりを行いました。暑い日にもかかわらず、子どもたちが良く手伝ってくれたので、予定の時間よりも早く作業を終えることができました。

今後は水やりや除草など、子どもたちができる作業は、できるだけ子どもたちに体験させ、みんなで作った芝生広場を大切にすることを育てていきます。

問合せ先 庄西地域振興会
まちづくり課（小杉庁舎） ☎82-18461
☎57-11622



ヘリカルCT肺がん検診のお知らせ

要予約

ヘリカルCTとは、胸部の周囲をらせん状に回って連続して撮影するコンピューター撮影です。これまで発見が難しかった1cm以下の小さな肺がんも発見できます。撮影は、しばらく息を止めるだけで終了します。この機会にぜひ受診しましょう！

- ◆対象者 40歳以上の人 **先着190名**
(549.3.31以前に生まれた方)
- ◆内容 問診・CT撮影
- ◆日程 下記のとおり
☆予約は8/7(水) からです。
各受付時間10名まで予約できます。
健康推進課又は各保健センターへ予約してください。

●次のような方は、ヘリカルCTを特にオススメします！

- ①50歳以上の方
- ②喫煙指数600以上の方（喫煙指数＝たばこ1日の本数×喫煙年数）
- ③せき、たん、胸痛が1か月以上続いたり、血たんのある方
- ④身内に肺がんの既往のある方
- ⑤身近に喫煙者がいる方
（※たばこは喫煙者だけでなく、そばにいる方も危険にさらしています）

検診日	9月1日(日)		9月7日(土)	
	会場 小杉保健センター			
受付時間	① 9:00～9:30	⑥ 13:00～13:30	⑪ 9:00～9:30	⑮ 13:00～13:30
	② 9:30～10:00	⑦ 13:30～14:00	⑫ 9:30～10:00	⑯ 13:30～14:00
	③ 10:00～10:30	⑧ 14:00～14:30	⑬ 10:00～10:30	⑰ 14:00～14:30
	④ 10:30～11:00	⑨ 14:30～15:00	⑭ 10:30～11:00	⑱ 14:30～15:00
	⑤ 11:00～11:30	⑩ 15:00～15:30		⑲ 15:00～15:30

- ◆検診料金 ① 3,300円 節目年齢以外の方
② 2,300円 節目年齢の方（下表参照）
- | | |
|-----|-----------------------|
| 40歳 | 昭和48年4月1日～昭和49年3月31日生 |
| 45歳 | 昭和43年4月1日～昭和44年3月31日生 |
| 50歳 | 昭和38年4月1日～昭和39年3月31日生 |
| 55歳 | 昭和33年4月1日～昭和34年3月31日生 |
| 60歳 | 昭和28年4月1日～昭和29年3月31日生 |
| 65歳 | 昭和23年4月1日～昭和24年3月31日生 |
| 70歳 | 昭和18年4月1日～昭和19年3月31日生 |

◆注意事項

肺疾患等で経過観察中・治療中及び昨年受診された方は対象となりません。
また、心臓ペースメーカーを装着の方は、誤作動を起こす可能性がありますため検査できません。



◆問合せ先 健康推進課（新湊庁舎） ☎82-1954

平成26年度 射水市重点事業

市では、平成26年度予算編成に向けた国・県に対する要望事項として「平成26年度射水市重点事業」(35件)をとりまとめ、6月下旬から7月上旬にかけて、県、関係省庁、県選出の国会議員等に対して各事業の早期実現を要望しました。

主要要望事項

- 学校教育施設の整備について
- 道路整備促進について（一般国道8号坂東交差点立体化、主要地方道小杉婦中線整備、都市計画道路二口北野線整備、主要地方道高岡小杉線の五歩一交差点立体化、(仮称)七美荒屋線の道路新設等）
- 河川整備について（庄川直轄河川築堤事業、新庄川橋の架替等）
- 港湾関連事業について（富山新港東西埋立地の環境整備、富山新港東西埋立地交流厚生用地等への民間事業者等の誘致、富山新港国際物流ターミナル整備、日本海側拠点港選定港の優先的整備、津波防災対策の推進等）
- 重点密集市街地整備事業の推進について
- JR越中大門駅周辺地域の社会資本整備について
- 農業政策に関する要望について
- JR小杉駅南口改札業務の移管について
- 富山新港元気の森公園パークゴルフ場の拡張について
- とやまマラソン（仮称）のコース選定について
- ICTユビキタス・ホスピタルタウン射水プロジェクトの遠隔診療に係る診療報酬について
- 子ども医療費助成事業の拡充について
- 基幹配水管路整備事業について
- 下水道事業（浸水対策・長寿命化対策）の推進について
- 安全・安心なまちづくりについて
- 「射水市内の曳山まつり」の上位の文化財指定について

問合せ先 政策推進課（小杉庁舎） ☎57-11623



9月6日は「救急の日」

救急医療週間9月8日(日)～9月14日(土)

「目の前で大切な家族が急に倒れたら、あなたはどのようにしますか？」

消防署では応急手当の方法を学ぶ、「救命講習」を随時開催しています。

日時及び場所
①8月18日(日)午前9時30分～11時30分
新湊消防署
②9月1日(日)午前9時30分～11時30分
射水消防署

対象者 年長児から小学6年生までの児童とその保護者
募集人員 各30組程度(先着順となります)

☆親子で一緒に応急手当の方法を学び、大切な「いのち」を守るためにはどうすればよいか、考えてみましょう。
☆約1時間の講習を行った後は、消防車両の見学や、写真撮影、放水体験などを行いますので、奮ってご参加ください！
☆電話による事前申込みをお願いします。

消防本部のお願い

消防本部通信指令室では、119番通報を受理した際に、電話口で応急手当の方法をお伝えする「口頭指導」を行っています。
通報の際には、慌てずに通信指令員の指示をよく聞いて応急手当をしてください。



【問合せ先】射水消防署 ☎56-0119
新湊消防署 ☎82-8333

知っ得情報!

芸能人とメル友!? (サクラサイト商法)

「サクラサイト」では、業者に雇われたサクラが、タレント、社長などになりすまし、「実際に会うためにお金を振り込む準備」メール交換などと称して、何度も有料のメールをやり取りさせようとします。最終的には高額な料金の請求だけが残り、会うこともお金を支払われることはありません。



◆有料ポイントを購入してしまうきっかけは?
・別の無料サイトで知り合った人から、実際に会いたいからと有料サイトに誘導された。
・相談を聞いてほしい、お礼をするといわれ、アルバイトのつもりだった。
・有名タレントから突然相談にのってほしいとメールがきた。

◆被害を避けるための5つのポイント

- ①狙われるのは「心のすきま!」
②心当たりのないメールには、返信しない!
③有料ポイントを安易に購入しない!
④個人情報安易に伝えない!
⑤すぐに相談!

【問合せ先】

- 射水市消費生活相談窓口(大島庁舎生活安全課内)
●富山県消費生活センター高岡支所(高岡市本丸町7番1号)
●消費者ホットライン



育児相談

お気軽にご相談ください。

子育て情報



Table with columns: 支援センター, 相談員, 日程等, 8月, 9月. Lists various support centers and their schedules.

子育て支援センター情報・8月主な行事

下記行事以外にも各支援センターで様々な行事を行っています。詳しくは市ホームページ内の施設一覧から子育て支援センターを参照してください。

Table with columns: 施設名, 行事内容, 日時. Lists various events at different support centers.

※子育て相談(心理士相談)は18ページを参照ください。

射水市の工事等発注状況

(契約金額が1千万円以上のもの)

問合せ先 管財課(小杉庁舎) ☎57-1631

入札による契約(平成25年6月契約分)

Table with columns: 物件名, 施行場所, 契約業者名称, 契約金額(税込・円). Lists construction projects and their details.

随意契約(平成25年6月契約分)

Table with columns: 物件名, 施行場所, 契約業者名称, 契約金額(税込・円). Lists smaller construction projects.

7/5 射水市での農業実習 — 北海道剣淵高校生 —

姉妹都市の北海道上川郡剣淵町立剣淵高校農業国際コース3年生の佐藤さんと吉川さんが、6月17日から7月12日まで、円池のこまつな農家荒木さん宅でホームステイしながら農業実習をしました。7月5日には、実習生2人と巡回指導に訪れた剣淵高校の狩野校長、そして受入先の荒木さんが市長を表敬訪問しました。佐藤さんは「高校のハウスでもこまつな栽培をしているが、専門知識を得ることができる」と、吉川さんは「射水市の人の温かさを感じています」と、満足そうに話してくれました。



6/24 豪華客船でディナークルーズ — ぱしふいっくびいなす —

富山新港開港45周年と新湊大橋開通1周年を記念して、ぱしふいっくびいなすの富山湾サンセットディナークルーズが行われ、336人が豪華客船でのフレンチフルコースなどを楽しみました。発着点となった富山新港海王岸壁では、新湊高校吹奏楽部が演奏やダンスで盛り上げ、岸壁を離れるときには、市民が手を振って見送りました。



7/7 六渡寺・海老江・足洗海岸清掃 — みんなできれいにせんまいけ大作戦 —

富山県や県内15市町村、富山県環境保健衛生連合会などが主催となって実施する「みんなできれいにせんまいけ大作戦」の一環として、市内の3つの海岸で清掃活動が行われました。富山県と石川県の海域沿岸14市町で構成するあいの風海域沿岸首長会議の統一活動としても実施され、3地区合計で約2,200人が参加し、約6トンのゴミが集められました。

7/20 カターレ富山「射水市の日」 — V・ファーレン長崎戦 —

サッカーJ2カターレ富山の市町村サンクスデー「射水市の日」が富山県総合運動公園陸上競技場で開催されました。射水ブランド行動隊あいばっくの皆さんによる白えびの唐揚げの配布や、市内スポーツクラブの子どもたちによるムズムズ体操の披露などで射水市をPRしました。試合は、カターレ富山が後半に同点に追いつき、8試合ぶりの白星とはなりませんでした。大いに盛り上がりました。



6/30 「あいの風プロムナード」 開通記念イベント

6月16日に開通した、新湊大橋の自転車歩行者道「あいの風プロムナード」の開通記念イベントが海王丸パークで開催されました。新湊大橋と帆船海王丸をバックにしたステージでは、勇壮な浜獅子太鼓や保育園児の「内川の船頭さん」に合わせた踊りやムズムズ体操、ストリートダンスのパフォーマンスなどがあり、多くの家族連れでにぎわいました。



保健だより 8月号

・1歳6か月児健康診査、3歳6か月児健康診査、
予防接種は、個人通知をしませんので、毎月
の広報「いみず」を見て会場へお越しください。

- 問合せ先
- 健康推進課(新湊庁舎) ☎82-1954 FAX82-3175
 - 新湊保健センター ☎82-8416 FAX82-8419
 - 小杉保健センター ☎56-3007 FAX56-3008
 - 大門保健センター ☎52-7070 FAX52-7071
 - 大島保健センター ☎52-7970 FAX52-5595
 - 下村保健センター ☎59-8021 FAX59-8022

母と子の健康診査・教室・相談・予防接種 (8月1日～9月10日)

項目	対象者	実施日	会場	受付時間	備考	
3～4か月児健康診査	H25年4月生	8月7日(水)	小杉保健センター	13:00～13:15	小杉保健センター 新湊(片口・堀岡・海老江・本江・七美) 小杉・下地区	
		8月27日(火)	大門保健センター			
1歳6か月児健康診査	H24年1月生	8月2日(金)	小杉保健センター			
		8月9日(金)	大門保健センター			
	H24年2月生	9月4日(水)	小杉保健センター			
		8月8日(木)	小杉保健センター			
3歳6か月児健康診査 (むし歯予防教室をあわせて実施)	H22年2月生	8月22日(木)	大門保健センター			
		H22年3月生	9月5日(木)			小杉保健センター
むし歯予防教室 (1歳6か月児・3歳児)	H24年1月生、H22年8月生の教室参加者	8月20日(火)	小杉保健センター			大門保健センター 新湊(庄西・新湊・放生津・塚原・作道) 大門・大島地区
		8月28日(水)	大門保健センター			
むし歯予防教室 (2歳・2歳6か月児)	H23年8月生、H23年2月生の教室参加者	8月21日(水)	小杉保健センター			
		8月29日(木)	大門保健センター			
BCG予防接種 (1歳になる前日までに1回接種)	H25年1月生	8月1日(木)	大門保健センター	13:00～13:30		
		8月23日(金)	小杉保健センター			
	H25年2月生	9月4日(水)	大門保健センター			
		もうすぐパパママ教室	妊婦とその夫	8月25日(日)	小杉保健センター	9:15～9:30
もぐもぐ教室 (離乳食についての説明、実習)	生後4か月～6か月児	8月30日(金)	小杉保健センター	9:45～10:00		
育児相談 (身体計測、育児・母乳・栄養相談、絵本の読み聞かせ)	乳幼児	8月5日(月)	大門保健センター	9:30～10:00	どの会場でも参加 できます	
		8月9日(金)	新湊保健センター			
		8月23日(金)	下村保健センター			
		9月6日(金)	新湊保健センター			
		9月10日(火)	大島保健センター			

◎健康診査・むし歯予防教室は2会場で実施します。(対象者数の関係で、対象地区外の会場や日程となる場合があります。)当日受診できない方や対象地区以外での受診を希望される方は、保健センターまでご連絡ください。

休日在宅当番医・歯科医 診察時間 午前9時～午後5時

※都合により変更になる場合があります。受診の際は直接医療機関に電話でご確認ください。

月日	医院・病院	歯科医	
8月4日(日)	矢野神経内科医院(本町) 【内・神内・リハ】 ☎82-5150	渡辺内科クリニック(二口) 【内】 ☎52-6030	茶谷歯科クリニック(高岡市木津) ☎28-1182
8月11日(日)	麻生内科放射線科医院(中新湊) 【内】 ☎82-3710	のざわクリニック(大門) 【外・内・消内・肛外】 ☎51-6051	吉江歯科クリニック(高岡市赤祖父) ☎54-0418
8月14日(水)			加藤歯科医院(氷見市伊勢大町) ☎74-2450
8月15日(木)	越野医院(立町) 【内・小】 ☎82-2855	海木クリニック(中太閤山) 【整外・内・麻】 ☎56-7366	斉藤歯科医院(高岡市中央町) ☎22-0661
8月16日(金)	中新湊内科クリニック(中新湊) 【内・小・皮】 ☎82-2000	佐野内科クリニック(黒河新) 【内・神内】 ☎57-0811	ほたる野歯科医院(広上) ☎51-7744
8月18日(日)	ひのき整形外科(善光寺) 【整外・リハ】 ☎84-8800	おおがくクリニック(中太閤山) 【内・眼】 ☎56-4000	後藤歯科医院(高岡市羽広) ☎22-5134
8月25日(日)	ながさきクリニック(赤井) 【耳鼻咽喉】 ☎52-8800	北林クリニック(戸破) 【脳外・内】 ☎57-0008	ながひさ歯科クリニック(高岡市駅南) ☎25-2680

※最新情報は射水市医師会のホームページをご活用ください。

ホームページアドレス <http://imizu.weblike.jp/>

市内の医療機関をはじめ、当番医などがすぐ分かるよう構成されています。



(射水市医師会QRコード)

成人のがん集団検診 (8月1日～9月10日)

- 検診の詳細は、「射水市おとなの健康カレンダー」(広報いみず4月号と同時配布)をご覧ください。
- 「受診券」「健康手帳」「検診料金」「眼鏡」をお持ちください。
- 受診を希望される方で受診券が届かない(転入・退職等)場合はお知らせください。

項目	対象者	対象地区	実施日	会場	受付時間
結核・肺がん検診	肺がん検診 結核検診 … 40歳以上	新湊	8月6日(火)	海老江コミュニティセンター	8:30～11:00
			8月8日(木)	新湊保健センター	
		小杉	8月1日(木)	小杉社会福祉会館	
			8月5日(月)	小杉保健センター	

こころの健康相談

- 専門相談員(認定心理士)による個別相談です。(約1時間) ※前日までの予約が必要です。

会場	実施日	予約時間
大門保健センター	8月19日(月)	①13:15～14:15 ②14:30～15:30
小杉保健センター	9月6日(金)	

項目	対象者	対象地区	実施日	会場	受付時間
胃がん検診(ハラム検査)要予約	40歳以上	新湊	8月6日(火)	海老江コミュニティセンター	8:30～9:30
			8月8日(木)	新湊保健センター	
		小杉	8月1日(木)	小杉社会福祉会館	
			8月5日(月)	小杉保健センター	
子宮・乳がん検診(要予約)	子宮がん検診 乳がん検診 … 30歳以上	新湊	8月6日(火)	海老江コミュニティセンター	13:30～14:00
			8月8日(木)	新湊保健センター	
		小杉	★8月20日(火)	小杉保健センター	
			8月5日(月)	小杉保健センター	
			8月12日(月)		
			8月19日(月)		
		8月28日(水)			
		大島(全地区)	★8月2日(金)	大島保健センター	

★託児付きがん検診(検診予約時にあわせて予約してください。)

前立腺がん検診のお知らせ

※受診を希望される方は、予約が必要です

前立腺がんは、中高年の男性に発生しやすい病気です。血液検査のみで簡単に受けられる検診ですので、この機会にぜひ受診しましょう。

内容 血液検査(PSA検査)
前立腺がんの話、健康相談

PSA検査とは、血液中の前立腺特異抗原(PSA)値を調べる検査で、前立腺がんの早期発見につながります。

対象者 50歳以上の男性(S39.3.31以前に生まれた方)
※すでに経過観察中や治療中の方は検診の対象とはなりません。

検診料 500円
(ただし、50・55・60・65の節目年齢の方、70歳以上の方は無料)

申込み 予約は、8月7日(水)から各保健センターで予約開始します。

日程 各受付時間20名まで予約できます。定員になり次第締め切ります。

	検診日	会場	受付時間
午後の日程	8月20日(火)	大島保健センター	
	8月21日(水)	大門保健センター	①13:20～13:30 ②13:50～14:00
	8月22日(木)	小杉保健センター	③14:20～14:30
	8月26日(月)	新湊保健センター	④14:50～15:00
夜の日程	9月13日(金)	下村保健センター	
	8月30日(金)	大門保健センター	⑤17:20～17:30
	9月3日(火)	新湊保健センター	⑥17:50～18:00
	9月10日(火)	小杉保健センター	⑦18:20～18:30 ⑧18:50～19:00

いみず健康づくり市民講座

「明るく楽しく健康寿命を延ばそう」参加無料

とき 9月4日(水) 午後1時30分～3時

ところ アルビス小杉総合体育センター 大アリーナ

内容 ○健康づくりボランティア活動発表
○健康寿命を延ばす軽体操・レクリエーション
講師 健康運動指導士・介護予防主任指導員 銅 幸一郎氏

持参するもの ●内履きシューズ ●水分補給用飲料 ●タオル

市では、下記のとおり献血(200ml、400ml)を実施します。多くの市民の皆さんのご協力をお願いします。

日時及び場所

8月21日(水)
午後1時～4時
射水市役所 新湊庁舎



詳しくは
問合せ先へ
ご確認ください。

◆ 募 集 ◆

市立保育園臨時職員

●臨時保育士

資格 保育士資格を有する者

募集人員 若干名

勤務時間 午前7時～午後7時(変則勤務有)

給料 月給162,500円

●パート保育士

資格 保育士資格を有する者

募集人員 若干名

勤務時間 午前8時30分～午後5時

給料 時給800円

問合せ先 子育て支援課

(新湊庁舎)

☎82-1953

大島小学校放課後児童クラブ「ASUKA(あすか)学級」指導員

募集人数 若干名

勤務地 大島小学校校舎

内にある専用室
応募資格 保育士又は幼稚園や小学校教諭の資格を有し、児童の健全育成に熱意があり、室内外での遊び等の活動、指導が可能な方。(資格のない方もご相談ください。)

問合せ先 社会福祉法人射水万葉会

射水おおぞら保育園

☎51-6262

(担当課 子育て支援課)

社会福祉法人小杉福祉会 常勤職員

職種・募集人員

介護職員(常勤) 20名

資格 福祉に情熱を持ち、職務を遂行する者

勤務先 社会福祉法人小杉福祉会が経営する施設

募集期限 8月31日(土)

問合せ先 社会福祉法人小杉福祉会

☎56-1078

社会福祉法人射水福祉会 知的障害者支援施設「いみず苑」職員

相談支援専門員・生活支援員・職業指導員 3人

●看護師 1人
勤務先 いみず苑、通所センターさんが、あい

ネットいみずのいづれか

試験日 9月14日(土)

応募締切 9月4日(水)

午後5時

※施設見学会を9月11日(水)に開催します。

問合せ先 いみず苑総務課

☎86-1126

自衛官募集

募集種目	資格	受付期間	試験期日
航空学生	高卒(見込含)21歳未満の者	9月6日まで	1次 9月21日 2次 10月12日～17日 3次 11月9日～12月12日
一般候補生	18歳以上27歳未満の者	年間を通じて	1次 9月16日 2次 (男子)10月7日 (女子)10月6日
自衛官候補生	男子 女子	9月6日まで	①9月9日・10日 ②9月18日・19日 9月23日

申込み・問合せ先 自衛隊高岡地域事務所 ☎21-2411

【介護労働講習610時間】実務者研修受講生

対象

・ハローワークに求職の申込手続をしておられる方

・公共職業安定所長から受講指示を受けられる方

・介護・医療関連の資格を取得していない方で、かつ実務経験1年未満で今後介護職員として従事しようとする方

講習期間 10月1日(火)～平成26年3月12日(水)

募集期限 9月12日(木)

定員 40人(選考あり)

選考日 9月18日(水)

選考方法 作文、面接

内容 講義90日間、実技・実習15日間、就職支援10日間

費用 受講料無料

テキスト代11,340円

その他

講習場所 (公財)介護労働安定センター富山支所

講習会場

申込方法 受講申請書を管轄のハローワーク

「職業相談窓口」へ提出。

問合せ先 (公財)介護労働安定センター富山支所

☎076-444-0481

富山地方裁判所 夏休み子ども見学会

日時 8月23日(金)

午後1時30分～4時

場所 富山地方裁判所

富山市西田地方2-9-1

内容 裁判所広報用DVD上映、模擬裁判員裁判、法廷見学ほか

対象 小学校5・6年生(保護者同伴)、中学生

定員 50名

申込・問合せ先

富山地方裁判所事務局

総務課庶務係

☎076-421-1632

古布を使った押し絵作り教室受講生

題材 あさがおの花

日時 8月24日(土)、25日(日)

午前9時～正午

場所 ミライクル館プラザ棟

対象者 市内在住又は市内に勤務の方

定員 各20人

受講料 500円(材料費)

裁縫道具は持参下さい。

申込期限 8月16日(金)

申込・問合せ先

射水市ミライクル館

☎55-8650

米寿のついで

日時 9月4日(水)

午後1時30分～4時

場所 高岡テクノドーム

内容 民謡、歌謡・トークショーなど

対象者 今年度中に満88歳になられる方及びその家族の方、老人クラブ関係者など

参加料 無料

申込・問合せ先

富山県米寿のついで実行

秋のエコバスツアー参加者

日時 9月14日(土)

正午～午後5時

対象 射水市民

行先 日本総合リサイクル(株)(伏木)、ぶどう狩り食べ放題

参加費 1人500円

(大人・小人同額)

募集人数 20人

委員会事務局

☎076-444-3204

応募期限 8月20日(火)

午後5時

応募方法 電話で受け付けます。応募多数の場合は抽選となり、抽選結果は8月末までに郵送にて報告します。

応募・問合せ先

射水市環境衛生協議会事務局(環境課内)

☎52-7967

※昼食は付いておりませんので、事前にお済ませください。

市営住宅の入居者募集

■入居資格

- 住宅の確保に大変困っている方
- 親族2人以上で入居できる方(特例で単身入居できる場合もあります。)
- 世帯全員の収入月額が158,000円以下の方
- 市税等を滞納していない方
- 確実な連帯保証人が2人いる方

※住宅にお困りの方へ適切に住宅を提供するため、困窮要件を点数にし、その合計点数の高い方から入居の順位を決定します。

■対象住宅 市営住宅(11団地)で、今回の公募日から次回の公募日までの空室

■申込期間 9月2日(月)～9月8日(日) 午前8時30分～午後5時15分
ただし、9月8日(日)は午前9時から午後1時まで受け付けます。

■入居順位発表 9月下旬 建築住宅課にて掲示します。

■申込方法 入居申込書に所定の書類を添付し、直接申込窓口へ提出してください。
※詳細は市ホームページの建築住宅課ページをご覧ください。

■申込・問合せ先 建築住宅課(大門庁舎)
☎52-7395

イクメン カジダン イクジィ イクバァ カジジィ

写真展作品募集

賞品、参加賞あります!

射水市男女共同参画推進委員では、「育児をしている男性」「家事をしている男性」「育児をしているおじいちゃん、おばあちゃん」「家事をしているおじいちゃん」の写真展を開催します。みなさんの応募をお待ちしております。

応募方法 1年以内に撮影した育児、家事をしている男性の写真、育児をしているおばあちゃんの写真をプリント(DSC判(89×119mm)又はL判(89×127mm))したもので応募してください。
①タイトル ②被写体へひとことメッセージ ③撮影した人の氏名(フリガナ)・郵便番号・住所・年齢・性別 ④電話番号(日中連絡が取れる番号) ⑤被写体との関係を記入の上応募先まで持参又は郵送してください。

応募締切 9月2日(月) 問合せ先 射水市総務課 総務・男女参画係 ☎57-1627
〒939-0393 射水市戸破1511

その他 ・お一人様2点まで応募できます。 ・応募作品は返却しません。
・写真に写っている人物の了解を得て、肖像権やプライバシーを侵害するおそれのない写真に限ります。
・作品は9月21日(土)開催の射水市ボランティアフェスティバル(会場:小杉社会福祉会館)、その他イベント、啓発紙等で展示・使用します。

シルバー交通安全川柳

応募締切 9月9日(月)
 応募資格 射水市在住の65歳以上の方
 内容 交通安全に関すること

応募方法 応募用紙に必要事項を記載し、射水市役所生活安全課まで持参又はFAX・郵送
 ※応募用紙は各行政センター及び市コミュニティセンターにあります。
 表彰 特選1点 入選5点
 射水市交通安全市民大会にて表彰

問合せ先 射水市交通安全対策協議会
 生活安全課(大島庁舎)
 ☎52-7966
 FAX 52-5340

とやま豊かな海づくり大使コンテスト参加者

応募方法 応募用紙に必要事項を明記し、写真2枚(上半身、全身)を同封のうえ、ご応募ください。
 応募用紙設置場所
 農林水産課(新湊庁舎)
 新湊漁業協同組合

堀岡養殖漁業協同組合

※富山県水産漁港課ホームページからもダウンロードできます。
http://www.pref.toyama.jp/cms_sec/1615/kj00013349.html

募集期限 9月13日(水)
 応募・問合せ先
 〒93008501
 富山県水産漁港課内
 「とやま豊かな海づくり大使コンテスト」係
 ☎076-444-8918
 FAX 076-444-4412

放送大学10月入学生

放送大学はテレビやインターネットを利用し、自宅でマイペースに学習を進めることができる通信制の大学です。
 大学を卒業するために学ぶことはもちろん、キャリアアップや知識を深めるために必要な科目だけを学ぶこともできます。
 出願期限 8月31日まで
 問合せ先 放送大学富山学習センター
 ☎56-9230
 放送大学ホームページ
<http://www.ouj.ac.jp/>

◆◆案内◆◆

8月は現況届の提出月です

①特別児童扶養手当の所得現況届
 現在、特別児童扶養手当を受給している方は、前年分の所得状況など受給資格を確認するため所得状況届(現況届)を提出してください。
 ②児童扶養手当の現況届
 現在、児童扶養手当を受給している方は、前年分の所得状況やお子さんの養育状況を確認するため現況届を提出してください。
 ③に共通
 ◇対象者 受給資格のある方 ※支給停止者も含みます。
 ◇現況届を提出されない場合、8月以降の手当が支給されません。
 ◇2年間未提出の場合は時効により受給権が消灭します。
 ③ひとり親家庭等医療費助成受給資格の更新
 ひとり親家庭等医療費助成の受給資格のある方は現在使用している受給資格証の有効期限が9月

30日で終了します。10月以降の資格の確認のため、資格登録申請書を提出してください。

◇資格登録申請書を提出されないと、10月以降の助成を受けることができません。
受付期間
 ①8月9日(金)～9月10日(火)
 ②8月1日(木)～30日(金)
 ③8月1日(木)～30日(金)
 書類が必要な方には、受付場所 子育て支援課
 又は各地区行政センター
 問合せ先 子育て支援課(新湊庁舎)
 ☎82-11965

特別障がい者手当等の現況届

重度の障がいにより、在宅で常時介護を要する状態の方に手当が支給されます。(所得による支給制限があります。)
 特別障がい者手当
 月額26,260円
 障がい児福祉手当
 月額14,280円
 現在、手当を受給中の方は、現況届を8月末までに社会福祉課又は各地

射水市原爆ハネル展

展示場所
 ①高周波文化ホール 8月12日(月)まで
 ②中央図書館 8月9日(金)～20日(火)
 ※展示時間は、各施設の開館時間と同じです。
 問合せ先
 総務課(小杉庁舎)
 ☎57-11628

さわやかサイクリング

日時 8月11日(日)
 行先 島尾海浜公園
 集合 午前8時30分
 新湊庁舎前
 参加料 500円
 (通年2,000円)
 問合せ先 新湊サイクリング協会
 ☎82-2259

あいの風プロムナード&夜景を楽しむ観光船
内川レトロナイトクルーズ&リバーサイドカフェ巡り
 日時 8月24日(土)
 コース ①サンセットコース 15:30～
 ②ナイトコース 16:30～
 募集人員 募集人員 各コース45名
 ※定員になり次第締め切ります。
 参加費 3,000円

ソムリエが選ぶワインと新湊の「食」を楽しむ!
新湊☆海幸ワイン会
 日時 8月25日(日)
 参加店 割烹かわぐち、新湊懐石しずはな、浪花鮨FELISCENA～フェリシーナ～、道の駅新湊(五十音順)
 ※開始時刻、募集人員、料理内容やお値段は、各店舗によって異なります。
 詳しくはホームページをご確認ください。
 射水商工会議所HP <http://imizucci.jp/>
 問合せ先 射水商工会議所 ☎84-5110

成年後見無料相談会
 日時 8月24日(土)・25日(日)
 午前10時～午後3時
 場所 富山国際会議場
 2階202会議室
 電話による相談
 ☎076-424-5056
 問合せ先
 富山県司法書士会
 ☎076-431-9332
 射水青年会議所公開例会
 日時 9月4日(水)

午後6時30分～
場所 アイザック小杉文化ホールラポール まどかホール
 ※入場無料(定員180名)
講師・演題
 タニタ体重科学研究所 所長 池田 義雄氏
 「タニタ食堂12のひみつ in 射水」健全な食生活ガイド」
問合せ先
 射水青年会議所
 ☎84-3500

高齢者生きがい講座
対象 射水市在住の60歳以上の人
 ●講座名 陶芸教室(3期コース)
 ●会場 小杉ふれあいセンター
 ●回数 全17回 ●定員 30人
 ●材料費 7,000円
 ●期間・時間・講師
 9月9日(月)～11月15日(金)
 午前9時30分～11時30分
 講師 池上栄一・美栄子 氏
 はがきに住所・氏名・年齢・電話番号を記入の上、8月21日(水)まで申込みください。 ※初心者の方も歓迎します。
【申込・問合せ先】 小杉ふれあいセンター ☎56-4080

ご寄附ありがとうございます
株式会社 エスタディオ 様
 神奈川県横浜市中区住吉町4-45-1
 横浜新開内ビル6階
物品 ●お散歩兼用避難車 4台
 ●4人乗りベビーカー 1台
金額 70万円相当

8月の延長窓口日程
問合せ先
 住民票・戸籍関係 市民・保険課 ☎52-7964
 子ども医療費関係 子育て支援課 ☎82-1965
 障がい者等医療費関係 社会福祉課 ☎82-1951
日程
 8月 4日(日)、7日(水)、11日(日)、14日(水)、18日(日)、21日(水)、25日(日)、28日(水)
開設時間
 水曜日 午後5時15分～午後7時
 日曜日 午前8時30分～午後0時30分
開設場所 大島地区行政センター
取扱業務
 ・住民票、印鑑登録証明書等の交付(本人又は射水市印鑑登録カード提示者に限る。)
 ・戸籍謄本、戸籍抄本(現在戸籍のみ)及び戸籍附票の写しの交付(現在戸籍附票のみ) ※要本人確認書類及び印鑑
 ・福祉医療費請求書の交付(用紙の交付のみ) ※要健康保険証及び受給資格証

お風呂でスキンケア ※詳細は各施設へお問い合わせください。
◆小杉ふれあいセンター
 ☎56-4080 南太閤山17丁目1番地
 催し物開始時間 午後1時～
 8月 5日(月) ひまわり一座
 7日(水) 藤山一座
 26日(月) 劇団 輝
 28日(水) 劇団 つくし
◆足洗老人福祉センター
 ☎86-2722 足洗新町一丁目5番地
 催し物開始時間 概ね正午～
 8月10日(出) 劇団 絆
 11日(日) 射水カラオケ祭り(10時～)
 18日(日) 藤山一座
◆大門コミュニティセンター
 ☎53-1844 串田1395番地
 8月 洋画展 田中良一(島)

東日本大震災義援金
 ○射水市受付義援金(7月19日現在)
23,820,134円
 ※東日本大震災義援金は、3月31日まで各庁舎募金箱で受け付けます。ご協力をお願いします。
【問合せ先】
 社会福祉課(新湊庁舎) ☎82-1951

アイザック小杉文化ホール ラポール

●8月の休館日 6日、13日、20日、27日
http://www.imizubunka.or.jp/rapporrt ☎56-1515

伊藤敏博&高原兄 とやまのへそライブ

9月8日(日) **好評発売中!!**
午後2時30分開場 午後3時開演
入場料:全席自由 3,000円(会員 2,700円)(当日500円高)

射水市と富山市在住のポップ
コン優勝者2名によるジョイ
ントライブ。
二人の息の合ったコンサ
ートをお楽しみください。



伊藤敏博 高原 兄

CHAR LIVE TOUR 2013

10月19日(土) **好評発売中!!**
午後6時30分開場 午後7時開演
入場料:全席指定 4,000円(会員 3,600円)(当日500円高)

自身の精力的な活動のみならず、
様々なミュージシャンとも共演し
影響を与え続けているカリスマ的
アーティスト、Charによるライブ。



高周波文化ホール(新湊中央文化会館)

●8月の休館日 19日
http://www.imizubunka.or.jp/chubun/ ☎82-8400

富山県内の稚児舞と雅楽

9月22日(日) **好評発売中!!**
午後1時30分開場 午後2時開演
入場料:全席自由 1,000円
(会員 900円)

県内各所で行われている稚児
舞と神社などで演奏されている
雅楽を集めて舞台芸術に演出し
披露いたします。古典芸能を存
分にお楽しみください。



中村雅俊コンサートツアー2013 「花になろう」

10月6日(日) **好評発売中!!**
午後3時30分開場 午後4時開演
入場料:全席指定 6,000円
(会員 5,400円)(当日500円高)

俳優として今までに主演したドラ
マ・映画は100本以上、歌手として
もコンスタントに曲を発表し、デ
ビューから毎年行うコンサートツ
アーも1300回を超え、両分野にて活
躍中の中村雅俊によるコンサート。



立川志の輔独演会

11月8日(金)
午後6時15分開場 午後7時開演
入場料:3,500円

9月8日(日) 発売開始!

※発売初日に限り、購入上限枚数はお一人
様2枚までです。また、高周波文化ホ
ール及びアイザック小杉文化ホールの電話
受付は午前11時からです。



CRAZY KEN BAND TOUR Flying Saucer 2013

9月23日(月・祝) **好評発売中!!**
午後4時30分開場 午後5時開演
入場料:全席指定 6,300円
(会員 6,000円)

八神純子コンサートツアー2013 ～ Here I am ～

9月28日(土) **好評発売中!!**
午後5時開場 午後5時30分開演
入場料:全席指定 6,000円
(会員 5,400円)(当日500円高)

劇団四季ミュージカル「桃次郎の冒険」

10月26日(土) **好評発売中!!**
午後3時30分開場 午後4時開演
入場料:全席指定
S席 一般 5,000円
(会員 4,500円)
小学生以下 3,000円
A席 一般 3,000円
小学生以下 2,000円

稲垣潤一アコースティックライブ2013

11月30日(土)
午後4時30分開場 午後5時開演
入場料:全席指定 5,500円(会員5,000円)

9月1日(日) ホールメイト発売開始!
9月8日(日) 友の会・一般発売開始!

陶房「匠の里」

●8月の休館日 6日、13日、14日、15日、16日、20日、27日
http://www.imizubunka.or.jp/tougei/ ☎54-1201

見て楽しみ、吹いて楽しむ“土笛づくり”

最初に粘土のかたまりから好きな土笛の形を作ります。次に中の
粘土をくりぬき、音の出る細工をします。手作りで音が出た時の感
動はなかなかのものですよ。オカリナはこれの進化したものです、
音階は微妙で難しいです。

実施日:8月11日(日) 時間:午後1時30分～4時 定員:10人
受講料:1,000円 申込方法:電話にて 54-1201

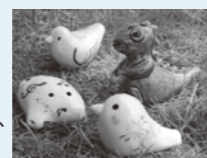

8月の郷土陶芸作家展

夜夫奈美窯 奥川克臣展
8月2日(金)～12日(月)
越中瀬戸庄楽窯 釈永由紀夫展
8月21日(水)～31日(土)

新湊博物館

●8月の休館日 6日、20日、27日(13日は開館します)
☎83-0800

企画展「絵すごろく展」

～9月23日(月・祝)

江戸時代の錦絵発明以来、多くの人に遊ばれた絵すごろくを
展示しています。今回の展覧会では、時代ごとの世相・流行、
印刷技術の進歩などを絵すごろくから読み解くとともに、その
美しさを鑑賞できる50点を厳選して展示しています。

世代にかかわらず、ど
なたでも新しい発見をし
ていただけますので、お
気軽にお越しください。

また、開催期間中の
毎日、展示すごろくの
一部を実際に遊ぶこと
のできる体験コーナー
を設置しました。ご
ゆっくりお楽しみくだ
さい。

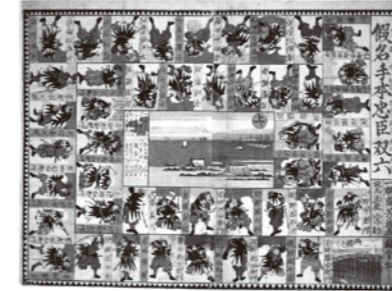

東京学芸大学附属図書館蔵「假名手本忠臣双六」

大島絵本館

●8月の休館日 5日、12日、19日、26日
☎52-6780

ひまわり迷路クイズラリー

開催中～8月11日(日)

クイズや絵手紙に挑戦しよう。参加者には景品をプレゼントします。

開館19周年記念感謝デー

8月24日(土) は入館無料。イベントにもぜひご参加ください。

「伝えたい心の歌」

子や孫に歌い継ぎたい童謡、歌曲を楽しいトークとともにお届けします。

時間:11:00～11:45

出演:林こと子(ソプラノ)、増田羊子(ピアノ)

親子で楽しむお話し会「絵本と鳥の巣のふしぎ」

世界のめずらしい鳥の巣を実際に観察しながら、その不思議な魅力
に迫ります。

時間:14:00～15:30 *終了後にサイン会があります
講師:鈴木まもる(絵本作家・鳥の巣研究者)

鈴木まもる絵本原画展

開催中～9月26日(木)まで

展示原画

『ぼくの鳥の巣絵日記』(偕成社)

『せんろはつづく まだつづく』(金の星社)



太閤山ランド

●8月の休園日 無休
☎56-6116

世界のカブト虫・クワガタ虫展

太閤山ランド展望塔1Fにて、世界最長のヘラク
レオオカブトムシ・世界最重量級のエレファンスゾ
ウカブトなど、約20種類の世界のカブト虫・クワガ
タ虫を展示します。

実際にカブト虫に
触れることのできる、
「ふれあいカブトハ
ウス」も設置。

世界のいろいろな
カブト虫・クワガ
タ虫を見に行こう!



●日 時:7月20日(土)～9月1日(日)
●場 所:展望塔1F
●お問い合わせ:56-6116

海王丸パーク

●8月の休館日 5日、19日、26日
☎82-5181

夏休みの海王丸イベント情報

- ① 総帆展帆
8月4日(日)・8月25日(日) 10:00～15:30
- ② ミニ展帆・臨時公開
8月12日(月)
- ③ 公開時間延長
～8/31 18時まで(受付17時30分まで)
- ④ イルミネーション
日没～22時まで 毎日開催中

海王丸絵画コンクール作品募集中

対象 射水市及び富山県東部地区の小学生
メ切 9月10日(火)必着

新規ボランティア訓練

- ① 8月21日(水)～22日(木)
*8/25の展帆から参加可能です。
- ② 9月7日(土)～8日(日)
*9/23の展帆から参加可能です。



第8回射水市児童クラブ大会

— 射水子どもフェスティバル —

- 日 時 8月25日(日) 午前9時30分～午後1時
(受付 午前9時から)
- 場 所 アイザック小杉文化ホール ラポール
- 内 容 オープニングセレモニー、式典、ステージ発表、
遊びの広場、大ビンゴゲーム大会
- 主 催 射水市児童クラブ連合会(共同募金配分事業)
- 問合せ先 各児童クラブ又は子育て支援課(新湊庁舎)
☎82-1965

立山黒部アルペンルート 第4回「富山県民感謝デー」

県民を対象に、立山駅～扇沢間の各乗り物運賃が3割引。また、
立山駅までの富山地方鉄道の電車運賃も3割引となります。

- 期 間 8月20日(火)～31日(土)
- 申込方法 乗車券購入申込書に必要事項を記入の上、利用
当日に運転免許証などの住所が記載されている
証明証を添えて「立山駅きっぷうりば」に提出
- 問合せ先 立山黒部貫光(株)「富山県民感謝デー」事務局
☎076-432-2819

※自薦、他薦は問いません。
このコーナーに登場して
みませんか。ご連絡をお
待ちしています。
まちづくり課
☎571-1622

みんなで音楽を楽しもう！



新村 邦明さん、高島 榮一さん、寺岡 義孝さん
高木 繁一さん、谷川 美智子さん、竹岡 庄治さん

今回のいみずの人なごまは、サントカの会を紹介いたします。サントカの会は、一昨年の12月に堀岡や海老江などの音楽好き6人が集まって結成されました。以来2カ月に1回のペース



サントカの会

で老人福祉施設等を訪問して、童謡や民謡、昔懐かしい歌謡曲を歌い、利用者と一緒に音楽を楽しんでいます。サントカの会の「サントカ」はサントクロース。サントクロースは冬にプレゼントを届けてくれるが、季節に関係なく希望に応じて歌を届けたらいいのだから「サントカの会」と名付けたそうです。この日訪れた片口サポートセンター「わが家」では、「たなばたさま」や「母さんのうた」

といった誰でも一度は耳にしたことのある歌のほか、「おわら」では歌だけでなく踊りも披露されました。また、「あこがれの郵便馬車」では、メンバーが施設を慰問しているのではなく、みんなで一緒に楽しみたい。というお礼、利用者も手拍子をしたり、歌を口ずさんだりして、みんなで音楽を楽しみました。メンバーはとにかく音楽が好き。自分たちを楽しみ、みんなに元気でいてもらいたいし、自分たちもいつまでも元気でいられるように活動していきます。

問合せ先 サントカの会 代表 高木 繁一
☎86-26056

射水の文化財

「中野(旧大日寺)の板碑」

(市指定文化財(彫刻) 中野)

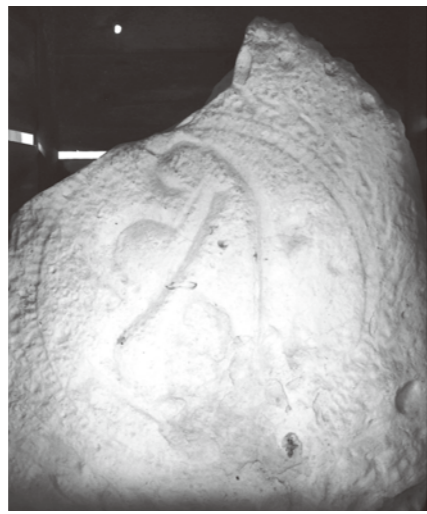

板碑とは、鎌倉時代から室町時代にかけて、主に供養を目的として作られた石碑です。中野の板碑は、旧大日寺跡地の大日如来堂に安置されています。板碑は、左上部を欠損していますが、舟形光背と呼ばれる頂部が三角形となる形でした。大きさは高さ116cm、最大幅69cm、厚さ12〜18cmで、水見地方で産出する数田石と呼ばれる石材で作られています。正面いっぱい蓮華座と呼ばれる蓮華の花をかたどった台座を刻み、その上には火災に囲まれた月輪(月を象った円)を陰刻しています。月輪の中には、阿弥陀如来を象る梵字「キリク」を大きく刻んでいます。

この板碑は、その形から鎌倉時代の製作と考えられます。

「中野(旧大日寺)の板碑」への行き方(公共交通機関)
(1)「コミユニティバス」⑤新湊・越中大門
駅線「大島北野」下車徒歩2分

大島山ラウド「プールびらき〜」
「TAILAN」 金松良史

うん!! 大好き!!

「この夏、ホフはプールで将来の夢を見つけたよ」

「何何? オリジナルの選手?」

大島山ラウド「プールの監視員のお兄さん」
「はなはな」

「毎日ただご入浴する」
「お金もあたまも」

「あの「カラヘンカウヘン」をならしてみたい」

堅実ゆえ...

市政情報発信

テレビ広報いみず

【放送時間】AM8:30~、PM 2:30~
PM6:30~、PM11:00~

コミチャン12

- ・121ch... お天気チャンネル
- ・122ch... リクエストチャンネル①
- ・123ch... リクエストチャンネル②



みんなの図書館

新着図書ピックアップ

図書館のホームページで
新着情報が確認できます

一般図書

- ・古い戒め 上重 暁子
- ・おんなの思想 上野千鶴子
- ・牢領 今野 敏
- ・泣き童子 宮部みゆき
- ・高校入試 奏 かなえ
- ・三途の川で落しもの 西條 奈加
- ・炎は消えず 廣木 明美
- ・ここの早苗のおしゃれな大人服 中野 京子
- ・はじめてのルーヴル 中野 京子
- ・現代建築解体新書 ホントはコワイ夏ハテ51の対策
- ・わたしのとっておき 地獄絵巻を旅する

児童書

- ・水木少年とのんぼあのだいじくめぐり 水木しげる
- ・ネバーギブアップ 山本 孝
- ・パンダ救出作戦 食野 雅子
- ・実験おもしろ大百科

郷土資料

- 立山 柳木 昭信
- 虹2 北日本新聞社営業局

中央図書館市民ギャラリーの催事

- 「原爆パネル」展 期間 8月9日(金)~20日(火)
- 「防災について考えよう」展 期間 8月30日(金)~9月5日(木)

図書の企画展時

○青少年読書感想文全国コンクール課題
図書の展示
期間 8月31日(土)まで
会場 中央図書館

地震と防災を考える本の展示

○地震と防災を考える本の展示
期間 8月30日(金)~9月5日(木)
会場 中央図書館
期間 8月24日(土)~9月1日(日)
会場 下村図書館

イベント

○夏のこども小劇場
日時 8月25日(日) 午前11時~
会場 中央図書館
出演 あかり小劇場
内容 人形劇、タペストリー、マジック、手遊び他

こども会

○こども会
日時 毎週土曜日 午前11時~
会場 中央図書館
出演 キッズグループ
内容 (図書館ボランティア) 読み聞かせ、紙芝居、パネルシアター等

臨時休館のお知らせ

8月4日(日) 中央図書館のみ

8月の図書館カレンダー

日	月	火	水	木	金	土
				1	2	3
4	5	6	7	8	9	10
11	12	13	14	15	16	17
18	19	20	21	22	23	24
25	26	27	28	29	30	31

全館休館日
開館時間 平日 9:30~18:30
土日祝 9:30~17:00

マクノリアの丘

市の南端。山の谷や青井谷辺りに田んぼに水を送るため池がいくつある。その池の一つで、知り合いのSさんが七月初旬クサガメの産卵風景に遭遇した。池近くに住みながら「産卵を見たのは初めて」と興奮気味だ。池の中州に建つ小さなほころ。水神さまの祭りを控え草刈りをしていたら、木陰で何かが動いた。一匹のカメが後ろ足で穴を掘り、卵を産み落とす。それから土をかけ水中に消えた。◆邪魔をしてはいけないと少し離れて見ていた。産卵の瞬間はカメの陰で見えなかった。◆間違った産卵だった。カメを家で飼育している人には産卵は珍しくもないだろうが、彼が目にしたのは真正正銘の野生の産卵だったのだ。◆中州にはへびも無数にいて木の枝で交尾しているという話を聞きながら、幼いころ遊んだ池や中州が懐かしくなった。津村記久子著『給水塔と亀』に出てくる主人公のつぶやきが思い浮かぶ。「帰ってきた、と思う。この風景の中に。私が見ていたものの中に」◆「給水塔」は、定年退職した男が幼いころ住んだまちに戻り、その後の人生を歩み始めようとする話。今年の川端康成文学賞受賞作である。それにしても。東北の被災地の人たちが見慣れた風景にたどり着けるのはいつの日か。

*市内在住の方にコラムを連載していただいています。

彩り 射水の夏まつり

下条川まつり

日時 8月13日(火)
午後3時～午後9時

場所 下条川鷹寺橋周辺

●内容
ヒラメのつかみどり、平浩二歌謡ショー、「三浦マイルド」
「ヒューマン中村」お笑いライブ、ナイアガラ仕掛け花火
等、東北応援フェア(東北特産品販売)

問合せ先 射水市商工会小杉本所 ☎55-0072



ふるさと商工まつり in 大島

日時 8月24日(土)
午後3時～午後9時

場所 大島庁舎前

●内容
和太鼓競演(焔太鼓、大治太鼓尾張一座、越中大島太鼓)、ストリートダンス、水越結花ライブ等、東北応援フェア(東北特産品販売)

問合せ先 射水市商工会大島支所 ☎52-1329



内川十楽の市・夏の夜の彩り ～光のページェントとおもしろイベントで 内川を楽しむ7日間～

日時 8月22日(水)～28日(水)

場所 新湊内川一円(放生津橋～西橋)

詳細情報は、広報同時配布ちらして

※「水面の彩り」デザイン入賞者

- ・射水市 水落とさ子
- ・射水市 吉村紀美
- ・射水市 野村 友業
- ・氷見市 栗山 渉
- ・高岡市 岡崎千佳子

◆本事業は、財団法人自治総合自治センターの
助成を受けて実施します。



問合せ先 内川十楽の市・夏の夜の彩り実行委員会
☎82-2668

射水の魅力を全国にアピール

いみず観光大使に南ゆり子さん(写真左)、門田清香
さん(写真中央)が新たに選ばれました。引き続
き活動する宮脇夏樹さん
(写真右)とともに市内
外で行われるイベントに
参加してPR活動を行
います。



企業広告

大切な家具を直します。
ソファ イス 張替 テーブル 塗装 修理

家具再生工房

☎0766-55-3801
＜公式ブログ＞ clia.exblog.jp
射水市戸破 3093-22
tel:0766-55-2453
火・水定休
営業時間 am10～pm6
クリアインテリアコーディネート事務所GP

よみがえる
思い出

直したい
家具がある

カリモク家具
正規販売店

美しい富山県づくりに。

いつまでも
人さまにごめいわくを兼ねない
企業でありたい。

構造物解体・産業廃棄物処理・リサイクル・RC砕石・運送・製紙チップ
登録商標 床下調湿炭(萬金炭) 製造販売

金原開発株式会社
本社/射水市沖塚原134 TEL(0766)84-3333
とやまリサイクルセンター/富山市坂下新字上中島26 TEL(076)434-2271

いみず
ケーブルネットワーク
射水市ケーブルネットワーク

県内初開通!!

射水ケーブルまるごと **光**

一部地区より 申込受付開始!

射水ケーブルネットワーク ☎0120-82-7320 または 82-7320

1年課程で、精神保健福祉士(国家資格)受験資格取得!

～精神保健福祉分野の相談援助職～
(大卒者対象)

精神保健福祉学科

[お問合せ] 富山市西中野本町1-6 ☎0120-71-0705

白井学園 検索 北陸ビジネス福祉専門学校

〈企業広告募集〉問合せ先 まちづくり課(小杉庁舎) ☎57-1622 広告代理店/(株)協和総商 ☎21-0319

射水市ホームページ
<http://www.city.imizu.toyama.jp/>

メール info@city.imizu.lg.jp

twitter <http://twitter.com/imizukouhou/>

緊急情報・観光情報・メール配信サービスなど、広報紙だけでは
お届けできない情報もりだくさん。

編集後記

これから台風が多く発生する季節になり
ます。みなさん災害の備えは大丈夫ですか。(り)

7月7日に行われた海岸清掃。六渡寺海岸のゴミの量に
はいつも驚かされます。海辺の人だけではなく、みんなで
考える必要がありますね。(だ)

今月もお祭りや行事がいっぱい♪♪
雨女なので、雨が降らないように祈るばかり…。(い)