



豊かな自然 あふれる笑顔 みんなで創る きららか射水

広
報

いみず



2014

2

No.100



かるた取ったよ!

1月5日(日)に大島絵本館でジャンボかるた大会が行われました。かるたには射水市の名産・名所が描かれており、子どもたちは大きな絵札に飛びついていました。

目次 広報いみず 2月号

- 2-5 確定申告はお早めに
- 6-7 あなたのまちの民生委員
- 8 映画じんじん 射水市上映会開催
- 9 市民協働・子どもたちが笑顔で元気に育つ射水市をつくるために
- 10 消防本部からのお知らせ・子育て情報
- 11 まちかどフォトグラフ
- 12-13 保健だより(休日当番医・歯科医)
- 14-17 インフォメーション広場 募集・案内

- 18 各種相談・年金だより
- 19 射水市民病院・工事等発注状況
- 20-21 おでかけガイド
- 22 いみずの人なかま・みんなの図書館
- 23 射水の文化財・4コマ漫画
- 24 お知らせ

射水市の人口・世帯数

平成25年12月末現在の射水市住民基本台帳人口

- 人口** 94,978人 (-79)
(うち外国人 1,814人)
- 男性** 46,000人 (-39)
(うち外国人 962人)
- 女性** 48,978人 (-40)
(うち外国人 852人)
- 世帯数** 33,366世帯 (-35)
(うち外国人のみの世帯 768世帯)

※()内は前月比。



3月17日(月) まで!

所得税・住民税の申告は、

平成25年分所得税・平成26年度住民税の申告期間は、

**平成26年
2月17日(月)から
3月17日(月)までです。**

「所得税・住民税の申告相談会」は、5ページの日程表のとおり行います。

問合せ先 課税課(大島庁舎) ☎52-7960



所得税・住民税の申告相談会について

● なるべく指定された日に会場へお越しください。(5ページの日程表をご覧ください。)

平成25年1月1日から12月31日までに、次のいずれかに該当する方は、確定申告が必要です。

● 会場は、大変混雑しますので、長時間お待ちいただくことがあります。郵送による提出や便利な電子申告(e-Tax)をぜひご利用ください。(電子申告は自宅のパソコンからすることもできます。)

● 事業所得(営業、農業など)や不動産所得、雑所得などがあつた方で、25年中の所得金額が所得控除(基礎控除、扶養控除など)の合計額を超える方

● 給与所得者で、給与所得及び退職所得以外の所得の合計金額が20万円を超える方

① 給与所得及び退職所得以外の所得の合計金額が20万円を超える方

● 次の方は、市の会場で受付できません。高岡税務署で申告してください。

② 給与を2か所以上から受けていて、年末調整をされなかった給与の収入金額と、各種の所得金額(給与所得、退職所得を除く)との合計額が20万円を超える方

● 譲渡所得(土地、建物、株式)や配当所得などの分離課税申告をされる方

③ 給与の年収が2千万円を超える方

● 耐震・バリアフリー・省エネ改修工事や認定長期優良住宅の税額控除を受ける方

● 生命保険契約などの満期払戻金に、一時所得として所得税がかかる方

● 青色申告を選択されている方

● 土地、建物などを売って利益があつた方(高岡税務署で申告をお願いします。)

● 相続等に係る生命保険契約等に基づく年金の雑所得がある方

● 年金所得者の確定申告については3ページQ&Aを参照ください。

申告について



Q 税務署や申告相談会に行くことができないのですが?

A 郵送による申告や電子申告(e-Tax)もご利用いただけます。 ※ e-Taxは4ページを参照ください。

Q 収入は、給与所得(年末調整済み)と農業所得(20万円以下)だけでした。申告は必要ですか?

A 給与所得や退職所得以外の所得が、20万円以下であっても、住民税の申告が必要です。(所得税の確定申告は不要です。) また、営農組合員の方も、営農組合が発行した農業所得金額が分かる書類をもとに、申告が必要です。

Q 平成25年中に所得はありませんでした。申告は必要ですか?

A 国民健康保険税の軽減、国民年金の免除申請、所得証明書などの発行をする場合等には、住民税の申告が必要になります。(配偶者控除、扶養控除の対象となる方を除きます。)

Q

医療費控除について教えてください。

本人又は本人と生計を一にする配偶者やその他の親族のために多額の医療費を支払った場合の控除です。(医療費等が戻るものではありません。)

※ 申告相談会には、領収書を人ごと、病院ごとに分けて、金額を計算してご来場ください。

※ 平成25年1月1日から12月31日まで実際に支払った医療費に限り控除の対象となります。支払が24年以前のもものは支払った年分の控除の対象となります。

Q 年金所得者の確定申告について教えてください。

A 平成25年中の公的年金等の収入金額が400万円以下であり、かつ、その年分の公的年金等に係る雑所得以外の所得金額が20万円以下である場合には、その年分の確定申告は不要です。

※ この場合でも、生命保険料控除や医療費控除などを申告されることにより還付を受けるための申告書は提出することができます。(申告されなかった場合、各種控除が適用されず、住民税の税額が高くなる場合があります。)

※ 公的年金等以外の所得が20万円以下で確定申告の義務のない方でも、申告すべき控除がある場合、住民税の申告は必要です。

所得税が還付になる方(例)

- 多額の医療費を支払った方
- 給与所得者で、前年の途中で退職し、年末調整を受けなかった方
- 住宅を新築、購入、増改築され住宅借入金等特別控除の対象になる方
- ※申告の際は、源泉徴収票等の「源泉徴収税額」欄に税額が記載されていることを確認してください。

申告に必要なもの(例)

- 印鑑(認印)
- 給与や公的年金の源泉徴収票(原本)
- 各種控除を受けるための証明書(原本)
- 収支内訳書(事業、農業、不動産所得がある方。帳簿や各種領収証等をもとに各自で作成してください。)
- 還付金の振込先口座が分かるもの(本人名義)

所得税・住民税 申告相談会 日程表

【受付時間】午前9時～午前11時・午後1時～午後4時30分

期間中は大変混雑が予想されますので、なるべく指定された日にお越しください。

地区名	【新湊会場】 高周波文化ホール (新湊中央文化会館) 3階 第3研修室	【小杉会場】 小杉庁舎 3階 会議室	【大門会場】 大門庁舎 3階 会議室	【下会場】 下村コミュニティ センター 2階 研修室	【大島会場】 大島庁舎 3階 会議室
平成26年2月					
17 月	休館日	金山地区	西町・中町・田町・文京町・雄神町・倉町・枇杷首・錦町・栄町・旭町・本田・下若		
18 火	堀岡地区(堀岡・堀岡新明神・堀岡古明神・堀岡明神新)	金山地区	庄和町・雇用促進住宅・幸町・緑ヶ丘・柳町・あおぼ台		
19 水	堀岡地区(射水町・草岡町・海竜町)海老江地区(海老江浜開・浜開新町)	黒河地区	二口・二口南		
20 木	海老江地区(海老江・海老江緑合・海老江七軒)	黒河地区	中村・大門本江・棚田・安吉・水戸田		
21 金	海老江地区(東明西町・東明中町・東明東町・東明七軒)片口地区(片口) ※夜間相談会も開催します	戸破地区	生源寺・市井・若林・竹鼻・開口・藤巻		
24 月	片口地区(片口高場・高場新町)	戸破地区	荒町・円池・布目沢・小泉		
25 火	片口地区(片口久々江・新片町)作道地区(神楽町・鏡宮弥生)	戸破地区	牧田・西村・本村・松原・宮新田・山ノ谷・新田・大久保・竹原・梅ノ木		
26 水	作道地区(野村・久々湊・津幡江)	戸破地区	西広上・広上・上条団地・上条・島・ほたる野		
27 木	作道地区(沖・殿村・今井)	戸破地区	堀内・下条・土合・土合北部		
28 金	作道地区(作道)	三ヶ地区		七美地区	
平成26年3月					
3 月	塚原地区(朴木・松木)	三ヶ地区		本江地区	
4 火	塚原地区(川口・宮袋)庄西町	三ヶ地区 ※夜間相談会も開催します		下地区(加茂中部・加茂東部・下村三箇・山屋・摺出寺・八講・倉垣小杉)	
5 水	放生津町・立町・越の湯町・海王町	橋下条・池多地区		下地区(白石)大江地区(小杉白石・西高木)	
6 木	中新湊・二の丸町	橋下条・池多地区			塚原地区(寺塚原・沖塚原・坂東)
7 金	八幡町	大江地区(大江・鷺塚・稲積)			作道地区(鏡宮・高木・布目)小島1区・小島2区
10 月	庄川本町	南太閤山地区			小島3区・小島4区・さくら台
11 火	本町	南太閤山地区			鳥取・南高木・北高木・中野・若杉
12 水	港町	中太閤山地区			今開発・本開発・新開発 ※夜間相談会も開催します
13 木	中央町・桜町・三日曾根	中太閤山地区			赤井・小林
14 金	西新湊・善光寺・緑町	太閤山地区			八塚・土田・常磐町
17 月	休館日	太閤山地区			大島北野・西園・新町・三島野・新富町

- 2月21日(金)：新湊会場、3月4日(火)：小杉会場、3月12日(水)：大島会場の3日間については、夜間にも申告相談会を開催します。
※受付時間は午後6時～午後7時30分、指定された会場でのみ開催します。
※夜間申告相談会はどなたでもご利用いただけます。(地区割の制限はありません。)
- ご都合のつかない場合は、指定日や指定会場以外でも申告相談を受けることができます。
- 申告会場が混み合った場合、受付終了時刻を繰り上げる場合がありますのでご了承ください。
- 下記の1～5については高岡税務署で申告相談を受けてください。
 1. 譲渡所得(土地・建物・株式)や配当所得等の分離課税申告をされる方
 2. 雑損控除を受ける方
 3. 耐震・バリアフリー・省エネ改修工事や認定長期優良住宅の税額控除を受ける方
 4. 青色申告を選択されている方
 5. 相続等に係る生命保険契約等に基づく年金の雑所得がある方

税務署からのお知らせ

国外財産調書の提出制度

国外財産調書の提出制度が創設されました

居住者(「非永住者」の方を除きます。)の方で、その年の12月31日において、その価額の合計額が5千万円を超える国外財産を有する方は、その財産の種類、数量及び価額その他必要な事項を記載した国外財産調書を、その年の翌年の3月15日までに提出しなければならないこととされました。

詳しくは国税庁ホームページ(<http://www.nta.go.jp>)をご覧ください。

ネットなら便利! 24時間確定申告

「e-Tax(イータックス: 国税電子申告・納税システム)」で申告してみませんか?

「e-Tax」とは、インターネットを利用して、自宅等から申告や納税、さまざまな申請・届出などができる便利なシステムです。

国税庁のホームページ(<http://www.nta.go.jp>)の「確定申告書等作成コーナー」を利用して作成した申告データを、同コーナーの画面上からそのままe-Taxで税務署に送信(申告)することができます。

e-Taxを利用して所得税及び復興特別所得税の申告をすると次のようなメリットがあります。

- ① 添付書類の提出又は提示を省略できます。
所得税及び復興特別所得税の確定申告をe-Taxで行う場合、医療費の領収書や源泉徴収票等は、その記載内容を入力して送信することにより、提出又は提示を省略することができます。(法定申告期限から5年間、税務署から書類の提出又は提示を求められることがあります。)
- ② 還付金を早く受け取ることができます。
e-Taxで申告された還付申告は早期処理しています。
- ③ 24時間いつでも利用可能です。



商工会議所・商工会主催 自営業者のための 決算・確定申告相談日程

※対象 自営業者
※共催 新湊青色申告会
射水青色申告会
※事前予約制となっていますので、必ず申込をお願いします。



■新湊地区

月日	時間
2月20日(木)	13:00~16:00
2月21日(金)	
2月28日(金)	
3月4日(火)	
3月5日(水)	
3月6日(木)	
3月12日(水)	
3月13日(木)	
3月14日(金)	

■会場・申込み先
射水商工会議所
☎84-5110

■大門地区

月日	時間
3月3日(月)	13:30~16:30
3月6日(木)	
3月11日(火)	
3月13日(木)	

■会場・申込み先
射水市商工会 大門支所
☎52-3510

■大島地区

月日	時間
2月28日(金)	13:30~16:30
3月5日(水)	
3月10日(月)	
3月13日(木)	

■会場・申込み先
射水市商工会 大島支所
☎52-1329

■小杉地区

月日	時間
2月27日(木)	13:30~16:30
3月3日(月)	
3月6日(木)	
3月12日(水)	

■会場・申込み先
射水市商工会 本所
☎55-0072

■下地区

月日	時間
2月28日(金)	13:30~16:30
3月4日(火)	
3月6日(木)	
3月11日(火)	

■会場・申込み先
射水市商工会 下支所
☎59-2325



射水市上映会開催

射水市の姉妹都市である北海道剣淵町を舞台に制作された、大地康雄企画・主演の映画「じんじん」の上映会を開催します。

映画「じんじん」射水市上映実行委員会参加団体

射水市、射水市教育委員会、射水市絵本文化振興財団、射水市観光協会、射水市家庭教育アドバイザー連絡協議会、射水市芸術文化協会、射水市社会福祉協議会、射水市社会教育委員、射水商工会議所、射水市商工会、射水市児童クラブ連合会、青少年育成射水市民会議、射水青年会議所、射水市地域振興会連合会、射水市母親クラブ連絡協議会、射水市PTA連絡協議会、射水市婦人会、射水市文化振興財団、射水市民生委員児童委員協議会、射水市老人クラブ連合会

●上映会の日時・会場

3月21日(金・春分の日)

・アイザック小杉文化ホール

午前10時30分～12時40分

午後 2時00分～ 4時10分

3月22日(土)

・高周波文化ホール

午前10時30分～12時40分

・大門総合会館

午後2時30分～4時40分

●チケット

前売券 一般 1,000円

当日券 一般 1,500円

高校生以下 800円

前売券は、映画「じんじん」射水市上映実行委員会参加団体の皆さんに販売協力いただくほか、各地区行政センター及び上映会場で2月10日(月)から販売します。

映画のあらすじ

立石銀三郎(56)は、伝統芸能を伝える大道芸人。よくなついた一人娘は、銀三郎が毎晩のように語り聞かせるお話が大好きだった。しかし、妻と別れてからは会うことを許されず、娘との思い出は彼女が6歳のまま止まっている。ある日、銀三郎の幼なじみが営む農場に農業研修で女子高生4人がやって来た。そこに里帰りをした銀三郎。出会いは最悪だったが、大自然に抱かれ、土に触れ、剣淵町の優しい人々とふれあううちに次第に距離は縮まっていった。しかし、ただ一人、日下部彩香だけは心を開かない。いづかる銀三郎は、ある夜、彩香の秘密を知ることになるのだった……。

試写会の感想

- ・家族愛、親子愛を今一度考える機会をいただきました。(70歳代・女性)
- ・心温まる映画でした。剣淵町の良さも伝わりました。(50歳代・男性)
- ・思わず涙する感動のラスト。剣淵町に行ってみたくくなりました。(60歳代・男性)

問合せ先 映画「じんじん」射水市上映実行委員会事務局 ☎57-1622(まちづくり課内)



平成25年度公募提案型市民協働事業

生物多様性保存型里山ビオトープの形成に関する事業

特定非営利活動法人 自然環境ネットワーク・射水市ビオトープ協会

この事業は、金山地区に池を中心とする里山ビオトープ(※)を形成し、その維持管理を通じてホタルやモリアオガエル、サンショウウオ等の地域在来生物の保全を図るとともに、生物と自然に触れ合うことで社会教育の推進を図ることを目的としています。

昨年1月からビオトープの基本構想の協議を検討し、モリアオガエル等の周辺地域生物の生育調査を行いました。その後、事業が正式に採択され、7月上旬からビオトープの造成工事を開始しました。7月27日には、橋下条コミュニティセンターと太閤山コミュニティセンターが合同で実施している「親子ふるさと自然体験学習」の一環として、ビオトープ池予定地の見学を行いました。

10月に入りビオトープ池の造成工事が完成に近づくと、早くも蝶の幼虫が生育し、トンボが産卵に訪れるなど、様々な生物が集まるようになりまし。11月上旬に完成したビオトープ池は、多自然型池をコンセプトとして造成しており、コンクリート等は一切使用せず、自然石、木杭、粗朶を素材とするとともに、産卵場所や外敵からの避難場所としての機能を有する小さな空間が多い構造とし、生物が休息しやすい環境に配慮しました。また、ビオトープ池周辺の樹木については、園芸種ではなく、蝶などの昆虫が好む樹木を中心として、近隣で採取した地域種を植栽しました。

12月7日には、ビオトープ造成事業の第一期工事



終了を記念して、「金山コミュニティセンターで「自然環境セミナー」を開催しました。今後は、このビオトープを活用し、市民参加型の自然保護活動や自然観察会、講演、講座等を開催し、子どもたちの健全育成や社会教育の推進を図り、人と自然が共生できるまちづくりの一端を担っていきたいと思います。

※ビオトープとは

生物の個体又は個体群が住んでる場所のことで「生息場所、すみ場所」ともいわれます。近年、まちづくりにおいて河川や道路、公園、緑地等の整備についても生態系の多様性を維持する上から、多様なビオトープの維持、回復、創出やネットワークづくりに配慮した取組が検討されています。

子どもたちが笑顔で元気に育つ射水市をつくるために



射水市児童生徒サポートネットワーク連絡協議会では、子どもたちの健全育成やいじめ、問題行動防止について協議を重ねており、この度、「射水市青少年健全育成のための行動指針」いじめのない射水市をめざして」を作成しました。これは、子どもたちが心豊かに健やかに成長すること、それがひいては、いじめをなくすことにつながると思います。子どもたちに関わる上で家庭、地域、学校のそれぞれが果たすべき役割と連携についてまとめたものです。市ホームページに掲載してありますので、各家庭や地域振興会、PTAなどの研修会等でご利用いただければ幸いです。

問合せ先 学校教育課(下庁舎) ☎59-8090

指針の目次

- 第1章 子どもたちの健やかな成長を願って
 - 1 家庭の役割
 - (1)乳幼児期
 - (2)小学生(低学年～中学年)
 - (3)小学生(高学年)～中学生
 - 2 地域の役割
 - 3 学校の役割
 - 4 家庭、地域、学校の連携
- 第2章 いじめをなくすために
 - 1 家庭の役割
 - 2 地域の役割
 - 3 学校の役割
 - 4 家庭、地域、学校の連携

資料 射水市児童生徒サポートネットワーク連絡協議会設置要綱 射水市児童生徒サポートネットワーク連絡協議会委員名簿 射水市いじめ防止指導指針 自分を大切にしよう～いじめ防止アピール～ (児童・生徒の皆さんへ) (保護者の皆さんへ) (市民の皆さんへ)

射水市子ども条例 相談窓口一覧

1/1 無病息災を祈願 — 鯛分け神事 —

下村加茂神社で平安時代から伝わる新年慶賀祭「鯛分け神事」が行われました。神事後、切り分けられた鯛と鏡餅が氏子の全世帯に配られ、神と人が同じものを食べることで無病息災を祈りました。



1/4 一年の無火災を祈願 — 消防出初め式 —



消防団員や消防職員など約500人が参加し、平成26年射水市消防出初め式が小杉庁舎周辺で行われました。分列行進に続いて、消防職員によるはしご登りや消防車両26台による一斉放水が行われ、一年の無火災と消防活動の安全を祈願しました。

1/12 晴れやかに20歳の門出 — 射水市成人式 —



アルビス総合体育センターで平成26年射水市成人式が行われ、新成人700人が参加しました。新成人を代表して、安田健太さんと浜谷夢菜さんが誓いの言葉を述べたほか、交通安全宣言、市民憲章の朗読も行われました。会場では大門小学校卒業生のタイムカプセルも開かれ、歓声が上がっていました。



1/13 無病息災と書道の上達を願って — 左義長まつり —



第29回左義長まつりが太閤山ランド野外劇場前広場で開催され、多くの住民がしめ飾りや書き初めを持ち込みました。神事後、地元の小学生7人がご神火を一斉に点火すると火は一気に燃え上がり、参加者は一年の無病息災や書道の上達を願いました。

救助 52件

(昨年より7件増)

種別	交通事故	22件 (+3)
	火災	13件 (+2)
	水難事故	6件 (-3)
	その他	11件 (+5)

救急 2,804件

(昨年より68件減)

種別	急病	1,715件 (+33)
	一般負傷	426件 (+7)
	交通事故	260件 (-38)
	その他	403件 (-70)

火災 20件

(昨年より3件増)

種別	建物	14件 (±0)
	車両	4件 (+3)
	船舶	2件 (+2)
	その他	0件 (-2)

※死者1人、負傷者4人

救助 救助出動件数は52件で、前年に比べ7件増加しました。救助された方は21人で前年より7人増加しました。事故種別では、交通事故22件、火災13件、水難事故6件、その他11件でした。

救急 救急出動件数は2,804件、搬送人員は2,674人で射水市の約36人に1人が救急車で搬送されたことになりました。事故種別では、急病が最も多く1,715件、搬送人員は1,624人で全体の約61%を占め、次いで一般負傷426件、交通事故260件で、その他403件となりました。また、年齢別に見ると65才以上の方が全体の約60%を占めました。

火災 建物火災による焼損棟数は26棟(全焼7・半焼4・部分焼11・ぼや4)で前年に比べ10棟増加しました。出火原因別では、工場機械の漏油など油関係によるもの4件、電気配線の劣化など電気関係によるもの3件、車両等の事故によるもの3件、ストーブの給油ミスなど2件、溶接等の火花によるもの2件、その他タバコ、コンロ、落雷などが主な原因でした。なお、火災による死者数は、死者1人、負傷者4人で前年に比べ2人増加しました。

育児相談 お気軽にご相談ください。

支援センター	相談員	日程等	2月	3月
新湊子育て支援センター ☎82-8018	心理士(坂本)	10:00~11:30	5日(水)	5日(水)
小杉北部子育て支援センター ☎55-5582	心理士(濱田)	10:00~11:30	21日(金)	14日(金)
大門子育て支援センター ☎52-1303	心理士(豊田)	10:00~11:30	21日(金)	14日(金)
下村子育て支援センター ☎59-8088	心理士(濱田)	10:00~11:30	7日(金)	7日(金)

子育て支援センター情報・2月主な行事

下記行事以外にも各支援センターで様々な行事を行っています。詳しくは市ホームページ内の施設一覧から子育て支援センターを参照してください。

新湊子育て支援センター 新湊保育園内 TEL82-8018	3日(月) 節分誕生会 17日(月)~21日(金) つくって遊ぼう 20日(木) のびのび計測	戸破子育て支援センター 戸破児童館内 TEL55-0154	7日(金) 身体測定 21日(金) なごみひろば 25日(火) 作品を作ろう
小杉北部子育て支援センター 小杉社会福祉会館3F TEL55-5582	3日(月) 誕生会&わくわくランド 14日(金) 親子リズム(要予約) 17日(月) どきどきタイム(要予約)	海老江子育て支援センター 海老江保育園内 TEL86-5050	10日(月) ベビーマッサージ 19日(水) 発育測定・育児相談 25日(火) おはなしの時間
大門子育て支援センター 大門きらら保育園内 TEL52-1303	3日(月) 豆まき 13日(木) ハンドメイド 25日(火) 保育園のお友達と遊びましょう	大島つばさ子育て支援センター 大島つばさ保育園内 TEL51-6060	4日(火) すくすく計測・発育相談 18日(火) 離乳食試食会 28日(金) ベビーマッサージ
下村子育て支援センター 下村交流センター内 TEL59-8088	3日(月) 鬼は外!福は内!(要予約) 12-13日(水・木) 製作あそび 25日(火) 誕生会(誕生児は発育測定の日にカードの準備)	新湊作道子育て支援センター 新湊作道保育園内 TEL82-8787	3日(月) 豆まき 10日(月) 発育測定・看護師講話と相談 14日(金) 誕生会・親子ピクス
太閤山子育て支援センター 認定こども園太閤山あおい園内 TEL080-1952-8975	3日(月) 節分の集い 2/28 ひなまつり会(要予約) 14日(金) 誕生会 21日(金) 赤ちゃんデー「ベビーマッサージ」要予約	射水おおぞら子育て支援センター 射水おおぞら保育園内 TEL51-6262	10日(月) ベビーマッサージ 25日(火) 離乳食の試食会 25日(火) プレママ・プレパパ体験会
グランパ 新湊カモンショッピングセンター2F TEL84-4077	14日(金) 身体測定 19日(水) 誕生会		

※子育て相談(心理士相談)は別途ページを参照ください



保健だより 2月号

・1歳6か月児健康診査、3歳6か月児健康診査、
予防接種は、個人通知をしませんので、毎月
の広報「いみず」を見て会場へお越しください。

- 問合せ先
- 健康推進課(新湊庁舎) ☎82-1954 FAX82-3175
 - 新湊保健センター ☎82-8416 FAX82-8419
 - 小杉保健センター ☎56-3007 FAX56-3008
 - 大門保健センター ☎52-7070 FAX52-7071
 - 大島保健センター ☎52-7970 FAX52-5595
 - 下村保健センター ☎59-8021 FAX59-8022

母と子の健康診査・教室・相談・予防接種 (2月1日～3月10日)

項目	対象者	実施日	会場	受付時間	備考		
3～4か月児健康診査	H25年10月生	2月12日(水)	小杉保健センター	13:00～13:15	小杉保健センター 新湊(片口・堀岡・海老江・本江・七美) 小杉・下地区		
		2月25日(火)	大門保健センター				
1歳6か月児健康診査	H24年7月生	2月5日(水)	小杉保健センター				
		2月14日(金)	大門保健センター				
1歳6か月児健康診査	H24年8月生	3月5日(水)	小杉保健センター				
	H22年8月生	2月13日(木)	大門保健センター				
3歳6か月児健康診査 (むし歯予防教室を合わせて実施)		H22年9月生	2月20日(木)			小杉保健センター	
	3月6日(木)		小杉保健センター				
むし歯予防教室 (1歳6か月児・3歳児)	H24年7月生、H23年2月生の教室参加者	2月18日(火)	小杉保健センター			13:00～13:30	大門保健センター 新湊(庄西・新湊・放生津・塚原・作道) 大門・大島地区
		2月26日(水)	大門保健センター				
むし歯予防教室 (2歳児・2歳6か月児)	H24年2月生、H23年8月生の教室参加者	2月19日(水)	小杉保健センター				
		2月27日(木)	大門保健センター				
むし歯予防教室 (2歳児・2歳6か月児)	H24年3月生、H23年9月生の教室参加者	3月7日(金)	大門保健センター				
		H25年7月生	2月6日(木)	大門保健センター			
BCG予防接種 (1歳になる前日までに1回接種)	H25年8月生		2月17日(月)	小杉保健センター			
		3月5日(水)	大門保健センター				
もうすぐパパママ教室	妊婦とその夫	2月22日(土)	小杉保健センター	9:15～9:30	申込みが必要です		
新米パパママ教室	生後6か月～1歳児をもつパパとママ	3月9日(日)	小杉保健センター	9:45～10:00			
もぐもぐ教室(離乳食についての説明、実習)	生後4か月～6か月児	2月28日(金)	小杉保健センター	9:45～10:00			
育児相談 (身体計測、育児・母乳・栄養相談、絵本の読み聞かせ)	乳幼児	2月7日(金)	新湊保健センター	9:30～10:00	どの会場でも参加 できます		
		2月14日(金)	下村保健センター				
		2月18日(火)	大門保健センター				
		3月4日(火)	大門保健センター				

◎健康診査・むし歯予防教室は2会場で実施します。(対象者数の関係で、対象地区外の会場や日程となる場合があります。)当日受診できない方や対象地区以外での受診を希望される方は、保健センターまでご連絡ください。

休日在宅当番医・歯科医

診察時間 午前9時～午後5時

※都合により変更になる場合があります。受診の際は直接医療機関に電話でご確認ください。

月日	医院・病院	歯科医
2月2日(日)	とよた小児科クリニック(小島)【小・内】 ☎52-0288	武歯科医院(桜町) ☎84-3737
2月9日(日)	大島くるみ病院(大島北野)【内】 ☎52-2580	和田歯科医院(高岡市御旅屋町) ☎25-6480
2月11日(火)	姫野病院(放生津町)【内・小・胃】 ☎84-0055	三崎歯科医院(高岡市駅南) ☎22-1116
2月16日(日)	皆川医院(海老江)【内・小】 ☎86-0010	黒川歯科医院(中太閤山) ☎56-4811
2月23日(日)	宮林クリニック(本町)【内・小・皮】 ☎84-8822	かなやま歯科クリニック(高岡市美幸町) ☎21-6605

※最新情報は射水市医師会のホームページをご活用ください。HPアドレス <http://imizu.weblike.jp/>

市内の医療機関の地図をはじめ、当番医などがすぐ分かるよう構成されています。

(射水市医師会QRコード)



不妊治療費の助成申請はお早目に!

平成25年度の治療費の助成は、平成25年4月1日から平成26年3月31日までに受付した分が該当となります。特に、平成26年2月までの受診に係る治療費は、平成26年4月以降は申請できませんので、必ず平成26年3月末日までに申請してください。(下表参照)医療機関に記入してもらう書類がありますので、お早目に手続をお願いします。

期間中の治療費に係る申請期限	
期間中の治療費区分	申請期限
平成25年4月から平成26年2月中の受診に係る治療費	平成26年3月末
平成26年3月中の受診に係る治療費	平成26年4月末

～特定不妊治療費の申請に係る注意事項～
特定不妊治療は、1回の治療が終了し、県への助成申請後に助成決定通知が届いてから申請してください。(治療途中のものは対象になりません。)
なお、県の助成決定通知が間に合わず、期限内に申請できない等の心配があるときは、あらかじめ健康推進課までご相談ください。

平成7年4月2日から平成19年4月1日までに生まれた方へ

日本脳炎予防接種のお知らせ

日本脳炎予防接種は、平成17年6月から積極的な接種を差し控えていたため、上記の年齢の方は接種回数(4回)が不十分な場合があります。現在は新たなワクチンが開発され、20歳未満まで接種できるようになりましたので、母子健康手帳で接種回数を確認し、不足回数がある場合は早めに接種しましょう。

<7歳6か月未満の方>

配布済の予防接種券が使用できます。

<7歳6か月以上の方>

新たに予防接種券を発行しますので、母子健康手帳を持参の上、保健センターまでお越しください。※有効期限の過ぎた予防接種券は使用できませんので、ご注意ください。

接種方法

接種場所 市内予防接種指定医療機関(予約が必要です)

持ち物 射水市日本脳炎予防接種券、母子健康手帳
接種費用 無料

◎2月22日～28日は、「とやま いのちを守り育む週間」です

～ひとりで悩まないで、あなたの気持ちをお話してください～

「こころと暮らし、いのちの相談会」のご案内

と き	2月22日(土)	2月23日(日)
	13:30～16:30(16:00で受付終了)	13:30～16:30(16:00で受付終了)
と ころ	黒部市保健センター(宇奈月健康福祉センター) (黒部市宇奈月下立38)	ウイングウイング高岡 (高岡市末広町1-7)
内 容	専門の相談員による心の健康、多重債務、労働問題、高齢者の介護や福祉、生活保護などの福祉、大切な方を亡くしたなど命に関する相談	
そ の 他	事前予約不要、相談無料、秘密厳守	
問合せ先	富山県厚生部健康課 TEL 076-444-3223	

自殺予防いのちの電話 0120-738-556(通話料無料)

毎月10日のみ・午前8時～翌日午前8時まで

献血にご協力を!



日時及び場所 2月28日(金)

- 大門庁舎 9:00～12:00
- 大島庁舎 13:30～16:00

市では、下記のとおり献血(200ml, 400ml)を実施します。例年、冬季は血液が不足しがちです。多くの市民皆さんのご協力をお願いします。

家庭でできるインフルエンザ対策

～インフルエンザの感染予防に努めましょう～

手洗い・うがい・マスクがあなたを守ります

外出後は、うがいと手洗いを徹底し、体についたウイルスを除きましょう。また、極力人混みを避けたり、外出時のマスク着用を心がけることも大切です。

予防のための主なポイント

- せきをしている人はマスクをつけましょう。
- せき・くしゃみの際はティッシュなどで口と鼻を押さえ、周りの人から顔をそむけましょう。
- 使用後のティッシュはすぐにゴミ箱に捨てましょう。
- 手洗い、うがいを忘れずにしましょう。
- 十分な休養とバランスのよい食事をとりましょう。



詳しくは
問合せ先へ
ご確認ください。

◆◆ 募集 ◆◆

市立保育園臨時職員

●臨時保育士
資格 保育士資格を有する者

募集人員 若干名

勤務時間 午前7時～午後7時(変則勤務有)

給料 月給162,500円

●パート保育士
資格 保育士資格を有する者

募集人員 若干名

勤務時間 午前8時30分～午後5時

給料 時給800円

※採用に関する時間等相談に応じます。

●臨時看護師

資格 正看護師資格を有する者

募集人員 2名

勤務時間 午前8時30分～午後5時

健康推進課(新湊庁舎)
☎82-11954

放送大学4月入学生

放送大学はテレビやインターネットを利用して自宅に居ながら学習を進めることができる通信制の大学です。
15歳以上であれば1科目から学ぶこともできます。

出願期間(郵送)

2月28日(金)まで

資料請求・問合せ先

放送大学富山学習セン

**市営住宅の
入居者募集**

■入居資格

- 住宅の確保に大変困っている方
- 親族2人以上で入居できる方(特例で単身入居できる場合もあります。)
- 世帯全員の収入月額が158,000円以下の方
- 市税等を滞納していない方
- 確実な連帯保証人が2人いる方
- ※住宅にお困りの方へ適切に住宅を提供するため、困窮要件を点数にし、その合計点数の高い方から入居の順位を決定します。

■対象住宅

市営住宅(11団地)の空室

■申込期間

3月3日(月)～3月8日(土)
午前8時30分～午後5時15分
3月9日(日)
午前9時～午後1時

■入居順位発表

3月下旬に建築住宅課にて掲示します。

■申込方法

入居申込書に所定の書類を添付し、直接申込窓口へ提出してください。
※詳細は市ホームページの建築住宅課ページをご覧ください。

■申込・問合せ先

建築住宅課(大門庁舎) ☎52-7395

〔午後5時〕
給料 月給186,100円
問合せ先 子育て支援課
(新湊庁舎)
☎82-11953

**認定こども園太閤山
あおい園パート保育士**

資格 保育士資格を有する者

募集人員 若干名

勤務時間 午後3時～6時

給料 時給950円

※採用に関する条件、時間等相談に応じます。

問合せ先

太閤山あおい園

☎56-11230

射水市高齢者保健福祉・介護保険事業計画推進委員会委員

「高齢者保健福祉・介護保険事業計画」の策定及び計画の円滑な実施にご協力いただく、高齢者保健福祉・介護保険事業計画推進委員を募集します。
募集人数 2人
委員の任期 平成26年4月1日から平成29年3月31日まで

ター(富山県立大学内)
〒939-0311
射水市黒河5180
☎56-9230

◆◆ 案内 ◆◆

射水市合同企業説明会

地元で就職を考えている方は是非ご参加ください。射水市内の企業、約20社の説明を直接聞けるチャンスです!

日時 2月19日(水)

午後1時30分～4時
(午後1時から受付開始)

応募要件

- 市内に引き続き1年以上住所を有する満40歳以上の方(応募日現在)
- 平日開催の会議に出席できる方(開催回数は年2～4回、1回の開催時間は2時間程度)

応募方法

所定の応募用紙に必要事項を記入し、持参、郵送、ファックス、電子メールのいずれかの方法で、長寿介護課保険管理係まで提出してください。なお、応募用紙は、長寿介護課(新湊庁舎1階)にあります。市のホームページからダウンロードすることもできます。

必要事項

住所、氏名、生年月日、職業、電話番号(自宅、勤務先)、所属団体の有無、福祉に関する活動経験(活動期間、活動内容)並びに応募動機

応募締切

2月21日(金)(必着)

選考方法

応募動機、地域などを考慮して選考します。

申込先

〒934-8555

(財)射水市公園等管理業務公社作業員

●公園施設管理作業員

募集人数 1人

業務内容 県民公園太閤山ランドの除草など

勤務時間 午前8時30分～午後5時15分

給料 日給7,150円

雇用期間 4月～平成27年3月(1、2月を除く)

平日週4日程度勤務

募集締切 2月28日(金)

問合せ先 (一財)射水市公園等管理業務公社太閤山分室

☎56-5881

**社会福祉法人小杉福祉会
大江苑増築に伴う常勤職員**

職種・募集人員

介護職員(常勤) 20名
看護職員 3名

資格 福祉に情熱を持ち、職務を遂行する者

**バイク、軽自動車等の
廃車手続はお早めに**

軽自動車税は、毎年4月1日現在の所有者に対して課税されます。廃車・譲渡しているのに手続を済ませていない方や市外に転出される方は、車両の種類に応じて、次の機関でお早めに手続をしてください。3月中に手続を行わないと平成26年度の軽自動車税が課税されます。

車種	手続先
125cc以下のバイク 小型特殊自動車 (コンバイン、トラクター、フォークリフトなど)	課税課市民税係(大島庁舎2階) 各地区行政センター
軽自動車	軽自動車検査協会富山事務所 ☎076-423-8472
125ccを超えるバイク	北陸信越運輸局富山運輸支局 ☎050-5540-2044

問合せ先
課税課(大島庁舎)
☎52-7960

**射水市健康カレンダー
内広告**

母子健康カレンダー(A4版4ページ2色刷り)及びおとなの健康カレンダー(A4版8ページ2色刷り)の広告を募集します。

広告掲載位置

母子健康カレンダー
4ページ目下段

おとなの健康カレンダー
1ページ目下段

広告の大きさ 縦55mm×横91mm(名刺4号サイズ)

印刷色数 1色又は2色
刷り(色指定不可)

募集広告数 各2枠

印刷数 各36,000枚

広告掲載料 いずれも1枠36,000円

募集期限 2月14日(金)

申込用紙 申込用紙の請求は健康推進課又は市ホームページからダウンロードしてください。

申込・問合せ先

☎56-11078

国有財産の売却

受付期間 2月21日(金)～3月6日(木)

所在地 今井715番

2,371.40㎡

三ヶ字茶ノ木3249番3

172.65㎡

問合せ先 富山財務事務所(国有財産売却担当)

☎076-43215488

**青年国際交流事業に
参加しませんか**

内閣府では、平成26年度に実施する青年国際事業(東南アジア青年の船、国際青年育成交流、日本・韓国青年親善交流、グローバルユースリーダー育成、青年社会活動コアリーダー育成プログラム)の参加青年を募集しています。

申込・問合せ先

内閣府青年国際交流担当

☎03-35811181

http://www.cao.go.jp/koryu/

富山県児童青年家庭課

青少年係

☎076-444-3136

知っ得情報!

こんなこと相談しよう?!

消費生活相談窓口って、何をするといいの?こんなこと聞いていいのかな? 悩む前にご相談ください!

相談窓口ではいつでもご相談をお待ちしています。

★相談窓口ではどんな対応してくれるの? 商品やサービスに対する苦情や業者とのトラブル、悪質商法被害等について、問題解決のための助言・業者との交渉のお手伝い・情報提供・各専門家の紹介などをさせていただきます。

★具体的にはどのような相談があるの?

- ・悪質な訪問販売で商品を購入させられた
- ・不審な勧誘の電話が何度もかかってくる
- ・健康食品が勝手に送り付けられた
- ・心当たりのない不当な請求を受けている
- ・クーリングオフの仕方が分からない
- ・インターネットショッピングのトラブル
- ・アダルトサイトの不当請求、SNSでの被害
- ・多重債務で支払が困難
- ・製品の不良でケガをした
- ・クリーニングのトラブルが解決しない
- ・住宅のリフォームや賃貸のトラブル等

★被害に遭わないために

- ・不審に思いながらも、お金を渡してしまうと取り戻すのは非常に困難になります。支払う前にご相談ください。
- ・契約してしまったら、お金を払ってしまったら、そんな時もあるからめずりに相談ください。契約解除等できませんともありません。



- 【問合せ先】
- 射水市消費生活相談窓口(大島庁舎生活安全課内)
 - 月～金曜日 午前9時～午後4時 TEL 52-17974
 - 富山県消費生活センター高岡支所
 - (高岡市赤坂父2-1-1高岡総合庁舎5階)
 - 月～金曜日 午前8時30分～午後5時 TEL 25-12777
 - 消費者ホットライン TEL 0570-0641370

特定(産業別)最低賃金が改定されました

- 富山県(地域別)最低賃金 712円
- 改定された特定最低賃金
- 玉軸受・ころ軸受、他に分類されないはん用機械・装置、トラクタ、金属工作機械、機械工具、ロボット、自動車・同附属品製造業最低賃金 810円
 - 電子部品・デバイス・電子回路、電気機械器具、情報通信機械器具製造業最低賃金 750円
- アルミニウム第2次製錬・精製業、アルミニウム・同合金圧延業、アルミニウム・同合金鋳物、アルミニウム・同合金ダイカスト、金属製サッシ・ドア、建築用金属製品、アルミニウム・同合金プレス製品 製造業最低賃金 779円
- ※この最低賃金は、県内で働くすべての労働者とその使用者に適用されます。

富山労働局賃金室
☎076-43212735
又は最寄りの労働基準監督署

生涯現役実現相談

高齢者が健康で、意欲と能力のある限り年齢に関わりなく働き続けることができるよう、「生涯現役実現相談員(社会保険労務士)」が皆様のご相談をお受けします。

※お仕事(求人案件)を紹介するものではありません。

ません。
相談日 毎週火曜日
午後1時30分～4時
(平成26年2月末まで)

対象者 55歳以上
相談内容 年金相談、健康保険、60歳以降の働き方、職業生活設計、雇用保険、その他

生涯現役電話相談室
富山県社会保険労務士会
富山市千歳町1-6-18
河口ビル2階
☎076-441-0432
FAX 076-441-0255

地区体育施設・学校体育施設を使用する団体は登録手続きをお願いします。

平成26年度に地区体育施設や、夜間開放している学校の体育館・グラウンドを使用するには登録が必要です。2月14日(金)までに下記の登録窓口にお申込みください。

地区体育施設

施設名	登録窓口
海老江体育館	海老江コミュニティセンター
本江体育館	本江コミュニティセンター
七美体育館	七美コミュニティセンター
大島中央コミュニティ体育館	大島コミュニティ体育館
大島勤労者体育センター	ヨシダ大島体育館
本江グラウンド	本江コミュニティセンター
七美公園グラウンド	七美コミュニティセンター
水戸田グラウンド	大門総合体育館
櫛田グラウンド	
浅井グラウンド	
グリーンパークだいまん中央緑地広場	

学校体育施設(学校教育上支障のない範囲で開放しています)

地区	開放校	登録窓口
新湊	放生津・新湊・作道・片口・堀岡・東明・塚原*小学校 新湊(旧新湊西部)・新湊南部中学校	新湊アイシン軽金属スポーツセンター ☎82-8277
小杉	小杉・歌の森*・太閤山*・中太閤山・金山小学校 小杉*・小杉南*中学校	小杉体育館 ☎56-6443
大門	大門*小学校 大門中学校	大門総合体育館 ☎52-4655
大島	大島*小学校	大島中央コミュニティ体育館 ☎52-2094

【利用時間】 午後6時～午後9時30分(日曜日を除く)

【利用料金】 体育館300円/回、グラウンド照明500円/時間(平成25年度料金)

※利用料金は消費税率改定に伴い、変更する場合があります。
※新湊・小杉地区については、登録受付後、使用調整会議の日程をご案内します。(年3回使用調整会議を開催しています。使用希望団体は必ずご参加ください)
※作道・塚原小学校体育館は、大規模改造工事のため、12月末まで使用できません。
※太閤山・歌の森・大門・大島小学校、小杉・小杉南中学校体育館は、吊り天井撤去工事(3～4カ月程度)のため、工事期間中(工期未定)は使用できません。

お問合せ先 生涯学習・スポーツ課(下庁舎) ☎59-8093

富山県内どこでも証明書の交付が受けられます!

ご自分の「住民票の写し」「戸籍謄抄本」などの交付が受けられる便利な「とやま広域窓口サービス」をご利用ください。(本籍又は住所が富山県内にある方に限ります。)

取扱窓口

- 県内全市町村役場戸籍・住民票担当窓口
- とやま市民交流館市民サービスコーナー(CICビル3階)
- 高岡市オタヤ市民サービスコーナー(御旅屋セリオ7階)

取扱証明書

- 本人又は同一世帯(同一戸籍)の人が請求できるもの
住民票の写し、戸籍謄抄本、戸籍附票の写し
- 本人のみが請求できるもの
印鑑登録証明書(印鑑登録カードが必要)、身分証明書

ご利用時間

月曜日～金曜日 午前9時～午後4時30分

必要なもの

認印、運転免許証など本人確認書類、印鑑登録証明書
請求時のみ印鑑登録カード・手帳
※窓口備え付けの「とやま広域窓口サービス用交付請求書」にご記入ください。

問合せ先 市民・保険課(大島庁舎) ☎52-7964

お詫び

広報いみず1月号のインフォメーション広場の中で、「後期高齢者医療保険料納付確認書(確定申告用)」と「介護保険料納付済通知書(確定申告用)」の見出しを取り違えて掲載しておりました。訂正し、深くお詫び申し上げます。

※詳細は各施設へお問い合わせください。

2月 2日(日) 足洗カラオケ発表会(11時30分～)
8日(出) 劇団 絆
15日(出) ひまわり一座
16日(日) 藤山一座
23日(日) 富美夫一座

◆大門コミュニティセンター

☎53-1844 串田1395番地
2月 写真展 山崎 勇(開口)

◆足洗老人福祉センター

☎86-2722 足洗新町一丁目5番地
催し物開始時間 概ね正午～

2月の延長窓口日程

問合せ先

- 住民票・戸籍関係
市民・保険課 ☎52-7964
- 子ども医療費関係
子育て支援課 ☎82-1965
- 障がい者等医療費関係
社会福祉課 ☎82-1951

- 日 程 2月 2日(日)、5日(水)、9日(日)、12日(水)
16日(日)、19日(水)、23日(日)、26日(水)
- 開設時間 水曜日 午後5時15分～午後7時
日曜日 午前8時30分～午後0時30分
- 開設場所 大島地区行政センター ☎52-7900(代表)
- 取扱業務

- ・住民票、印鑑登録証明書等の交付(本人又は射水市印鑑登録カード提示者に限る。)
- ・戸籍謄本、戸籍抄本(現在戸籍のみ)及び戸籍附票の写しの交付(現在戸籍附票のみ)
- ※本人が確認できる書類及び印鑑を持参願います。
- ・福祉医療費請求書の交付事務(用紙の交付のみ)
- (子ども医療費、妊産婦医療費、ひとり親家庭等医療費及び重度心身障害者等医療費助成事業)
- ※健康保険証及び受給資格証を持参、提示願います。

お風呂でスキンシップ

◆小杉ふれあいセンター

☎56-4080 南太閤山17丁目1番地
催し物開始時間 午後1時～

2月 5日(休) 藤山一座
14日(休) 京田実とミュージックフレンド
17日(月) ひまわり一座

2月23日(日) 民謡踊り教室発表会
24日(月) 劇団 輝
26日(水) 劇団 つくし

ご寄附ありがとうございます

- ふるさと納税
- 長尾 信哉 様(兵庫県) 10,000円
 - 青木 宏永 様(東京都) 10,000円
 - 西村 博之 様(東京都) 10,000円
 - 田所 満夫 様(東京都) 10,000円
 - 下村 大介 様(大阪府) 10,000円
 - 吉田 和恵 様(東京都) 10,000円
 - 野村 敬子 様(大阪府) 10,000円
 - 太田 学 様(埼玉県) 10,000円

東日本大震災義援金

○射水市受付義援金(1月10日現在)

24,029,526円

※東日本大震災義援金は、3月31日まで各庁舎募金箱で受け付けます。ご協力をお願いします。

【問合せ先】
社会福祉課(新湊庁舎) ☎82-1951



◆◆◆ 糖尿病教室のお知らせ ◆◆◆

糖尿病で治療を受けている方、糖尿病の患者さんを家族にお持ちの方や糖尿病に関心のある方、ぜひご参加ください。

- 持参するもの ①筆記用具
②食品交換表、電卓(2/14、21にあれば良い)

開催日	開催内容	担当
2月7日(金)	糖尿病とは 糖尿病とくすり	堀内科部長 薬剤師
2月14日(金)	フットケア 食事療法と単位配分	糖尿病療養指導士 管理栄養士
2月21日(金)	糖尿病と合併症 油脂(表5)と外食	堀内科部長 管理栄養士
2月28日(金)	糖尿病とは	堀内科部長
3月7日(金)	糖尿病とは 糖尿病とくすり	堀内科部長 薬剤師

時間:午後1時30分~3時 場所:診療棟2階大会議室
問合せ先:地域医療室 ☎82-8136

◆◆◆ パート職員を募集しています ◆◆◆

- ・調理補助 ・看護師 ・薬剤師

短時間、フルタイム、短期など、いずれも可能です。
気軽にご相談ください。

問合せ先:経営管理課 ☎82-8100

◆◆◆ 心臓病教室に参加しませんか ◆◆◆

心臓病の患者さんや心臓に不安を感じている方に、安心して活動的な日常生活をおくっていただくために、ハート・サポート・チーム(HST)が応援します。HSTは当院の医師、看護師、薬剤師、心臓リハビリ技師、栄養士から構成され、食事療法、運動療法、服薬などについて皆さんに分かりやすくお話しします。気軽にご参加ください。

開催日	開催内容	担当
2月13日(木)	心臓の検査について	石瀬 循環器科部長
2月27日(木)	心臓病相談 心臓に関する悩みごとがありましたら、ご相談ください。(個別の対応とします。2月21日(金)までに電話でご予約ください。)	

時間:午後2時~3時30分 場所:診療棟2階大会議室
問合せ先:地域医療室 ☎82-8136

◆◆◆ 時間外無料医療相談を開催します ◆◆◆

院長、副院長が無料で医療なんでも相談に応じます。

日時:2月17日(月)午後5時30分~
(2月14日(金)までにご予約をお願いします。)

場所:1階エントランスホール左側
「医療相談室」

問合せ先:地域医療室 ☎82-8136



外科部長
(医療安全管理室長)

太田 長義

CT室における医療安全

造影剤を血管内注射して撮影する「造影CT検査」を行った患者さんの約3%に造影剤による副作用が生じるとわれています。少ない発生率と思われるかもしれませんが、ショックなどの重篤な副作用もあり、初発症状の早期発見・早期治療がきわめて重要です。

副作用の多くは造影剤注入後15分以内に発生します。現在、当院では患者さんに安全に造影CT検査を受けていただくために、造影剤注入後の監視体制を強化し、独自の安全対策を行っています。

安全対策としてはまず、検査終了直後に担当看護師が副作用の発生状況を確認するため、患者さんの問診及び視診を行います。次に造影剤注入後15分間は、早期治療を行うための点滴ルートを確認した状態で患者さんにCT室前で休んでいただき、テレビモニターで患者さんの状態を観察します。その際、患者さんには何か症状が出現したときにすみやかに看護師を呼べるように、ナースコールを携帯していただきます。15分経過後、点滴ルートを抜去して副作用の症状について再度確認し、それ以降も異常を感じた場合はすみやかに申告していただくようにしています。

以上のように、当院独自の監視体制により造影剤副作用を早期に発見し、早期に治療を行える態勢が整っています。わたしたちは、患者さんが安心して検査を受けていただけるよう、CT室における医療安全を徹底しています。

射水市の工事等発注状況

(契約金額が1千万円以上のもの)

入札による契約(平成25年12月契約分)

問合せ先 管財課(小杉庁舎) ☎57-1631

	物件名	施行場所	契約業者名称	契約金額(税込・円)
工 事	射水公共下水道事業汚水管改築(第13工区)工事	射水市南太閤山7丁目	(有)ケーエス興産	12,915,000
	射水特定環境保全公共下水道事業五歩一中継ポンプ設備工事	射水市五歩一	(株)アリタ	10,605,000
	新湊中部公園整備工事	射水市三日曾根	原建設(株)	21,000,000

各種相談

●行政・人権相談 ☎57-1627
午後1時~4時

- 2月5日(水)、3月5日(水) 小杉社会福祉会館
- 2月13日(木)、3月13日(木) 新湊交流会館
- 2月19日(水)、3月19日(水) 大門総合会館
- 2月25日(火)、3月25日(火) 大島社会福祉センター
- 2月は休み、3月5日(水) ※人権相談のみ 下村コミュニティセンター

●心配ごと相談

- 午後1時~4時
- 毎週月曜日(祝日除く) 小杉社会福祉会館 ☎55-2813
 - 毎週水曜日(祝日除く) 新湊交流会館 ☎82-8450
 - 2月12日(水)、26日(水) 3月12日(水)、26日(水) 大門総合会館 ☎52-5190
 - 2月25日(火)、3月25日(火) 大島社会福祉センター ☎52-5190
 - 2月5日(水)、3月5日(水) 下村コミュニティセンター ☎52-5190

●行政書士による無料相談 ☎56-4573
相続・遺言・成年後見等

- 2月28日(金)、3月28日(金) 午後2時~4時30分 小杉社会福祉会館

●成年後見制度相談(予約優先) ☎82-1952
●2月26日(水)、3月26日(水) 午後2時~4時 小杉庁舎相談室

●税理士の無料税務相談 ☎25-6624
●2月13日(木)、3月20日(木) 午後1時~3時 高岡商工ビル4階 要予約(相談日の1週間前から)

●無料法律相談 ※定員あり、お早めに
●2月27日(木)、3月27日(木) 午後1時~4時 小杉庁舎(要予約) ☎57-1627
(2月分は13日午前8時30分から受付)
●2月19日(水)、3月19日(水) 午後1時30分~4時30分 新湊交流会館(要前日予約) ☎82-8450

●女性のための無料相談 ☎57-1627
(パートナーや、子どもとの関係など)
●2月19日(水)、3月19日(水) 午前10時~午後3時
※女性専門相談員が対応します。
※完全予約制、事前にお電話ください。
※相談時間は50分です。

●女性のこころと生き方相談 ☎55-2238
●2月10日(月)、24日(月) 3月10日(月)、17日(月) 午後2時~4時 働く婦人の家

●消費生活相談 ☎52-7974
●月曜日~金曜日(祝日を除く) 午前9時~午後4時 大島庁舎

●家庭児童・母子父子相談 ☎82-1965
●月曜日~金曜日(祝日を除く) 午前9時~午後5時 新湊庁舎

●住宅相談
●2月16日(日) 午前10時~午後4時 太閤山ショッピングセンターパスコ ☎55-1298

●2月16日(日) 午前10時~午後3時 カモン新湊ショッピングセンター ☎82-4511

●子どもの悩み総合相談 ☎・FAX 57-0100
●月曜日~金曜日(祝日除く) 午前9時~午後5時 小杉庁舎 kodomo-soudan@city.imizu.toyama.jp

●精神科医・心理士による子ども相談 ☎55-2799
子どもの権利支援センター(来所相談のみ・要予約)
●毎週水曜日(祝日除く) 午後3時~4時30分
●第1水曜日(祝日除く) 午後2時~5時

●交通事故相談 ☎076-444-4400
●月曜日~金曜日(祝日除く) 午前8時30分~午後5時 富山中央警察署分庁舎

●犯罪・事故など被害に関する相談 ☎076-413-7830
●月曜日~金曜日 午前10時~午後4時 ときやま被害者支援センター

●教育相談 ☎82-1678
●水曜日、金曜日(祝日除く) 午後1時~5時 教育センター

●ポルトガル語困りごと・生活相談
●2月17日(月) 午後2時~5時 小杉庁舎1階 相談室
CONSULTAS SOBRE O COTIDIANO (em português)
Data e horas: 17 de fevereiro (segunda-feira) 14:00 hs às 17:00 hs.
Local: Prefeitura de Imizu, sala de consultas da subprefeitura de Kosugi.
O atendimento em português será na 3ª segunda-feira dos meses pares.

年金だより

出張年金相談

■場所 新湊庁舎 正面玄関横相談コーナー
■日時 2月21日(金) 午前10時~午後3時
※基礎年金番号の分かるものや身分証等をご持参ください。



「再交付を受けるには」
ねんきんダイヤル
0570-051165
050で始める電話でのおかけの場合
03-6700-1165
ねんきんダイヤルで受付できます。基礎年金番号、氏名、生年月日、住所、おかけになった方の氏名、ご本人との続柄、

●国民年金保険料がよりお得に
口座振替の2年前納が
始まります
国民年金保険料の納付方法として、平成26年4月末の口座振替分からは、これまでの6か月、1年に加え、あらたに2年前納がご利用いただけます。2年前納では1万4千円程度の割引となり、よりお得になっています。
お申込み期限 毎年2月末日
問合せ先 高岡年金事務所 ☎21-0057

日本年金機構からのお知らせ

平成25年分の公的年金等の源泉徴収票は届きましたか

平成25年中に厚生年金保険、国民年金等の老齢又は退職を支給事由とする年金を受け取られた皆様へ、「平成25年分の公的年金等の源泉徴収票」が日本年金機構から送付されています。これは、確定申告の際の添付書類等として必要となりますので大切に保管してください。
※障害年金や遺族年金は、所得税の課税対象となっていないため(非課税)、源泉徴収票は送付されません。
電話番号等を確認し、日本年金機構に登録されているご本人の住所へ郵送されます。発送まで2週間ほどかかります。
お急ぎの場合は、本人確認ができるものと年金証書など、日本年金機構からの送付書類をお持ちになって、高岡年金事務所まで再交付を受けてください。

■及川光博ワンマンショーツアー2014

5月25日(日)
午後4時30分開場 午後5時開演
入場料:全席指定 7,714円
(平成26年度会員 7,000円)
※未就学児入場不可



3月15日(土) 26年度ホールメイト発売開始!
3月22日(土) 一般発売開始!

ミュージシャン・俳優として活躍を続ける及川光博が新湊に登場!!
会場が一体となる熱いライブにご期待ください。

■ふれあいの音コンサート2014「絆」
in いみず あの日を忘れない

3月9日(日)
午後1時開場 午後2時開演
入場無料



震災から2年半以上経過した今、復興はまだ途上です。
ジャンルや障害の有無を超え、震災で亡くなられた方への追悼、復興支援のため、そしてこの出会いを未来につなげていくために、コンサートを開催します。是非お越しください。

【出演】
滝沢卓、金川睦美、大平美希、ウインドアンサンブル「一期一会」、
新湊奏友会、コリネッツ(いみず苑)、シャイニー♡ヴィオ(ヴィオラ)、
射水市内小中学生、福土くみこ(陸前高田市:講演・映像) ほか

■春のいぶきコンサート2014
～花のまわりで～

3月16日(日)
午後1時30分開場 午後2時開演
入場無料



ホール専属アーティストでソプラノ歌手金川睦美さんが代表を務める声楽グループ「ヴォア・ナチュレル」の発表会を兼ねて、毎年開かれているコンサートです。コンサートの中で歌ってほしい曲を募集しています(締切2月10日)。聞きたい曲、思い出の曲などを高周波文化ホールへお申し込みください。

■彩り楽園発表会

平成25年6月～11月まで開催した「彩り楽園～生活に彩りを～」の各講座の発表会を行います。是非お越しください。

【作品展示】3月21日(金)～23日(日)
9:30～17:00(最終日は16:00まで)
展示室 入場無料
折り紙・パステル画・日本画・アロマテラピー など

【舞台発表】3月23日(日) 午後1時開場 午後1時30分開演
小ホール 入場無料
笑いのエクササイズ、大正琴・ヴィオラ、女声合唱 など

平成26年度 射水市文化ホール友の会・ホールメイト会員募集!!

(公財)射水市文化振興財団では平成26年度会員を募集します。(受付開始:3月1日(土))高周波文化ホール(新湊中央文化会館)、アイザック小杉文化ホール ラポール、大門総合会館で開催する主催公演を、友の会:会費内でお好きな公演を選択、ホールメイト:一般発売前に割引価格で購入して鑑賞いただくものです。この機会に是非ご加入ください。

■友の会:年会費 10,000円/1口

指定主催公演を1公演1枚まで、金額合計15,000円以内で何公演でもお選びいただけます。公演日が近くなりましたらお手元にチケットが届きます。(指定席では、座席は選べません)

■ホールメイト:年会費 2,000円/1口

指定主催公演を一般発売の約1週間前に先行販売にて購入できます。(指定席では、座席を選べます)

■友の会会員・ホールメイト会員共通特典

指定主催公演のチケットが割引価格にて購入可能。(窓口で会員証提示の上、指定枚数まで)
※ラインナップは3月号でお知らせします。

陶房「匠の里」

●2月の休館日 4日、10日、11日、18日、25日
http://www.imizubunka.or.jp/tougei/ ☎54-1201

■お雛さまと春を装う陶器展

心なご陶器と春を装う陶器たちの展示会を開催します。
2月15日(土)・16日(日)には呈茶(300円)を行います。
一定早い春の演出で皆様をお待ちしています。

実施日:2月12日(水)～3月3日(月)
時間:午前9時～午後4時30分
場所:陶房「匠の里」ギャラリー
入場無料 展示即売展



■“お雛さま”づくり

実施日:2月9日(日) または12日(水)
時間:午前9時～12時
定員:各10人
受講料:2000円
※付属品(金屏風、箱、毛氈、木札)は別途1000円
申し込み方法:電話にて ☎54-1201



新湊博物館

●2月の休館日 4、12、18、25日
☎83-0800

特別展
「重要文化財修理報告展 一石黒信由関係資料」

3月23日(日)まで

江戸時代に現在の射水市高木に生まれた石黒信由は、和算、測量、絵図作製などの学問・技術を究め、それらに関する資料を数多く残しました。うち、3,764点が国指定重要文化財「石黒信由関係資料」です。永く後世に伝え活用を図るため、虫食い跡や汚れなどの修理が進められています。本展では、絵図や古文書の修理前後の状態を示しながら、何がどのように修理されたかをビデオや写真パネルを交え、わかりやすく紹介します。

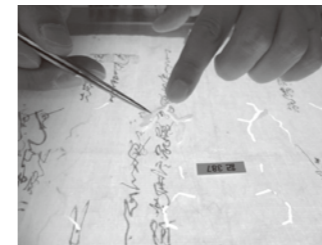

虫食い跡のつくり作業

太閤山ランド

●2月の休園日 4、12、18、25日
☎56-6116

「千光士義和 動くダンボールアート展」

3月2日(日)まで

カラフルなダンボールで作られた絵画のような世界が、モーターのスイッチを入れると、ダンボールのギアやカムが動き出し、生き生きとしたとても楽しい世界が現れます。ギアの規則正しい動きが生み出す工場のような風景や、かわいいロボットが飛行機を操縦したり工場の中を掃除するなど、ユーモラスな動きで魅了する、千光士義和氏のダンボールアートの世界を紹介します。



大島絵本館

●2月の休館日 2月3日～7日、10日、17日、24日
☎52-6780

よしながこうたく絵本原画展

大人に嫌われて子どもに好かれる絵本を作りたい!そんな絵本作家のデビュー作『給食番長』(長崎出版)と最新刊『ぼくだってウルトラマン』(講談社)の原画を展示します。型破りなストーリーとパワフルな絵をお楽しみください。



©丹谷プロ

と き:2月8日(土)～3月27日(木)

射水ふるさと写真展

射水の四季折々の風景を写し取った作品展。郷土愛に満ちた作品群からは故郷の魅力、誇りを再発見できそう。



と き:2月8日(土)～2月23日(日)
協 力:射水市観光協会

海王丸パーク

●2月の休館日 3日、10日、12日、17日、24日
☎82-5181

パワーバレンタインウィーク2014

2月14日の海王丸の進水記念日(誕生日)とバレンタインデーを記念して、海王丸パーク周辺のお店の協力のもと、イベントを開催します。詳細は、ホームページをご覧ください。



期 間 2月8日(土)～2月14日(金) ※10、12日を除く

＜海王丸公開＞

①進水記念日記念 全員無料
14日(金) 9:30～16:00(受付は、15:30まで)
夜間特別乗船18:00～20:00(受付は、19:30まで)

②カップル乗船料半額
8日(土)、9日(日)、11日(火・祝)、13日(木)
※カップル:男女ペアの方(家族・友人でも可能です。)

＜満船船＞ 2月11日(火・祝)、14日(金) 9:30～15:30頃

海王丸の非公開期間(船体整備)

2月15日(土)～3月10日(月)

新湊大橋開通1周年・あいの風プロムナード開通・富山新港開港45周年記念事業
問合せ先 港湾・企業立地課 ☎82-1957

開催概要

富山新港の未来を考える
シンポジウム

日 時 3月16日(日) 午後2時～
場 所 アイザック小杉文化ホールラポール
ひびきホール
参加費 無料 ※入場整理券が必要です。

●入場整理券の入手方法
2月3日(月)から配布を開始します。(一人2枚まで)
配布場所:各行政センター、アイザック小杉文化ホールラポール、
高周波文化ホール(新湊中央文化会館)、大門総合会館
※満席の場合、入場をお断りさせていただく場合があります。

14:00 開会
14:10 第1部 基調講演
「少子化対策と観光事業の融合」
プライダルファッションデザイナー・
NPO法人地域活性化支援センター 理事 桂 由美
桂 由美 (© Hiroya Nakata)
15:10 第2部 パネルディスカッション
「新湊大橋を活用した賑わいのあるベイエリアの創出」
◆コーディネーター◆
富山商船高等専門学校 名誉教授 雨宮 洋司
◆パネリスト◆
プライダルファッションデザイナー 桂 由美
女優・タレント 柴田 理恵
富山大学大学院工学研究部教授 中嶋 芳雄
伏木富山港湾事務所長 山本 大志
射水市長 夏野 元志
柴田 理恵

※自薦、他薦は問いません。このコーナーに登場してみませんか。ご連絡をお待ちしています。まちづくり課 057-11622

心豊かにバラづくり

特定非営利活動法人 小島バラ会

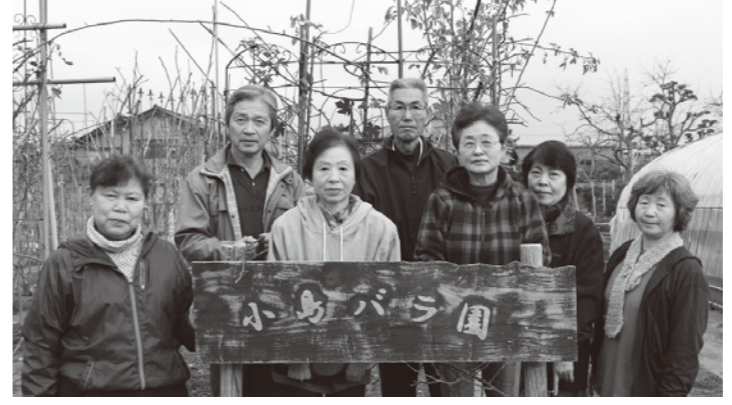

今回のいみずの人なかまは、バラづくりや各種教室を通して、地域住民の交流を活発にし、花であふれた美しいまちづくりに寄与することを目的として活動する「特定非営利活動法人小島バラ会」を紹介します。

小島バラ会は平成20年5月に大島地区でバラづくりをスタート。平成22年には市の公募提案型市民協働事業に採択され、「いみずバラ祭り」を初開催。会場となったラポールのロビーをバラの甘い香りで満たし、来場者を癒やしました。また、大島地区の小島第六小公園ではバラの栽培に適した花壇の造成にも着手。今では小島ローズガーデンとして親しまれています。近年は各種教室開催のほか、大阪屋ショッ

問合せ先 特定非営利活動法人 小島バラ会 090-3291-8337 (山元)

射水の文化財(II)



「中山南遺跡」

(県指定史跡・太閤山一丁目)

太閤山住宅団地造成に先立ち、昭和38〜43年、6次にわたる発掘調査が行われました。その結果、9棟の竪穴建物跡、土坑(穴)、溝状の遺構と多数の土器類が見つかりました。建物跡は直径10メートルを超す大型で円形のもの、小型で方形のものが見つかりました。土器は、縄文土器、土師器、須恵器があり、最も多く見つかったのは古式土師器と呼ばれる古墳時代前期(3世紀)の土器でした。

中山南遺跡のある「中山公園」への行き方(公共交通機関) コミュニティバス③小杉地区循環線「中山公園」下車徒歩3分



ようこそ 市長室へ

市政全般について市長と意見交換してみませんか?

日時 2月18日(火)午前10時~ 場所 下庁舎市長室 先着3名 申込先 まちづくり課(小杉庁舎) 57-1622 ※2月10日(月)から受付開始(申込は年1回となります。)

みんなの図書館

新着図書ピックアップ

- 一般図書: 自分史の書き方 立花 隆, 玄人ですもの 室井 滋, 巨大地震(メガクエイク)Xデー 藤井 聡, 赤ちゃん・子どもの祝いごと歳時記 生活たのしみ隊, 旧暦で今をたのしむ「暮らし歳時記」 PHP研究所, いのちを選ぶ社会 坂井 律子, しくみがわかる宇宙ロケット 的川 泰宣, クルマのメカニズム 青山 元男, 霧戦 神立 尚紀, 感謝と友情のうたバスターレクシオン NHK出版, ペニアの庭づくり ペニア・スタンリー・スミス, 下町ボブスレー 細貝 淳一, ぼくは戦争は大きらい やなせたかし, はんでん屋日和 木村 壽子, 【小説・エッセイ】 子育てはもう卒業します 垣谷 美雨, ゆず女房 和田はつ子, キャリア警部・道定聡の苦悩 五十嵐貴久, ペテロの葬列 宮部みゆき, リアスの子 瀬戸内寂聴, 宝の山 梶 達也, よう子

2月の図書館カレンダー

Calendar table for February with columns for days of the week and dates.

開館時間 平日 9:30~18:30 土日祝 9:30~17:00 全館休館日

【児童書・絵本】 世界のとちだち01 ルーマニア 長倉 洋海, 気をつけよう! SNS 2 小寺 信良, 英語で読む日本のむかし話 坂出 フロレンス, 江戸のお店屋さん 藤川 智子, おばあちゃんのながいこと未吉 暁子, ぼくだつてウルトラマン よしながこうたく, おまめまめまめ1・2・3 キース・ペーカー, 【郷土資料】 魚津フォアラム「米騒動を知る」 NPO法人米蔵の会, 越中中世城郭図面集3 西部 佐伯 哲也

【郷土資料】 魚津フォアラム「米騒動を知る」 NPO法人米蔵の会, 越中中世城郭図面集3 西部 佐伯 哲也

マグリシアの丘

一月四日に市内の運送会社であった仕事始めの式。幹部が今年一年の商売繁盛を願って社員に気合を入れた。「富山第一高校の勝利にあやかっつて、われわれも快進撃しよう」◆高校サッカーでの富山一高の活躍を引き合いに出してのことである。この時点ですでに三つも勝っていたから、つい口を突いて出たのだろう。ただ、くだんの幹部もまさか優勝までするとは思っていなかったのではないか◆全国制覇した翌々日、腰痛治療に通っている接骨院で。「実はメンバーの一人が、体の手入れに六年間ウチに通っているんですよ。全国優勝する選手のお手伝いを多少なりともできた、というのはいれいもんです」。誇らしげに語るのは院長である◆県民は彼らの戦いぶりを温かく、熱く見守り、声援を送っていたことが、二つの話からうかがえる。新聞によると、サッカー部の監督は、コーチ留学した英国で学んだ理念を指導の基本に据えているという。「人間性は家族や地域が育てる」◆自宅から通えるよう地元選手中心のチームづくりを心掛け、彼らを家族や仲間、地域が支える。誰もが暮らしていくうえでとても大事なことだ。年明け早々、県民を明るい気分にくれた余韻は当分止みそうにない。

*市内在住の方にコラムを連載していただいています。

射水S級グルメ発掘・発信事業

食彩いみず
イタリア～ナ食事会

射水産食材を使用したスペシャル料理を、イタリアンの巨匠山根大助氏がプロデュース！
1晩だけのスペシャルコース



山根 大助氏
テレビ番組などでもおなじみ、大阪のイタリアンレストラン「ポンテベッキオ」オーナーシェフ

日時 2月26日(水) 午後6時～

会費 12,000円(ワイン代込み)

会場 第一イン新湊リーブル

募集人数 25名程度

申込方法 2月17日(月)までに、参加者名、住所、連絡先を明記のうえ、Eメール、FAXにてお申し込みください。申込多数の場合は抽選となります。(お申込みはお一人様2名まで)

申込先 射水商工会議所
E-mail info@imizucci.jp
FAX 84-5245

問合せ先 商工観光課(新湊庁舎) ☎82-1958
射水商工会議所 ☎84-5110

富山新港発着 ぱしふいっくびいなす
輪島ワンナイト
クルーズ



日程

6月26日(木)～27日(金)

1泊2日

富山新港海王岸壁(海王丸パーク)

※後援 射水市・富山新港港湾振興会

	発着地	入港時間	出港時間	食事
6月26日(木)	富山新港		17:00	夕食
6月27日(金)	輪島港	7:00	13:00	朝食・昼食
	富山新港	19:00		夕軽食

※オプションツアー…朝市や輪島塗で有名な輪島市周辺の半日観光など

代金 49,000円～135,000円

(1名あたり、2名1室利用の場合)

※2歳以上小学生までのお子様は料金の75%となります。

募集人数 約450名

申込み・問合せ先

●2月1日(土) 販売開始!!

エフ・ケー・ケー・エアーサービス株式会社
☎22-2212

企業広告

ローンのことならJAへ

JAIみず野ローンセンター(JAIみず野本店内)
ローンのことなら・ミンナ・イミズ
☎0120-307-132
〈営業時間〉平日 9:00～18:00 / 土・日曜日 9:00～16:00
※祝日及び年末年始は休業いたします

詳しくは、ホームページ JAIみず野 検索 をご覧ください

県内初開通!!

射水ケーブルネットワーク

一部地区より 申込受付開始!

射水ケーブルネットワーク ☎0120-82-7320
射水市中央町17-1 http://www.canet.ne.jp または 82-7320

美しい富山県づくりに。

いつまでも
人さまにごめいわくを兼ねない
企業でありたい。

構造物解体・産業廃棄物処理・リサイクル・RC砕石・運送・製紙チップ
登録商標 床下調湿炭(萬金炭) 製造販売

金原開発株式会社
本社/射水市沖塚原134 TEL(0766)84-3333
とやまリサイクルセンター/富山市坂下新字上申島26 TEL(076)434-2271

家具再生工房

大切な家具を直します。
ソファ イス張替 テーブル塗装修理

☎0766-55-3801
＜公式ブログ＞ clia.exblog.jp
射水市戸破 3093-22
tel:0766-55-2453
火・水定休
営業時間am10～pm6
クリアインテリアコーディネート事務所GP

〈企業広告募集〉問合せ先 まちづくり課(小杉庁舎) ☎57-1622 広告代理店/(株)協和総商 ☎21-0319

射水市ホームページ

<http://www.city.imizu.toyama.jp/>

メール info@city.imizu.lg.jp

twitter <http://twitter.com/imizukouhou/>

緊急情報・観光情報・メール配信サービスなど、広報紙だけではお届けない情報もりだくさん。

編集後記

いよいよソチオリンピック開幕!富山からはスピードスケート競技で田畑選手、穂積選手が出場します。みんなで応援しましょう。(り)

祝広報いみず100号!これからもよろしくお願ひします。(だ)

インフルエンザ、ノロウイルス…毎年この時期からじわじわ増えているようです。十分な予防対策と、ストレスのない生活を!(い)