登録№	149	分類	住　宅	■ 賃貸　□売却
物件住所地	射水市中太閤山7－17			
売買･賃貸	■ 賃貸　（希望価格　50，000円／月）			

物件の概要

面　積			構　造	建 築 年	昭和51年頃建築
土　地	297.36 ㎡		■ 木造	補修の要否	補修の費用負担
建　物	1階	111.75 ㎡	□ 軽量鉄骨造	■ 補修は不要	□ 所有者負担
		坪	□ 鉄筋ｺﾝｸﾘｰﾄ	□ 多少の補修必要	□ 入居者負担
	2階	㎡	□ その他	□ 大幅な補修必要	□ その他
		坪		□ 現在補修中	

間取り

1階　■ 居間（ 11 ）畳　■ 台所　■ 風呂　■ トイレ　□ その他（　　）
□ 洋室（　　）畳（　　）畳　■ 和室（6）畳（6）畳（6）畳

2階　□ 洋室（　　）畳（　　）畳　■ 和室（8）畳
□ その他（　　）

利用状況

□ 放置（　　）年
□ 別荘
■ その他

設備状況

電　気	■ 引き込み済み　□ その他		
ガ　ス	■ プロパンガス　□ 都市ガス		
風　呂	■ ガ ス　□ 灯 油　□ 電 気　□ その他		
水　道	■ 上水道　□ 簡易水道　□ その他（　　）		
下 水 道	■ 下水道　□ 浄化槽　□ その他（　　）		
ト イ レ	■ 水洗　□ 汲取り　/　□ 和　■ 洋		
車　庫	■ 有　□ 無	物　置	□ 有　■ 無
庭	■ 有　□ 無	その他	

主要施設等への距離

□駅	2.9	km
□バス停	0.25	km
□市役所	4.6	km
□病院	1.9	km
□消防署	2.6	km
□警察署	0.6	km
□保育園	0.55	km
□小学校	0.45	km
□中学校	0.65	km
□公営温泉		km
□公園	0.25	km
□スーパー	0.65	km
□ﾎｰﾑｾﾝﾀｰ	2.6	km
□		km

【間　取】

【地図】

特記事項
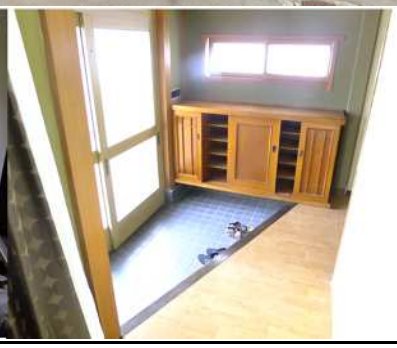
人気の太閤山エリア、薬勝寺池に近く静かな環境です。
スーパー、公園、保育園、小学校、中学校にも近く子育てに最高！