いいとこ、いいもの、ギュギュッと！

広報 いみず

No.167

巻頭

あなたの空き家は大丈夫！？

～もう放置しない空き家対策～

旧伏木港のクレーンが国の登録有形文化財に …… 4
9月10日は「下水道の日」 …… 5
認知症とともに暮らそう …… 8～9
COUPON お得なクーポン情報!! …… 23

夏の風物詩を見に行こう!

射水市と県立大学の「ひまわり迷路」では、約40,000本の
ひまわりが皆さんをお出迎え！空から見ると「令和」の文字!?

2019
9月
September

あなたの空き家は、大丈夫!?

～もう放置しない　空き家対策～

近年、全国的に空き家・空き地が増加しており、防犯や衛生、景観など複合的な面で周辺住民に深刻な影響を及ぼしています。市では、空き家の適正管理や活用促進を図るため、空き家対策を進めています。

市内の空き家事情

射水市空き家実態調査（平成28年）による空き家件数は1，538件、空き家率は5．6％であり、平成23年調査の1，352件から約12％増加しています。

空き家の適正管理を

「親が亡くなった」「転勤になった」「高齢になり施設入所した」など、空き家となる原因は様々です。いったん空き家となり放置されると、急速に劣化が進み、管理不全の状態となり、利活用が難しくなります。そうなる前に適正な管理を心がけましょう。

空き家になる前に

- 相続や管理についての話し合い、遺書を作成しておく。
- 弁護士、司法書士、税理士など専門家に相談し、手続きを確認しておく。
- 建物や土地の適切な登記をしておく。

空き家になった時は

- 相続後、速やかに相続登記を行う。
- ご近所に挨拶をし、連絡先を伝える。
- 不審者の侵入を予防する。
- 定期的に点検を行う。

相続登記をしましょう

相続人の権利は、その配偶者や子どもたちが引き継ぐことになり、関係者はどんどん増えていきます。不動産の名義を変える時には、相続人「全員」の同意が必要となるので、時間が経つほど名義の変更は難しくなります。

相続人を決めずに死亡
▼
複数の共有名義になる
▼
利活用や名義変更が困難
▼
手入れをされないまま空き家に

「特定空家」にならないように

管理不全によって老朽化した危険な空き家は「特定空家」となります。特定空家になると、法律に基づく除却や修繕に関する助言・指導、勧告、命令、行政代執行の対象となり、勧告を受けると更地と同様の固定資産税になります。

特定空家に指定
↓
助言・指導
↓
勧告（住宅用地特例対象から除外）
↓
命令
↓
行政代執行

命令違反をすると最大50万円の罰金

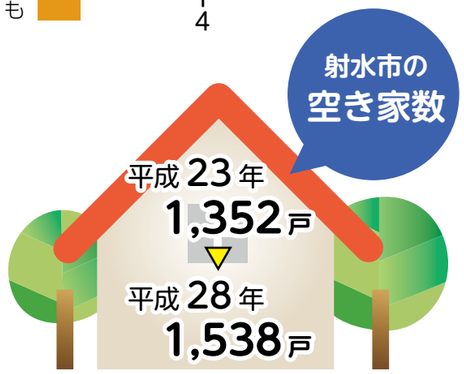

問合せ先　未来創造課　☎51－6614

住まいに関する補助制度

支援対象	補助額	要件
老朽危険空き家の解体補助 ※倒壊につながる恐れがあり、放置することが不適切な状態の空き家	解体工事に要する経費の1/2（上限50万円）	損傷が大きい老朽危険空き家を解体
	土地購入に要する経費の1/10（上限30万円）	損傷が大きい老朽危険空き家を解体した後の跡地を購入
	新築・増築工事に要する経費の1/2（上限60万円）	損傷が大きい老朽危険空き家の解体後跡地に新築・増築
リフォーム補助	リフォーム工事費の1/5（上限30万円）	３世代同居住宅をリフォーム（親と孫の同居住宅を含む）
空き家購入助成（空き家情報バンク）	空き家取得費の1/2（上限60万円）	空き家情報バンク登録物件を購入し、県外から移住（中学生以下の子どもが2人未満の場合、上限30万円）
	土地取得額の一部（2,600円/㎡、上限60万円）	空き家情報バンク登録後１年を経過した市街化区域内の空き家（空き地を含む）を取得
所得税の控除	譲渡に係る所得税の特別控除（3,000万円）	相続した耐震性のある空き家または取壊し後の更地を譲渡

行政以外の相談窓口

空き家問題について、専門家団体の相談窓口を利用することができます。無料で相談できる内容は、各団体によって異なりますので、お問い合わせの際にご確認ください。

売買・賃貸	①(公財)富山県宅地建物取引業協会 受付／第1・3金曜日 13：00～16：00 ☎25－0021 ②(公社)全日本不動産協会富山県本部 受付／金曜日 13：00～16：00 ☎076－421－1633
登記	富山県司法書士会 受付／平日 10：00～12：00、13：00～16：00 ☎076－445－1576
境界、登記有無、不在地主など	富山県土地家屋調査士会 受付／平日9：00～17：00 ☎076－432－2516
耐震診断	(一社)富山県建築士事務所協会 受付／平日9：00～17：00 ☎076－442－1135
相続など、権利関係書類	富山県行政書士会 受付／平日9：00～17：00 ☎076－431－1526
不動産の鑑定評価	(一社)富山県不動産鑑定士協会 受付／平日10：00～16：00 ☎076－471－5712

射水市空き家情報バンク

「射水市空き家情報バンク」は市が運営する無料の案内サイトです。登録により、購入者は各種助成を受けることができます。

空き家となった早い段階では改修などの必要が少なく、利活用は容易です。不動産会社への相談や、空き家情報バンクの利用をおすすめします。

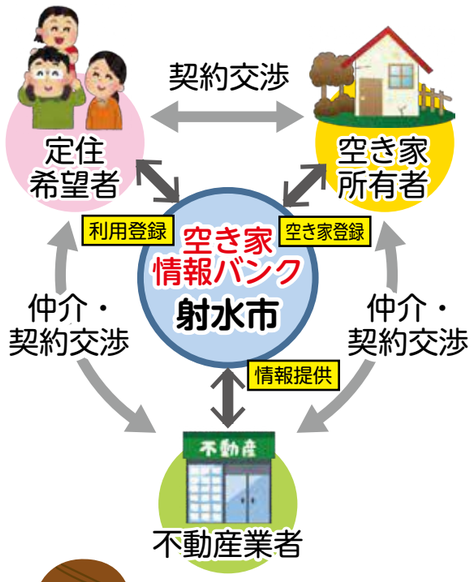

市や関係団体では、空き家に関する様々な相談・支援を行っています。お気軽にご利用ください。

旧伏木港右岸三号岸壁水平引込式クレーンが国の登録有形文化財になります

（きゅうふしきこうがんさんごうがんぺきすいへいひきこみしき）

7月19日、庄西町二丁目の旧伏木港右岸三号岸壁水平引込式クレーンを国の登録有形文化財にするよう、国の文化審議会が文部科学大臣に答申されました。射水市で10件目の登録となります。

名　称　旧伏木港右岸三号岸壁水平引込式クレーン
所在地　伏木富山港伏木地区右岸第３号岸壁（庄西町二丁目2573番）
所有者　伏木港右岸３号クレーン保存会（代表　伏木海陸運送株式会社）
規模等　本体高さ：約43ｍ、吊上げ荷重８ｔ

このクレーンは、旧伏木港で船の貨物の積み降ろしを目的に、富山県が昭和43年３月に設置しました。

設置当時は、日本海側で最大規模を誇り、「マンモスクレーン」の異名で親しまれました。

平成初期まで、富山の地場産業に不可欠な原材料の供給や、製品の出荷に伴う港湾作業の主体として、経済活動の一翼を担いました。

開港120周年を迎えた伏木富山港の歴史を代表する高度経済成長期の地方港湾の様相を伝える構造物として、港湾施設の陸揚げ専用クレーン設備としては全国で初めての登録となります。

交通案内

射水市コミュニティバス
３番線　七美・作道経由庄西線
「中伏木駅前」　下車　徒歩６分
万葉線
「中伏木駅」　下車　徒歩６分

射水市内の登録文化財一覧

	名　称	所　在　地	所在地または管理者	登録年月日
1	大楽寺本堂	立町2－9	大楽寺	H 9. 6.12
2	大楽寺庫裏			
3	小杉展示館（旧小杉貯金銀行本店）	戸破4286－1	射水市	H11.11.18
4	牧田組本社(旧南島商行本店)	庄西町1－18－33	牧田和樹	H14. 2.14
5	竹内源造記念館（旧小杉町役場庁舎）	戸破2289－1	射水市	H26.10. 7
6	旧田中家住宅主屋	本江字足洗2280	ＮＰＯ法人アポロン	H29.10.27
7	旧田中家住宅離れ			
8	旧田中家住宅北の土蔵及び南の土蔵			
9	旧田中家住宅庭門			
10	**旧伏木港右岸三号岸壁水平引込式クレーン**	**庄西町2－2573**	**伏木港右岸３号クレーン保存会**	**R1. 7.19 答申**

問合せ先　生涯学習・スポーツ課　☎51－6637

9月10日は「下水道の日」

毎年9月10日は、下水道の役割や整備の重要性について、広く国民に理解と関心を深めてもらうために設けられた「下水道の日」です。

問合せ先　下水道工務課（布目分庁舎）☎84－9648

下水道の役割と重要性

①公衆衛生の向上

トイレが水洗式でも、雑排水（お風呂や台所から出る排水）がそのまま排水路に流れている場合は、周辺環境を汚しています。下水道を整備することで、これらの生活汚水は下水管に直接排水されるようになり、側溝などの排水路からの悪臭や害虫の発生が少なくなります。

②公共水域の水質保全

家庭や工場から排出される汚水などは下水管を通って下水処理場に送られ、きれいな水に処理して川や海に流すので、川や海の水がきれいになります。

下水道には水に溶けないものを流してはいけません

トイレ

ティッシュペーパーや紙オムツ、生理用品などは流さないでください。水に溶けやすいトイレットペーパーだけを使用してください。

台所

台所から出る生ごみや天ぷら油、ビニール袋などを流すと下水管のつまりや損傷、悪臭の原因になります。

雨水

雨どい等が下水道に接続されていると、大雨の際に下水処理施設の処理能力を超えてしまいます。雨水を下水に流さないでください。

下水道に異物が流れると、汚水を送るための中継ポンプや下水処理場の機器類が故障する原因になります。故障により汚水が流れなくなると、宅内への逆流が始まり周辺住民の方々に大変な迷惑をかけることになりますので、下水道を正しく使用してください。

下水道フェスタ'19

富山県では「下水道の日」にあわせて、下水道の役割・仕組みをＰＲするイベントを開催します。

●**日　時**　9月7日(土)　午前10時～午後3時
●**場　所**　二上浄化センター（高岡市二上字梅田313-3）
●**参加費**　無料
●**内　容**　下水道探検ツアー、高圧洗浄車、テレビカメラ調査車等下水道で働く車の展示、下水道に関するポスター入賞作品展示、縁日コーナーなど
●**問合せ先**　（公財）富山県下水道公社施設管理課　☎86－8230

下水道フェスタ'19 in 射水

射水市では「下水道の日」にあわせて、下水道のＰＲイベントを開催します。ぜひお越しください。

●**日　時**　9月6日(金)　午後3時～6時
●**場　所**　アルビス大島店
●**参加費**　無料
●**内　容**　下水道を理解するためのパネル展示など

下水道マスコットキャラクター「スイスイ」

第14回射水市花壇コンクール 受賞者のご紹介

花と緑に包まれた美しくうるおう豊かな郷土づくりを目指した「第14回 射水市花壇コンクール（主催／花と緑の銀行射水支店）」が開催されました。各部門の受賞者の皆さんをご紹介します。

一般花壇部門

金賞 市井自治会モデル花壇
銀賞 黒河地域振興会
銅賞 浅井きらりガーデン（海老江）花と緑の会
奨励賞 下村三箇自治会花壇
摺出寺自治会花壇
努力賞 安吉にこにこ花壇
射水町自治会花と緑を育てる会
大江コミュニティセンター

学校花壇部門

金賞 作道小学校
銀賞 塚原小学校
銅賞 下村小学校

花の道部門

金賞 二口花ロード
銅賞 櫛田の里FlowerRoad
努力賞 主要地方道新湊・庄川線　花の花壇

幼稚園・保育園花壇部門

金賞 小杉西部保育園
銀賞 小杉東部保育園

街角花壇部門

金賞 下条寿会
銀賞 若林花と緑を愛する会
橋下条地域振興会
銅賞 南太閤山8丁目町内会
努力賞 東竹会
堀岡明神新長福会
牧田自治会

市井自治会

小杉西部保育園

作道小学校

下条寿会

二口花ロード

問合せ先　農林水産課　☎51-6677

低所得者・子育て世帯主向け
プレミアム付商品券の販売・利用を開始します

●**販売場所**　市内郵便局20か所（簡易郵便局を除く）で販売予定（平日午前9時～午後5時 ※小杉郵便局のみ午後7時まで）
●**販売期間**　販売期間：9月24日(火)～令和2年2月21日(金)
※購入引換券をお持ちの方は必ず購入できます（先着順ではありません。）。
●**利用できる期間**　10月1日(火)～令和2年2月29日(土)
●**利用できる店舗**　市内の取扱店舗

取扱店舗はこちら
プレミアム商品券特設サイト

購入引換券の申込みはお早めに!

非課税世帯 **申請が必要です。　申請期限：11月29日(金)**
対象となる可能性のある世帯に交付申請書を送付しました。必要事項を記入の上、郵送で申請してください。審査の上、9月中旬以降、順次、購入引換券を送付します。
(窓口申請の場合　大島分庁舎1階　商工企業立地課)

子育て世帯 **申請は不要です。**
9月中旬以降、順次、購入引換券を送付します。

事業者の皆さんへ ～取扱店舗募集中～

●**参加資格**／市内に店舗を有する事業者
（使用できる店舗は市内に限る。）
●**応募期限**／令和2年1月31日(金)
●**申込方法**
特設サイトにて簡単に登録申込みができます。または「取扱店舗事業センター」に問い合わせの上、登録手続きを行ってください。

プレミアム付商品券

●**購入金額**
1冊5,000円分（1,000円券×5枚）を4,000円で購入できます。（対象者1人あたり最大5冊まで）
●**商品券が利用できないもの**
不動産や金融商品、たばこ、商品券などの換金性の高いもの、公租公課、公共料金や医療費、風俗関連事業など

●**問合せ先・事業全般に関すること**
射水市プレミアム付商品券事業実行委員会
☎51−6631
●**店舗登録に関すること**
取扱店舗事業センター（取扱店舗登録専用）
☎076－444－0696　FAX 076－444－0679

施設の指定管理者を募集します

市では、次の施設の指定管理者を募集します。指定管理の開始は令和2年4月からです。応募する団体等は、申請書や事業計画書などの必要書類を、それぞれの施設の担当課へ提出してください。

なお、募集要項の内容および募集の時期は施設により異なりますので、詳しくは担当課へお問合せください。

※指定管理者とは、市に代わって施設を管理運営する法人その他の団体であり、個人を指すものではありません。

問合せ先
指定管理者制度に関すること
人事課　☎51-6613

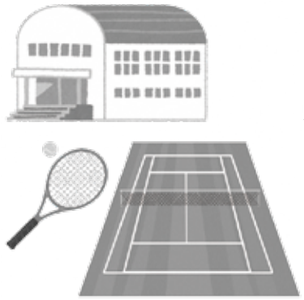

◆募集施設◆

施設名	担当課
高周波文化ホール（新湊中央文化会館）	地域振興・文化課 ☎51-6622
アイザック小杉文化ホール（小杉文化ホール）	
大島絵本館	
小杉展示館、竹内源造記念館	
いきいき長寿館	地域福祉課 ☎51-6625
市営住宅など（市内14団地および都市再生住宅） ・市営住宅（350戸）・特定公共賃貸住宅（50戸） ・改良住宅（2戸）・都市再生住宅（40戸）	建築住宅課（大島分庁舎）☎51-6683
新湊アイシン軽金属スポーツセンター（新湊総合体育館）	生涯学習・スポーツ課 ☎51-6637
新湊テニスコート	
アルビス小杉総合体育センター（小杉総合体育センター）	
小杉体育館	
大門総合体育館	
ヨシダ大島体育館（大島体育館）、大島弓道場	
下村体育館、下村グラウンド、下村テニスコート	
下村馬事公園	
海竜スポーツランド	
サン・ビレッジ新湊	
パークゴルフ南郷	
下村パークゴルフ場	
ふれあい農園	農林水産課（大島分庁舎）☎51-6677

「万葉線を愛する会」会員募集！

〈年会費〉
個人　1,000円
法人　10,000円

〈会員期間〉
10月1日～令和2年9月30日

〈特典〉
・万葉線回数券
個人1口につき　770円分
法人1口につき　5,500円分
・会員証
（飲食店などで提示すると、各種サービスが受けられます。）

〈申込方法〉
個人でのお申込み
どちらかの方法でお申込みください。
①生活安全課または各地区センターの窓口へ申込書・入会金を持参
②生活安全課へ申込書を郵送またはFAXで提出後、銀行振込み
自治会・町内会単位での受付
申込書を班回覧しますので、必要事項をご記入の上、班長へ入会金をお渡しください。

特典があるお店は、このマークが目印

〈問合せ先〉
万葉線を愛する会事務局
（生活安全課内）☎51-6623

認知症とともに暮らそう
～地域ぐるみで認知症の方と家族を支えましょう～

9月は認知症への理解を深める「世界アルツハイマー月間」です。射水市では認知症についての理解を深め、認知症の方とその家族を支援するためのイベント・講座を開催しています。誰もがつらい思いをしないためにあなたも認知症について考えてみませんか？

射水市　世界アルツハイマー月間啓発イベント

○図書館　企画展示
「みんなで理解しよう認知症」展
認知症に関する本の紹介、認知症の方やそのご家族のメッセージの展示などを行います。
期間　9月11日(水)～9月25日(水)
場所　中央図書館

○啓発街頭キャンペーン
認知症地域支援推進員(※)による啓発チラシ等の配布を行います。
日時　9月24日(火)　午後4時30分～5時
場所　小杉駅周辺とアルプラザ小杉
(※)認知症地域支援推進員は、看護師や社会福祉士などの資格を持った専門職です。市内5か所の地域包括支援センター（主に高齢者の相談窓口）に配置され、認知症介護のアドバイスや医療機関の受診、地域のサポートを受けるためのお手伝いをしています。

射水市認知症地域支援推進員
オリジナルマスコット
「オレンジちゃん」

ステップ1　まずは正しく知りたい！

個人向け
認知症サポーター養成講座
認知症についての知識や対応を学ぶ基礎講座です。
※参加費無料
日時　①10月6日(日)午前10時～11時30分
②10月9日(水)午前10時～11時30分
※①または②のどちらか1日
場所　射水市本庁舎201・202会議室
対象者　市内在住で、これまで受講したことがない方（定員50名程度）
内容
・認知症に関する基礎知識
・認知症とはどのような病気か
・認知症の方への接し方　など

※受講者には認知症サポーターの証「オレンジリング」をお渡しします

ステップ2　学んだ知識を活かしたい！ささえ隊メイト募集中！

「ささえ隊メイト」は、認知症サポーター養成講座を受講後、さらに認知症サポーターステップアップ講座を受講され、認知症の方とその家族に寄り添い、地域で認知症に関する活動に取り組んでおられる方です。

認知症サポーターステップアップ講座
認知症に関する更なる知識を習得するための講座です。認知症の方やその家族を支える「ささえ隊メイト」として活動してみませんか？
※参加費無料
日時　10月30日(水)午前9時30分～午後3時30分
場所　射水市本庁舎201・202会議室
対象者
認知症サポーター養成講座を受講し、地域で活動する意欲のある方
※過去に同講座を受講された方は対象外（定員50名程度）
内容
・認知症の基礎知識の復習
・認知症の方や家族の体験談を通して認知症への理解を深める
・地域での活動を考える　など
申込締切　10月16日(水)

※受講者には「ささえ隊メイトカード」をお渡しします

申込み・問合せ先　地域福祉課　☎51－6625

広げよう！ささえ隊メイト活動の輪

これまでの
ささえ隊メイトの活動

認知症の啓発チラシを配布！
スーパーでの啓発

認知症の方への接し方のポイントを紹介！
認知症サポーター養成講座

スーパーでのミニ講座

認知症カフェ

空き時間に活動しています。役に立てるのがうれしいです！
認知症カフェ

認知症の方や家族と交流！

これからは…　ささえ隊メイトの方の「こんな活動がしたい！」の声から活動の輪を広げていきます。

みんなの図書館

新着図書ピックアップ
図書館のホームページで新着情報が確認できます

【一般図書】
三国志への招待　三国志の会
女性のための鉄道旅行入門　蜂谷あす美
日常にひそむうつくしい数学　冨島　佑允
40℃越えの日本列島で ヒトは生きていけるのか　永島　計
【小説】
極限の婚約者たち　新堂　冬樹
てんげんつう　畠中　恵
夏の騎士　百田　尚樹
猫をおくる　野中　柊
妙麟　赤神　諒
【児童書】
夏に泳ぐ緑のクジラ　村上しいこ
レストランのおばけずかん　斉藤　洋
エベレスト　サングマ・フランシス
タヌキのきょうしつ　山下　明生
走れ！メープル　菅　聖子
ヒミツのかいだん　田島　征三
【郷土資料】
大相撲 朝乃山英樹　北日本新聞社

中央図書館	正力図書館
☎57－4646	☎52－5273
新湊図書館	下村図書館
☎82－8410	☎59－2303

■中央図書館市民ギャラリーの催事
○「防災の日」パネル展示
（防災関連の本も展示します）
期間　～9月6日(金)

■企画展示
○「みんなで理解しよう認知症」展
期間　9月11日(水)～9月25日(水)
－世界アルツハイマー月間－
会場　中央図書館
地域福祉課「認知症とともに暮らそう」の啓発活動と連携しての展示です。

■推奨図書の展示
○一般図書
・いざという時に備えて
○児童書
・きのこについて
会場　新湊図書館
期間　9月11日(水)～9月25日(水)

■イベント
○家族ふれあい読書ディ
日時　9月7日(土)午前11時
会場　新湊図書館
絵本ふれあいコーナー
内容　大型紙芝居、パネルシアター、歌、大型絵本

9月の図書館カレンダー

日	月	火	水	木	金	土
1	2	3	4	5	6	7
8	9	10	11	12	13	14
15	16	17	18	19	20	21
22	23	24	25	26	27	28
29	30					

■ 全館休館日
開館時間　平　日 9:30～18:30
土日祝 9:30～17:00

※蔵書点検に伴う休館のお知らせ
○新湊図書館
9月30日(月)～10月7日(月)

消費生活 第70回 知っ得情報！ ～ネット通販で心あたりのない商品が届いたら…？～

「代引き」での荷物の受け取りは慎重に

相談事例

・ネット通販会社から、自分宛の荷物が届き、自分が不在だったため家族が代金を支払い、荷物を受け取った。開封すると、全く注文した覚えのない商品だった。返金してほしい。

アドバイス

●家族宛で受け取るべきか判断できないときは、配送業者に事情を伝え、荷物を一旦持ち帰ってもらいましょう。

●代引きで荷物を受け取ってしまった場合は、早急に発送元に伝え、返品や返金の依頼をしましょう。

●「海外から届いた商品」の場合は、安易に返送してはいけません（商品内容によって、関税法上の問題となる可能性があります）。

●不安に思った時やトラブルになった場合は、消費生活センターにご相談ください。

問合せ先

射水市消費生活センター（生活安全課内）
月～金曜日　午前9時～午後4時　☎52－7974

富山県消費生活センター高岡支所
（高岡市赤祖父211高岡総合庁舎5階）月～金曜日
午前8時30分～午後5時　☎25－2777

消費者ホットライン　☎188

年金だより

年金生活者支援給付金制度がはじまります

10月1日開始！

年金生活者支援給付金は、公的年金などの収入や所得額が一定基準額以下の、年金受給者の生活を支援するために、年金に上乗せして支給されるものです。

受取には請求書の提出が必要です。ご案内や事務手続きは、日本年金機構（年金事務所）が行います。

対象となる方

老齢基礎年金を受給している方
次の要件をすべて満たすこと
・65歳以上
・世帯員全員が市町村民税が非課税
・年金収入額とその他所得額の合計が879，300円以下

障害基礎年金・遺族基礎年金を受給している方
次の要件を満たすこと
・前年の所得額が4，621，000円以下

請求手続き

①平成31年4月1日以前から年金を受給している方
対象となる方には、日本年金機構から請求手続きのご案内が9月上旬から順次届きます。同封のはがき（年金生活者支援給付金請求書）を記入し提出してください。

②平成31年4月2日以降に年金を受給しはじめた方
年金の請求手続きと併せて年金事務所または市役所窓口で請求手続きをしてください。

※日本年金機構や厚生労働省を装った不審な電話や案内にご注意ください。
日本年金機構や厚生労働省から、口座番号を聞いたり、手数料などの金銭を求めることはありません。

制度についてのお問い合わせは、高岡年金事務所までお願いします。

問合せ先
高岡年金事務所　☎21－4180（音声案内は①番）

★出張年金相談★

場所　射水市本庁舎　1階104相談室

日時　9月17日(火)　午前10時～午後3時

予約　高岡年金事務所21－4180（音声案内の①番→②番）
事前に予約をお願いします。
※基礎年金番号のわかるものや身分証をご持参ください。

射水市民病院

TEL 82-8100
http://hosp.city.imizu.toyama.jp/

糖尿病教室

開催日	開催内容	担　当
9月 6日(金)	災害に備えて 食事療法～食欲の秋に要注意～	看護師 管理栄養士
9月20日(金)	運動のすすめ	理学療法士
10月 4日(金)	糖尿病とは	高川副院長兼 循環器内科部長
10月18日(金)	糖尿病の薬について	薬剤師

持参するもの
①筆記用具
②食品交換表、電卓（9/6）
③お薬手帳（10/18）
※9/20は、運動のできる服装でお越しください。
時間　14:00～15:00
場所　診療棟３階会議室

骨粗鬆症予防教室

開催日	開催内容	担　当
9月11日(水)	骨粗鬆症相談 骨密度検査について 骨粗鬆症予防の運動について	毛利副院長兼整形外科部長 放射線技師 理学療法士
10月 9日(水)	骨粗鬆症相談 骨粗鬆症予防の食事について 骨粗鬆症の薬について	毛利副院長兼整形外科部長 管理栄養士 薬剤師

時間　13:00～14:00
場所　診療棟３階会議室
※9/11は、運動のできる服装でお越しください。

心臓病教室

開催日	開催内容	担　当
9月13日(金)	心臓病の方の運動と栄養について	理学療法士 管理栄養士
9月27日(金)	心臓病の方の日常生活の注意点	看護師

持参するもの
①筆記用具
時間　14:00～15:00
場所　診療棟３階会議室

参加無料
事前申込不要
問合せ先：
地域連携室
☎82－8136

公開講座「からだのおなはし」を開催しました　市民病院コラム

７月27日（土）、高周波文化ホールにおいて「第５回射水市民病院　市民公開講座」を開催し、多くの皆さんにご来場いただきました。

今回は『からだのおはなし』をテーマに、私たちにとって身近な医療や料理、薬についてのお話を取り上げました。ゲスト講演として、総合カレッジSEO富山校校長である栄養士の瀬尾　三礼先生が「料理のおはなし～丈夫な体と心をつくる料理～」と題し、食事を楽しむ方法や生活習慣に役立つ情報についてご紹介いただきました。

特別講演では、富山大学大学院　医学薬学研究部内科学第三講座教授である安田　一朗先生に「胆石のおはなし　～こわいけど、こわくない？～」と題してご講演いただき、どうして胆石ができるのか、また胆石の治療方法などをご説明いただきました。

体験イベントでは、アロマハンドマッサージや骨密度、血管年齢測定なども行われ、行列ができるほど大盛況となりました。また、当院医師による医療相談、管理栄養士や薬剤師等による各種相談コーナーにも多くの皆さんが訪れ、熱心に耳を傾けておられました。

食生活改善推進員のおすすめレシピ

南瓜とひじきのサラダ（2人分）

かぼちゃに含まれるビタミンA・C・Eで老化を防ぎましょう！

材料（2人分）

	かぼちゃ	40g
	芽ひじき	2g
	レーズン	6g
	きゅうり	30g
A	マヨネーズ	大さじ1
A	プレーンヨーグルト	大さじ2
A	カレー粉	適量
A	塩・こしょう	適量

作り方

① かぼちゃをサイの目に切り、ラップをして電子レンジ600Wで1分半～2分加熱する
② 芽ひじきをたっぷりの水で戻し、さっと湯通ししてザルに上げ、キッチンペーパーで水分をとる
③ きゅうりは塩で板ずりし、さっと湯に通し、薄切りにする
④ Aを混ぜ合わせ、①、②、③を和える

●食生活改善推進員のコメント
「かぼちゃの加熱時間は様子を見ながら加減してください」

〈1 人分あたりの栄養価〉●エネルギー 81kcal　●塩分 0.7g

みなさんの声を募集します！実際に作ってみた感想をお聞かせください。
〈メール〉hoken@city.imizu.lg.jp
〈郵　送〉〒939－0241 射水市中村38　射水市保健センター宛て

9月号 保健だより

問合せ先
保健センター ☎52-7070

●乳幼児健診、教室等の日程　会場：保健センター

事業名		対象者		日程	受付時間
3～4か月児健康診査		R１年 5月生	1日～16日生	9月10日(火)	13:00～13:15
			17日～31日生	9月25日(水)	
		R１年 6月生	1日～16日生	10月 9日(水)	
			17日～30日生	10月29日(火)	
1歳6か月児健康診査 (むし歯予防教室をあわせて実施)		H30年 2月生	1日～10日生	9月 5日(木)	
			11日～28日生	9月18日(水)	
		H30年 3月生	1日～15日生	10月11日(金)	
			16日～31日生	10月25日(金)	
3歳6か月児健康診査 (むし歯予防教室をあわせて実施)		H28年 3月生	1日～17日生	9月 4日(水)	
			18日～31日生	9月19日(木)	
		H28年 4月生	1日～18日生	10月10日(木)	
			19日～30日生	10月23日(水)	
むし歯予防教室 ※申込者のみ	2歳児	H29年 9月生		9月11日(水)	
		H29年10月生		10月16日(水)	
	2歳6か月児	H29年 3月生		9月13日(金)	
		H29年 4月生		10月17日(木)	
	3歳児	H28年 9月生		9月20日(金)	
		H28年10月生		10月 8日(火)	
もうすぐパパママ教室 要予約		妊婦とその夫		9月 1日(日)(定員に達しました)	9:15～ 9:30
				10月 5日(土)	
				11月17日(日)	
育児相談		乳幼児		9月 3日(火)	9:00～10:00
				10月 1日(火)	
もぐもぐ教室（離乳食教室） 要予約		生後4～6か月児		9月27日(金)	9:45～10:00
				10月31日(木)	

◎乳幼児健康診査やむし歯予防教室の日程変更を希望される方は、保健センターまでご連絡ください。

●休日在宅当番医・歯科医　診療時間　9:00～17:00

※都合により変更になる場合があります。
受診の際は直接医療機関に電話でご確認ください。

月日	医院・病院		歯科医
9月 1日(日)	中新湊内科クリニック（中新湊） 【内】【小児】【皮膚】 ☎82－2000	渋谷クリニック（戸破） 【内】 ☎55－0025	飛見歯科（高岡市横田町） ☎24－6480
9月 8日(日)	羽岡内科医院（本町） 【内】 ☎84－8200	白やぎ在宅クリニック（東太閤山） 【内】【外】 ☎57－1355	篠原歯科医院（高岡市広小路） ☎21－5833
9月15日(日)	はぎの里クリニック（加茂西部） 【内】 ☎59－8882	富川クリニック（南太閤山） 【胃腸】【循環器】【内】【外】☎56－7373	おおたファミリー歯科医院（高岡市伏木古府） ☎44－6788
9月16日(月)	皆川医院（海老江） 【内】【小児】 ☎86－0010	真生会富山病院（下若） 【内】【眼】 ☎52－2156	ふじい歯科医院（高岡市五十里） ☎24－7776
9月22日(日)	宮林クリニック（本町） 【内】【小児】【皮膚】 ☎84－8822	藤田クリニック（二口） 【産】【婦人】 ☎52－3515	越田歯科医院（氷見市伊勢大町） ☎72－2288
9月23日(月)	ひのき整形外科（善光寺） 【整外】【リハビリテーション】 ☎84－8800	真生会富山病院（下若） 【内】【小児】 ☎52－2156	金山歯科医院（高岡市小馬出町） ☎21－0995
9月29日(日)	浅山外科胃腸科医院（八塚） 【外】【胃腸】 ☎52－3553	松本医院（三ヶ） 【内】【小児】 ☎55－0057	たかはた歯科クリニック（中央町） ☎82－4848

◎最新情報は射水市医師会のホームページをご活用ください。

ホームページアドレス ▶▶▶ http://imizu.weblike.jp/

市内の医療機関の地図をはじめ、当番医などがすぐわかるよう構成されています。

射水市医師会QRコード▶

母子総合相談室

子ども子育て総合支援センター「キッズポートいみず」3階
射水市二口1081番地 ☎52－7408

保健師や助産師が、妊娠届出等の諸手続きや妊娠、出産、子育てに関する相談を行っています。お気軽にご相談ください。

9月10日～16日は「自殺予防週間」です

日本における自殺者数は約２万人で、この数は交通事故死亡者数の約５倍です。ストレスへの対応能力を高めて心の健康を保つことや、悩みを相談することが自殺予防につながります。

ストレスをためないコツ

・生活習慣を整える（食事・運動・睡眠）
・趣味や旅行で気分転換をする
・自分なりのリラックス法を身につける
・親しい人たちと交流する

一人で悩まずに、まずは相談

悩みやストレスがいつまでも解消されない、心身の不調が続いているなど、一人で解決できない問題が起こった場合は、身近な人や各種相談窓口に相談しましょう。

■ こころの健康相談【場所：保健センター】
専門相談員（公認心理師）による個別相談です。
※事前予約が必要です。

日程	予約時間
9/24(火)	① 9：15～10：15 ②10：30～11：30

■ 電話相談
・こころの電話【富山県心の健康センター】
☎ 076-428-0606
受付時間　9：30～17：00（平日）
・NPO 法人富山カウンセリングセンター ≪ユアパレット≫
☎ 076-492-6635
受付時間　16：00～22：30
・精神保健福祉相談　【高岡厚生センター射水支所】
☎ 56-2666
受付時間　8：30～17：15（平日）

射水市いのち支える自殺対策推進計画

市では「射水市いのち支える自殺対策推進計画」を策定し、自殺対策に取り組んでいます。今年度は市政出前講座で「こころも身体もいきいき！健康に！」というテーマでお話をしています。希望される場合は、保健センターへお問合せください。

９月はがん征圧月間

がんを防ぐため５つの健康習慣を実践し、がん検診を受けましょう。
５つの健康習慣とは、禁煙・節酒・食生活の見直し（減塩、野菜と果物の摂取など）・身体活動・適正体重を維持することで、これらの実践により、がんリスクはほぼ半減します。
また、がんの早期発見のために検診を受けることが大切です。

がん検診　あなたを守る　新習慣
【公益財団法人日本対がん協会　2019年度がん征圧スローガン】

５つの健康習慣

【国立がん研究センターがん情報サービス】

9月は 食生活改善普及運動・健康増進普及月間

健康寿命をのばしましょう！

適度な運動、適切な食生活、禁煙、健診・検診の受診により、１人１人が元気に、健康で、楽しい毎日を送りましょう。

65歳以上の方は、年１回結核健診（胸部エックス線検査）を受けましょう！

9月24日～30日は結核予防週間です！

結核は過去の病気ではありません。自分自身の健康を守り、家族や周囲の方への感染を防ぐためにも、早期発見・早期治療が大切です。
以下の症状が続くときは、早めに医療機関を受診しましょう。

□たんのからむ咳（せき）が２週間以上続く
□微熱・身体のだるさが２週間以上続く

新たに結核と診断された人のうち、65歳以上が約７割を占め、特に80歳以上の方が多い状況です。

毎月19日は食育の日　いっしょに食べよう、育もう 子どもの食習慣

※ 食育とは「食」についての知識、「食」を選ぶ力を身につけ、健全な食生活を実践するための取組みです。

Information 広場

詳しくは、問合せ先へご確認ください。

募集

新湊博物館古文書講座受講者

日時 第1回 10月9日(水)
第2回 10月16日(水)
第3回 10月23日(水)
第4回 10月30日(水)
第5回 11月6日(水)
いずれも午前10時～正午
場所 新湊農村環境改善センター洋室会議室
講師 博物館古文書整理員ほか
対象 初心者で、5回すべて受講できる方
定員 35人
※先着順。定員に達し次第締切
参加費 200円（全5回の資料代）
申込期間 9月13日(金)～27日(金)
申込方法 電話またはFAX
申込み・問合せ先 新湊博物館（火曜日休館）
☎83－0800
FAX83－0802

職員の給与支給明細書に掲載する広告

広告媒体 市職員の給与支給明細書約10,000枚
広告の規格 縦3㎝×横6㎝、フルカラー明細書表面の右上、4枠
広告の枠数 15,000円以上
掲載料 （掲載事業者および掲載料は、見積額の高額順で決定します。）
掲載期間 10月～令和2年3月
募集期間 9月2日(月)～13日(金)
申込用紙 人事課給与係へ直接請求するか、市ホームページからダウンロードしてください。
問合せ先 人事課 ☎51－6613

保健センター臨時職員

栄養士（臨時） 1名
資格 管理栄養士・栄養士
勤務時間 午前8時30分～午後5時の間で応相談
給料 1,030円～1,130円
問合せ先 保健センター ☎52－7070

（公財）射水市文化振興財団正規職員

正規職員 2名程度
受付期間 9月18日(水)～27日(金)
受験資格 平成元年4月2日以降に生まれた方で、学校教育法による大学（短期大学を含む）を卒業した方若しくは令和2年3月までに卒業見込みの方
試験 ○第一次試験（筆記試験）10月20日(日)
勤務地 財団が管理する施設
勤務時間 午前8時30分～午後5時30分（業務の性質上時間外、土日祝日の勤務もあり）
給与 規程に基づき支給
問合せ先 高周波文化ホール ☎82－8400

（公財）射水市文化振興財団パート職員

パート職員 1名
期間 11月1日～令和2年3月31日
※契約更新あり
業務内容 アイザック小杉文化ホールにおける窓口受付業務、一般事務（経理補助）
勤務時間 午前8時30分～午後5時30分
休日 休館日および勤務計画で指定した日
時給 840円（予定）
保険 健康保険、厚生年金保険、雇用保険、労災保険
応募期限 9月30日(月)
※履歴書（写真付き直筆）を高周波文化ホールへ提出
選考方法 書類選考の上、面接
問合せ先 高周波文化ホール ☎82－8400

水道メーター委託検針員

募集人数 1名
業務内容 水道メーター検針
毎月1日～15日／5～8万円／月
報酬
応募方法 履歴書をご用意の上、まずはお気軽にお問合せください。
問合せ先 上下水道業務課（ヴェオリア・ジェネッツ㈱）
☎84－9642

愛犬のしつけ方教室

日時 10月26日(土)、11月2日(土)
いずれも午前10時～11時30分

ご寄附ありがとうございます

●有限会社丸新商会
代表取締役　木村　龍彦　様
100,000円

今月の納税

国民健康保険税 第3期
納期限 9月30日(月)

納税は口座振替が便利です！
収納対策課または最寄りの金融機関にお問い合わせください。
問合せ先 収納対策課 ☎51－6620

国民健康保険被保険者証が10月1日から新しくなります。

現在お持ちの国民健康保険証の有効期限は、9月30日です。

10月からは、新しく交付するみどり色の保険証を使用してください。新しい保険証は9月中旬に世帯主宛に郵送します。安全・確実にお届けするために、簡易書留郵便で送付しますので、受取には受領印が必要です。

なお、特別な事情もなく国民健康保険税を滞納されている世帯には、保険証の代わりに資格証明書を交付します。資格証明書で受診された場合、医療費は全額自己負担となります。

また、修学のために転出する場合は、届出をしないと保険証が使えなくなります。申請により「㊙保険証」を交付しますので届出をしてください。

問合せ先　保険年金課　☎51－6628

射水おおぞら保育園の病児保育について

9月から、射水おおぞら保育園で実施している病児保育の対象児童が、**生後6か月～小学校2年生**に拡充されます。

病児保育は、病気などで集団保育が困難で、かつ保護者の勤務などの都合により家庭で保育を行うことが困難な児童を一時的にお預かりする制度です。

ご利用については、射水おおぞら保育園（☎51-6262）にお問合せください。

問合せ先　子育て支援課　☎51-6629

場所 ミライクル館
対象者 1～2歳前後の犬の飼い主で、2日間とも参加できる方
内容 講義と実技（しつけ方）の講習
参加費 無料
定員 8組程度　※先着順
申込期限 10月10日(木)
申込み・問合せ先 富山県高岡厚生センター射水支所
☎56－2666

ようこそ市長室へ

日時 10月8日(火)午後1時30分から
場所 市長室
募集人数 3人　※先着順
申込期間 9月10日(火)～18日(水)
申込み・問合せ先 未来創造課　☎51－6614

「わたしの故郷」写真コンテスト2018

募集期限 9月30日(月)
作品展示 日時：11月23日(土)、24日(日)
午前10時～午後4時
会場：ウイング・ウイング高岡1階
問合せ先 富山県宅地建物取引業協会高岡支部
☎25－0021

案内

豚コレラについて

豚コレラは豚とイノシシ特有の病気で、人に感染することはありません。死亡している野生イノシシを発見した場合、触れたり動かしたりせず、農林水産課までご連絡ください。

問合せ先 農林水産課　☎51－6677

秋の全国交通安全運動

期間 9月21日(土)～30日(月)
スローガン ゆずりあう　心でひろがる　無事故の輪
重点目標
①子どもと高齢者の安全な通行の確保
②高齢運転者の交通事故防止
③夕暮れ時と夜間の歩行中・自転車乗用中の交通事故防止
④すべての座席のシートベルトとチャイルドシートの正しい着用の徹底
⑤飲酒運転の根絶
問合せ先 射水警察署☎83－0110
生活安全課　☎51－6623

し尿収集手数料を改定します

消費税の改定に伴い、し尿収集手数料を10月1日のくみ取り分から、次のとおり改定します。
改定内容 1リットル当たり6.6円から6.7円に改定
問合せ先 環境課　☎51－6624

とやま環境フェア2019

日時 10月5日(土)午前9時55分～午後5時
10月6日(日)午前10時～午後4時
場所 富山産業展示館（テクノホール東館）
内容 展示、体験ブース、ステージイベントなど
入場料 無料
問合せ先 とやま環境フェア開催委員会事務局
☎076－431－4607

認知症&予防カフェ～いみずカフェ～

日時 9月18日(水)午後2時～4時
内容 認知症ワンポイントアドバイス、アロマの効能について
場所 市民病院3階会議室
参加費 200円
問合せ先 経営管理課
☎82－8100

射水市シルバー人材センター入会説明会

日時 9月3日(火)、17日(火)、10月1日(火)
いずれも午前9時30分から
場所 射水市シルバー人材センター会議室
対象 健康で働く意欲のある60歳以上の方
問合せ先 射水市シルバー人材センター
☎55－8817

富山県産品購入ポイント制度実施します

応募期間 9月7日(土)～11月10日(日)
内容 県産の米、野菜、肉、魚などについている「シール」などを10枚集めて応募すると、抽選で約1,000名様に「とやまの特

客船“ぱしふぃっく びいなす”が海王岸壁（海王丸パーク）にやってくる！

客船“ぱしふぃっく びいなす”が富山新港発着クルーズのため寄港します。クルーズ出発前にはアトラクション（吹奏楽団による演奏）を行います。お出迎え、お見送りに、ぜひ海王岸壁（海王丸パーク内）へお越しください。

■日時
9月 9日（月）11:00　海王岸壁を出港
9月11日（水）17:00　海王岸壁に帰港
■アトラクション　9月9日(月)　10:40ごろ（予定）
富山大学吹奏楽団による演奏
※時間、内容が変更となる場合があります。
■問合せ先　富山新港港湾振興会（港湾・観光課内）
☎51－6676

極東杯国際ヨットレース（パレード・富山湾レース）が開催されます

県内では初の国際的なヨットレース「極東杯国際ヨットレース」が開催されます。レースは中国・青島市を発着地にロシア・ウラジオストク、富山新港を経由するルートで行われます。9月12日（木）に、参加艇が富山新港へ入港し、9月14日（土）には海王丸の前をパレードした後、富山湾レース（富山新港沖～伏木港沖を往復）へ出発します。

各国のトップレベルの選手が出場するレースが富山湾岸から一望できますので、ぜひ応援にお越しください。

■参加艇によるパレード
日時　9月14日（土）　10:00（予定）
場所　海王丸パーク
※時間、内容が変更となる場合があります。
■問合せ先
富山県セーリング連盟（富山県新湊マリーナ内）
☎86－5440
港湾・観光課　☎51－6676

産品」が当たるキャンペーンです。※応募用紙は、市内の食品スーパーマーケットのほか、次の農産物直売所にあります。
○村の駅菜っちゃん　太閤山店
○村の駅菜っちゃん　新湊店
問合せ先　富山県農林水産企画課
☎076―444―3368

町家・空き家相談会

日時　9月13日(金)午前10時～午後3時
場所　水辺のまち新湊
申込締切　9月10日(火)※要予約
対象エリア　天神町、荒屋本町、東町西部、法土寺、北長徳寺、古新町西部、内川周辺
申込み・問合せ先　水辺のまち新湊　☎82―2668（平日　午前10時～午後5時）

旧田中家　勘兵衛はうす　一般公開日

日時　9月16日（月祝）　午前10時～午後4時
場所　勘兵衛はうす（旧田中家住宅）本江（足洗）2280番地
内容　国登録有形文化財 旧田中家住宅の屋内外を予約不要で見学できます。
当日は中秋の名月にちなんだ飾りつけなどもあわせてお楽しみいただけます。
問合せ先　NPO法人アポロン　☎54―6641

射水市防災講演会

日時　9月21日(土)午後1時30分～
場所　アイザック小杉文化ホール　まどかホール
講師　防災アドバイザー・防災士　梨恵子　氏
演題　「命を繋ぐ防災セミナー　カンタンに出来る防災備蓄術」
入場料　無料
問合せ先　総務課　☎51―6632

県西部地域障害者合同就職面接会

日時　9月25日(水)　午後2時～4時
場所　高岡テクノドーム
参加事業所　40社程度（原則として、県西部地域に就業場所がある会社）
問合せ先　ハローワーク高岡　☎21―1515（44#）

地域障がい者作品展

県内在住の身体・知的・精神に障がいのある方や児童の絵画、写真、手芸品などを展示します。
期間　10月1日(火)～3日(木)
時間　午前8時30分～午後5時15分
会場　射水市本庁舎　1階
問合せ先　富山県身体障害者団体協議会
☎076―444―0213
FAX076―433―4610

元気とやま！父母向け就職セミナー

日時　10月5日(土)　午後1時30分～4時
場所　高岡市ふれあい福祉センター
参加費　無料
対象　就職を控えた学生の父母など
申込み　富山県移住・UIJターン促進課ホームページからお申込みください。
問合せ先　富山県移住・UIJターン促進課
☎076―444―4608

歌と踊りの歌謡ショー

大衆演劇一座 ザ・あんぽんたんたんが手品を交えながらの歌謡ショーを開催します。
日時　10月5日(土)　午後1時～2時30分
場所　新湊交流会館 2階ホール
対象者　市内在住の方
定員　80名
参加費　無料
申込期限　10月1日(火)
申込方法　電話受付
申込み・問合せ先　新湊交流会館　☎82―8451

第3回いみず親子びスクール

演題　「発達障害の理解と支援」
講師　富山大学　宮一志　教授
日時　10月5日(土)　午前10時～11時30分
場所　射水市本庁舎
申込み・問合せ先　生涯学習・スポーツ課
☎51―6637

忘れていませんか？「相続登記」

「土地や建物を売りたいが、亡くなった祖父名義となっている」、「先々代の土地の相続登記をしたいが、相続人と連絡が取れない」などの問題を抱えていませんか。相続登記をしていないと、トラブルの原因になるだけではなく、「争続」問題に発展してしまうこともあります。
相続登記は、次の世代の務めです。土地や、建物を登記したいときは、法務局に相続登記を申請しましょう。
問合せ先　富山地方法務局高岡支局登記部門
☎22―7372

北陸電力の停電情報がホームページなどで確認できます

台風などの災害発生時に、北陸電力ホームページ「停電情報」や北陸電力公式ツイッターでお住まいの地域での停電戸数や復旧見込時間が、確認できます。災害発生に備えてフォローしてみませんか。
○北陸電力（災害・停電等情報）公式ツイッター
問合せ先　北陸電力株式会社地域広報部
☎076―441―2511

水銀使用廃製品のゴミ出し

水銀使用廃製品は不燃物の日に他の不燃物と分けて出して下さい。
○蛍光灯、水銀式体温計、水銀式温度計、乾電池は、それぞれ別の袋や紙ケースに入れて出して下さい。
○ボタン電池や充電池は、販売店の回収をご利用ください。（充電池は環境課でも回収します。）
○事業活動によって生じたごみは、家庭ごみの集積所には出さず、事業所ごとに許可業者と契約してください。
問合せ先　環境課　☎51―6624

茶道部による呈茶

日時　9月22日(日)　午前10時～午後2時
場所　高周波文化ホール3階 瑞新庵
参加費　茶券500円
問合せ先　射水市芸術文化協会
82―8400

富山矯正展（刑務所作業製品展示即売会）

日時　9月14日(土)　午前9時30分～午後4時
場所　富山刑務所
内容　施設見学、パネル展示など
問合せ先　富山刑務所　企画部門
☎076―429―3744

無料調停手続相談会

日時　9月21日(土)午前10時～午後4時
場所　高岡市ふれあい福祉センター
内容　（民事）金銭の貸借など
（家事）家庭内の問題など
問合せ先　富山地方・家庭裁判所内（調停協会事務局）
☎076―421―8195
※午前11時30分～午後4時（月火木金）

全国一斉！法務局休日相談所

日時　10月6日(日)　午前10時～午後4時
場所　富山地方法務局（富山合同庁舎内）
内容　土地・建物の相続登記など
問合せ先　富山地方法務局総務課
☎076―441―0557

子ども発達相談室　保護者支援講座　参加費無料

しぇあタイム

参加者から、「支援内容についてよくわかり参考になった」などの意見が寄せられました。

【対　象】発達障害または発達障害の心配があるお子さんをお持ちの保護者の方および関係者の方
【場　所】子ども発達相談室　研修室（射水市子ども子育て総合支援センター　3階）
【時　間】10：00～11：30
【申込み】電話受付（当日参加もOKです）

日　程	内　容
10月 8日(火)	**「就労・生活・余暇　子どもの働く力・生きる力を考える」** ～将来的に子どもが自立して生活するために、親として何をすべきなのかを考えてみよう～ 講師 ： 高岡障害者就業・生活支援センター　就業支援ワーカー（予定）
11月12日(火)	**「社会資源サービスについて」** ～児童発達支援等の手続きや療育手帳取得など、幼児から成人期にわたるサービスについて聞いてみよう～ 講師 ： 射水市社会福祉課担当者
12月 5日(木)	**「発達に凸凹のある子どもの支援について」** ～将来自立した大人に育てるために、今から親として心掛けておくこと～ 講師 ： 富山県発達障害者支援センター「ほっぷ」　相談員　永田　香奈子　先生
12月19日(木)	**「学校生活・日常生活に活かす作業療法」** ～姿勢の保持や人との距離感、力のコントロールに困難さがある子ども達へ～ 講師 ： 作業療法士　田村　良子　先生

申込み・問合せ先　射水市子ども子育て総合支援センター　子ども発達相談室　☎52-7415

新湊南部事業振興会　地域交流フリーマーケット

出店者大募集！

■日　　時　10月6日（日）
10：00～16：00（出店者受付 9：00～）
■場　　所　カモンパーク道の駅新湊
※ハロウィン仮装パーティーも開催！仮装して来たお友達にはお菓子を配ります。
■募 集 数　30区画分（1区画4帖程度）※先着順
■出 店 料　無料
■出店品目　再利用可能な不用品、安価で提供できるもの、骨董品など
※飲食物、火気を使用する物は使用禁止です。
※売上金は出店者に帰属します。
■申込方法　住所・名前・年齢・電話番号・FAX番号・出店品目を記載して電話、FAXまたは郵送にてお申込みください。
■申込期限　9月30日（月）
■申込み・問合せ先
新湊南部事業振興会　事務局　TEL/FAX　83-0205
担当直通　090-2372-9926（森崎）

各施設の催物

◆小杉ふれあいセンター　☎56-4080

南太閤山17丁目1番地
催物開始時間13：00～
9月 4日(水)　ザ・あんぽんたん
6日(金)　ひまわり一座
9日(月)　劇団「輝」
18日(水)　劇団「つくし」
25日(水)　懐メロミュージックフレンド

◆大門コミュニティセントー　☎53-1844

串田1395番地
催物開始時間13：00～
9月 3日(火)　ひまわり一座
8日(日)　新蔵富美男一座
28日(土)　いいとも一座

古布を使った押し絵づくり教室

～ブローチ作り～

参加者募集

■日　　時　9月21日(土)、22日（日）いずれも午前9時～正午
※どちらかの日の受講となります。
■場　　所　ミライクル館プラザ棟
■対 象 者　市内在住または市内に勤務の方
■定　　員　各20人
■受 講 料　500円（材料費）
※裁縫道具を持参してください。
■申込期限　9月19日（木）
※先着順
■申込方法　電話受付
■申込み・問合せ先
ミライクル館
電話　55-8650

アイザック小杉文化ホール ラポール

◆は共催事業です。●9月の休館日　3日、10日、17日、24日　☎56－1515

2019年度富山県公立文化ホールネットワーク公演事業

郷土の演奏家＆オーケストラ・アンサンブル金沢メンバーによるコンサート

好評発売中！

9月8日㈰
13:30開場 14:00開演
入場料：全席指定
一般 2,000円
（会員1,800円）
高校生以下 1,000円
（会員　900円）
（当日一般2,500円）
※未就学児入場不可

安田健太

安田菜々子

出演：ホルン／安田健太（射水市在住）
クラリネット／安田菜々子（射水市在住）
演奏／オーケストラ・アンサンブル金沢メンバー

第11回射水市合唱祭

9月15日㈰ 13:00開場 13:30開演　入場無料
射水市内を中心に活動する合唱団体でお届けする合唱の祭典。小学生コーラスからシニアコーラスまで幅広い年齢層が集い、日頃の練習成果を披露します。素晴らしいハーモニーをお楽しみください。
出演：アーベントG、池多童謡の会、射水市混声合唱団、新湊合唱クラブ
絵本コロ・アルカディア合唱団、合唱団エコーいみず野、小杉童謡の会
小杉中学校合唱部、ラポールコーラス、ラポールヴィヴァーチェ
ラ・フォレスタ・デル・カント、栗原峻希(賛助出演)

東儀秀樹 世界の名曲コンサート with NHK交響楽団メンバーによるピアノ五重奏

好評発売中！

10月14日(月・祝)
14:30開場
15:00開演
入場料：全席指定
一般 4,000円
（会員3,600円）
高校生以下 1,000円
（会員　900円）
（当日一般4,500円）
※未就学児入場不可

東儀秀樹(C)Ayako Yamamoto

N響四重奏

山本佳澄

出演：篳篥／東儀秀樹　弦楽四重奏／NHK交響楽団メンバー
ピアノ／山本佳澄（射水市出身）

ホール利用 申込抽選会のご案内

下記の日程でホール利用申込抽選会を行います。
10月2日㈬ 10:00～　ご利用希望の方は遅延のないよう、ご来館ください。
対象期間：ホール　2020年10月1日㈭～11月1日㈰
研修室等 2020年 4月1日㈬～ 4月30日㈭

◆栗原峻希（たかき）バリトンリサイタル

好評発売中！

9月23日(月・祝) 13:30開場 14:00開演
入場料：全席自由　一般 2,500円
高校生以下 1,000円 ※未就学児入場不可

高周波文化ホール（新湊中央文化会館）

◆は共催事業です。●9月の休館日　17日　☎82－8400

ムノツィル・ブラス JAPAN TOUR 2019

好評発売中！

12月5日㈭ 18:30開場 19:00開演
入場料：全席指定
一般 4,000円(会員3,600円)
高校生以下 1,000円(会員　900円)
(当日一般4,500円)※未就学児入場不可

質の高い演奏はもちろん、エンターテイメント性の高いコンサートが好評を博し、世界中でツアーを行っているムノツィル・ブラスによるコンサート。ぜひこの機会にお楽しみください。

(C)Carsten Bunnemann

ロビーコンサートのご案内

9月22日㈰
FFM-ONY(ハワイアン)、オカリナ・サウンズ・かたかご
会場：大ホールロビー　時間：14:00～15:00 入場無料

◆しまじろうコンサート「とびだせ！ワクワクぼうけんランド！」

好評発売中！

9月21日㈯ ①13:00開場 13:30開演
②15:40開場 16:10開演
入場料：全席指定　会館特別価格 3,000円
※3歳以上有料。3歳未満は保護者1名につきお子様1名までひざ上無料(座席が必要な場合は有料)

(C)Benesse Corporation/しまじろう

大門総合会館

●9月の休館日　16日　☎52－0564

2019年度富山県公立文化ホールネットワーク公演事業

ホールシネマ・イン・富山 2019 大門ホールシネマ上映会 「トキワ荘の青春」

好評発売中！

手塚治虫、藤子不二雄、石森章太郎、赤塚不二夫…みんな知ってる漫画家たちがいっしょに暮らすアパートがあった。のちに漫画界の重鎮的存在になる彼らが過ごしたトキワ荘での日々を、史実に基づいて描いた物語。
9月28日㈯ 13:30開演(上映時間110分) ※未就学児入場不可
入場料：全席指定 200円

プレイガイド：大門総合会館、高周波文化ホール(新湊中央文化会館)、アイザック小杉文化ホール

陶房「匠の里」

●9月の休館日　2日、3日、10日、17日、24日、25日、26日　☎54－1201

「匠の里」陶芸祭・第34回「匠の里」陶友会展

匠の里の定期コースの皆さんが日頃楽しんで作った陶芸作品を展示します。花器、茶器、食器に人形や灯りなど様々なジャンルの作品があるほか、各種イベントを用意してお待ちしています。ぜひ遊びに来てください！
実施日　10月12日㈯、13日㈰、14日(月・祝)
時　間　9:00～16:00
電動ロクロ(最終日は15:00まで)、絵付け、子供の粘土遊び、陶器販売、コーヒー、抹茶、軽食、オカリナ演奏

木の葉天目茶碗作り

実施日　10月27日㈰と11月16日㈯ ※都合により日程が変更になりました。
時　間　9:30～12:00
定　員　20名
対　象　両日とも参加できる方
料　金　2,400円
申込み　お電話にてお申込みください。

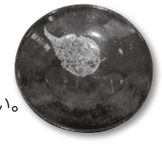

9月の郷土陶芸作家展

夜夫奈美窯　奥川克臣 展　9月6日㈮～10月2日㈬

新湊博物館

●9月の休館日　3日、9日～12日、17日、24日　☎83－0800

企画展「戦国から幕末の射水」

期間　9月13日㈮～11月24日㈰
山・川・野・海の恵みを受け、陸路と水路により農業と海運・漁業などが密接にかかわり合って発展してきた射水。その特徴ある姿と歩みを多彩な歴史資料で明らかにします。

船靈(和船)　当館蔵

●関連行事
▶ 記念講演会「前田利長・利常の隠居政治」(仮)
講師：木越　隆三 氏
金沢学院大学客員教授、石川県金沢城調査研究所長
日時：10月6日㈰ 13:30～
会場：当館 ガイダンスルーム　※参加無料・事前申込不要
▶ 呈茶会
主催：射水市芸術文化協会茶道部
日時：10月6日㈰ 9:30～15:00
会場：当館 休憩ラウンジ　※呈茶券300円

大島絵本館

●9月の休館日　2日、3日、9日、17日、20日、24日、30日　☎52－6780

9月16日(月・祝)は60歳以上入館無料

こころコンサートⅣ

9月16日(月・祝) 14:00～15:30
出演：林こと子(ソプラノ)
山下みどり(切り絵、朗読)ほか
時代をつなぐ歌と童話のコンサート。美しい切り絵とともに楽しもう。

●同日開催
おもちゃ病院　13:00～15:30

町田尚子絵本原画展

期間　9月21日㈯～11月21日㈭
美しく妖しい絵がお話の怖さをいっそう高める『ざしきわらし』(汐文社)と吸いこまれそうなメロン色の瞳を持つねこが魅力的な『なまえのないねこ』(小峰書店)の2冊を紹介します。

おおしま国際手づくり絵本コンクール2019 ジュニアの部 参加作品展

期間　9月21日㈯～10月6日㈰
応募されたすべての作品を展示。来館者はお好きな絵本にメッセージを送ることもできます。

竹内源造記念館

●9月の休館日　2日、9日、17日、24日、30日　☎55－3288

射水鏝絵座（旧北陸道アートin小杉同時開催）

「音楽と鏝絵(看板)のまちなみ」※①～④の順で出演します。
9月28日㈯
①キーボードアンサンブル
②オカリナアンサンブルこだま
③とねりこ二胡の会
④リコーダーアンサンブル
9月29日㈰　バロック演奏

太閤山ランド

●9月の休園日　3日、10日、17日、24日　☎56－6116

太閤山ランドで楽しむ！食欲の秋と芸術の秋♪

簡単ネット予約システムが便利♪

会社の仲間や友達とBBQ広場に集合！太閤山ランドのホームページから簡単に予約でき、空き状況も確認できます。屋根付きなので雨でも安心です。手ぶらでもOK！
※詳しくはホームページへ

CROSSOVER太閤山ジャンボリー

野外劇場でライブイベント開催！芝生の特設ステージではアコースティックライブ、お腹も満足のグルメ街も登場。
9月15日㈰
10:45～16:15
※入場無料

海王丸パーク

●9月の定休日　4日、11日、18日、25日　☎82－5181

秋のファミリーフェスティバル

期間　9月21日㈯～23日(月・祝)
時間　10:00～17:00
家族みんなで楽しめるイベントを開催します。
〈21～23日〉ミニ遊園地など
〈22日〉小型船「なご」による海王丸1周クルーズ・満船飾など
〈23日〉総帆展帆など

総帆展帆

9月23日(月・祝)
時間　10:00～15:30
※すべての帆をひろげている時間　11:30頃～14:00

海王丸絵画コンクール入賞作品展示

期間　9月14日㈯～10月20日㈰
時間　9:00～17:00
場所　日本海交流センター展示ホール

小杉展示館

●9月の休館日　2日、9日、17日、24日、30日　☎55－3338

アーチストたち展

9月8日㈰まで 9:00～17:00(入館は16:30まで)

小杉采芳会作品展

期間　9月21日㈯～29日㈰
9:00～17:00(入館は16:30まで)
※最終日29日は15:00まで

小杉焼「酒器展」　2階展示場

期間　9月21日㈯～29日㈰
9:00～17:00(入館は16:30まで)

各種相談

●行政・人権相談 ☎51−6622
13:30〜16:00
- 9月4日(水)、10月2日(水)
  生涯学習センター
- 9月12日(木)、10月10日(木)、10月24日(木)
  ※10月24日は行政相談のみ
  新湊交流会館
- 9月18日(水)、10月16日(水)
  大門総合会館
- 9月24日(火)、10月23日(水)
  射水市本庁舎
- 9月4日(水)、10月休み
  ※人権相談のみ　白石コミュニティ施設

●心配ごと相談
13:30〜16:00
- 9月5日(木)、9月19日(木)、10月3日(木)、10月17日(木)
  新湊交流会館 ☎82−8450
- 9月3日(火)、9月17日(火)、10月1日(火)、10月15日(火)
  大島社会福祉センター ☎52−5190

※民生委員・児童委員が相談に応じます。

●行政書士による無料相談(予約優先)
相続・遺言・成年後見等
☎55−0682、090−2833−0682
- 9月27日(金)
  13:30〜16:30　大島社会福祉センター
- 9月13日(金)
  13:30〜15:30　新湊交流会館

●犯罪・事故など被害に関する相談
☎076−413−7830
- 月曜日〜金曜日(祝祭日・年末年始を除く)
  10:00〜16:00
  とやま被害者支援センター

●成年後見制度相談(予約優先)
☎51−6625
- 9月25日(水)、10月23日(水)
  14:00〜16:00　射水市本庁舎

●税理士の無料税務相談(要予約)
☎076−422−4034
- 9月19日(木)、10月17日(木)
  13:00〜16:00　高岡商工ビル4階
  相談日の1週間前の9:00から受付

●無料法律相談(要予約) ☎51−6615
- 9月26日(木)
  13:00〜16:00　射水市本庁舎
  予約方法:はがきに住所、氏名、電話番号を記入し送付
  定　　員:6名(抽選)
  締　　切:9月12日(木)消印有効
  送 付 先:〒939−0294
  新開発410番地1
  総務課9月分
  無料法律相談 係

※市内に住民票のある方に限ります。
※当選者にはおおむね締切りから1週間以内に電話で連絡します。
※同じ方からの相談は各年度1回までとなります。

●もの忘れ・認知症相談 ☎51−6625
10:00〜12:00
- 9月12日(木) 真生会富山病院
- 10月10日(木) 射水市民病院

●認知症カフェ
- 9月5日(木)、10月3日(木)
  13:30〜15:30
  太閤の杜内 ☎56−8727
- 9月7日(土)、10月12日(土)
  14:00〜16:00
  大江苑内 ☎55−8888
- 9月18日(水)
  14:00〜16:00
  射水市民病院内 ☎82−8100
- 9月22日(日)
  14:00〜16:00
  本町サポートセンター内 ☎84−5678
- 10月10日(木)
  14:30〜16:30
  真生会富山病院内 ☎52−1556
- 10月19日(土)
  13:30〜16:30
  射水万葉苑内 ☎84−5678

●女性のための無料相談 ☎51−6622
(パートナーや子どもとの関係など)
- 9月18日(水)、10月9日(水)
  10:00〜15:00
- 10月23日(水) 13:00〜17:00

※女性専門相談員が対応します。
※完全予約制、事前にお電話ください。
※相談時間は50分です。

●消費生活相談 ☎52−7974
- 月曜日〜金曜日(祝日を除く)
  9:00〜16:00　射水市本庁舎

●住宅相談(耐震補強やリフォーム工事の相談など)
- 9月15日(日) 10:00〜16:00
  射水建築会館 ☎55−1298
- 9月15日(日) 10:00〜15:00
  カモン新湊ショッピングセンター
  ☎82−4511

●家庭児童・母子父子相談 ☎51−6671
- 月曜日〜金曜日(祝日を除く)
  9:00〜17:00　射水市本庁舎

●子どもの悩み総合相談
☎・FAX 52−3122
- 月曜日〜金曜日(祝日を除く)
  9:00〜17:00
  射水市子ども子育て総合支援センター1階
  kodomo-soudan@city.imizu.toyama.jp

●精神科医・心理士による子ども相談
☎55−2799
子どもの権利支援センター
(来所相談のみ・要予約)
- 第1水曜日(祝日を除く) 14:00〜17:00
- 第2月曜日、第3・第4・第5水曜日(祝日を除く) 15:00〜16:30

●教育相談 ☎82−1678
- 火曜日、木曜日(祝日を除く)
  13:00〜17:00
  教育センター教育相談室

●障がいに関する相談
地域活動支援センター(市内4か所)
月曜日〜金曜日(祝日を除く)
9:00〜17:00
- あいネットいみず ☎86−8522
- ふらっと ☎56−6661
- つどい ☎55−4110
- むげん ☎52−1737
  月曜日〜土曜日(祝日を除く)

9月10月の休日窓口

休日窓口は、月2回(原則、第2・第4日曜日)開設します。

	9月	10月
証明書交付	8日	13日
証明書交付、印鑑登録、マイナンバーカード交付	29日	27日

時間／8:30〜12:30
場所／射水市本庁舎1階 市民課

休日窓口がもっと便利に!

「印鑑登録」「マイナンバーカード交付」ができます(原則、第4日曜日のみ)。
※マイナンバーカードの受取りの際は、交付通知書(ハガキ)に記載の必要書類を持参してください。

「証明書交付」で取得できる証明書は、下記のとおりです。
- 住民票の写し(現在住民票のみ)の交付
- 印鑑登録証明書の交付
- 戸籍謄本・抄本(現在戸籍のみ)
- 戸籍附票の写しの交付(現在戸籍附票のみ)
- 所得証明書、所得課税証明書の交付(直近のもののみ)

問合せ先
〈住民票・印鑑登録・戸籍など〉市民課 ☎51−6621
〈所得証明など〉課税課 ☎51−6618

まちかどフォトグラフ
PHOTOGRAPH TOPICS & NEWS

旧新湊庁舎跡地の複合交流施設が起工

〈7月26日(金)〉

旧新湊庁舎跡地の複合交流施設の起工式が行われ、関係者約40人が工事の安全を願いました。施設には、カフェスペースやコンベンションホールのほか公共交通ターミナルが整備され、来年6月下旬に一部供用開始の予定です。

自然と友だちになろう! まちプラに親子33人

〈7月31日(水)〉

射水市体験型プログラム「射水まちづくりプラットフォーム〜まちプラ〜」が行われました。参加した33人の親子は市内各地を訪れ、「いみずサクラマス」やヒラメの養殖を見学したほか、森林でのまき割りや巣箱づくりを体験し、ふるさとの豊かな自然に親しみました。

「まちづくりシンポジウムinしんみなと」が開催

〈8月3日(土)〉

旧新湊庁舎跡地に建設される複合交流施設と地元の観光資源を生かした賑わいづくりを考える「まちづくりシンポジウムinしんみなと」が、高周波文化ホールで開催されました。eスポーツのデモンストレーションに始まり、(株)商い創造研究所の松本大地代表による基調講演のほか5名のゲストによるパネルディスカッションが行われました。

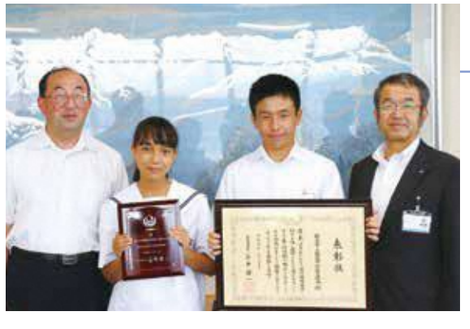

射北中生徒会が国交大臣表彰を受賞

〈8月9日(金)〉

射北中学校生徒会が「海をきれいにするための一般協力者の奉仕活動」国土交通大臣表彰を受賞し、長井教育長に喜びを報告しました。射北中生徒会は、伏木富山港内の海老江・堀岡・本江地区の海岸で、23年間にわたり海岸清掃活動を行いました。

いみずの人なかま

vol. 161

創業90年「中川餅店」四代目 中川 哲男 さん

自薦、他薦は問いません。このコーナーに登場してみませんか。ご連絡をお待ちしています。未来創造課 ☎51−6614

新湊地区の商店街に並ぶ老舗餅屋「中川餅店」。27歳の時に父の後を継ぎ、16年が経過しました。幼い頃から父の背中を見て育った中川さんは、店の歴史を受け継ぐことが自分の使命だと思っていました。

先月は、地元商店街の代表として「まちづくりシンポジウムｉｎしんみなと(21ページに関連記事)」のパネルディスカッションに参加しました。若い世代の経営者として、今後の商店街のけん引役を期待されての登壇です。「出演の依頼が来たときは困惑しましたが、とても良い経験になりました。新湊地区ににぎわいをつくるために必要なこと、自分がすべきことを考えるきっかけになりました」と振り返ります。

現在、お店を回しているのは家族を中心とした約7人のメンバー。お店のカウンター裏では、ベテランの職人さんが商品の仕込みに汗を流しています。隣の部屋には仲良く遊ぶ3人の子どもたち。将来の後継ぎについて中川さんに尋ねると、プレッシャーをかけまいという親心か、少し言葉を濁した後「この店がずっと続くといいですね」と笑い、子どもたちを見つめました。

きららか射水 100歳体操 グループ紹介

市では、高齢者が要介護状態に陥ることなく健康でいきいきとした生活を送ることができるよう、また、体操を通じて住民が互いに支え合える地域となるよう「きららか射水100歳体操」を普及しています。**7月末現在、125グループ、約2,400人が毎週100歳体操を継続しています。**

問合せ先　地域福祉課　☎51−6625

つどい元気クラブ

実施日／金曜　13:30〜
場　所／常磐町公民館

ふれあいサロン世話人を中心に、自治会、老人会、民生委員の方達の後押しでスタートしました。

すずらんの会

実施日／水曜　10:00〜
場　所／本江自治会公民館

皆さん元気です。特に女性は元気!!体操の日を楽しみに過ごしています。

ハートプラス2009

実施日／金曜　9:30〜
場　所／浅井コミュニティセンター

2009年の貯筋教室のグループであり、以降続けて運動を行っています。

中野ふれあいサロン

実施日／月曜　10:00〜
場　所／中野公民館

7月で2年経過しましたが今後も「ふれあいの場を大切に」をモットーに行っていきます。

vol.04 わたしのシゴトとおすすめスポット♪

Let's go to a nice place in IMIZU !!

救急薬品工業㈱に勤務して6年目。湿布薬やODフィルム製剤の品質改良のほか、製造ラインの作業工程の改善など業務の内容は多様です。

現場では想定外の事態が発生することも多く、毎日が試行錯誤ですが、親身になって相談に乗ってくれる同僚ばかりで、とても働きやすい職場です。

趣味はテニスと映画鑑賞。中学高校の6年間はテニスに打ち込みました。休日は2歳の息子と触れ合うようにしていますが、時間があれば、今でもラケットを握っています。そのうち息子とテニスがしたいですね。

武田　和哉さん

Tell me your favorite place!

Q1 あなたのおすすめスポットは？
A1 小杉にある和食店「不二屋」です。定番のカツ丼もボリューム満点で美味しいですが、私のおすすめは海鮮丼です！

Q2 ここに来るようになったきっかけは？
A2 富山県立大学に通っていた時に、地元の友人に連れてきてもらいました。

Q3 ほかに行ってみたいところは？
A3 太閤山小学校の近くに「MOTOMACHI COFFEE」がオープンしました。近々、妻と息子を連れて行ってみたいですね。

おすすめ♪

行ってみたい！

不二屋
住　　所　三ケ伊勢領2282−2
営業時間　11：00〜15：00（火曜定休）
電　　話　56−2557

このコーナーに出演する20代の男女の皆さんを募集しています。お気軽にご連絡ください。未来創造課 ☎51−6614

秋到来！心と体をお得クーポンを使ってリフレッシュしてパワー全開！

IMIZU SPORTS CLUB
営業時間 / 月〜土 10:00〜22:00 日・祝 10:00〜18:00
定 休 日 / 水曜日
住　所 / 射水市本開発 60-1（イータウン内）
TEL(0766)55-5566
いみずスポーツクラブ 検索

高濃度炭酸泉&自慢の天然温泉のんびりと1日お過ごし下さい。
毎日開催中のイベントも大好評！
月 来店ポイント2倍デー　火 来店ポイント5倍デー
水 お子様入館100円デー　木 3名で入館料1,500円デー
金 来館ポイント3倍デー　土日 炭酸泉にて交ゝり湯開催
22日 夫婦割デー　26日 お風呂の日
9/26(木) お風呂の日
通常回数券（11枚綴り）会員限定7,000円
お買上げのお客様に
無料招待券 1枚プレゼント！
※ご購入には、会員カードが必要です。
会員募集中
入会金 300円
入館料金　一般　会員
大人　800円　700円
小人　350円　300円
※回数券11枚綴り7,000円(会員のみ)2歳以下のお子様、無料！
営業時間 10:00〜24:00（23:00最終受付）
太閤山天然温泉 太閤の湯
射水市黒河5424 TEL0766-56-2345

遊覧船ご利用のご案内
お１人様から、通年お気軽に乗船できます。
内川遊覧＆12 橋巡り　50 分
大人　1,500 円・子供　800 円
◉下記のクーポン券利用で 10%OFF！
◇運航時間　9:00〜16:00
◇定 休 日　毎週水曜日（水曜日が祝日の場合は木曜）
※天候その他によりコースの変更または中止する場合があります。
株式会社 新湊観光船
射水市海王町 2（海王丸パーク内）
TEL(0766)82-1830

是非、この機会にお試し下さい！
IMIZU SPORTS CLUB
体験料 1,620円（税込）
※その他の割引特典との併用はできません。
※事前にご予約ください。
有効期限 2019年9月1日〜30日

動きながらキレイをチャージ
ホットヨガ&コラーゲンスタジオ VELLA
体験料 500円（税込）
※事前にご予約ください。
有効期限 2019年9月1日〜30日

この無料券を忘れないで持って来てね。
太閤山天然温泉 太閤の湯
初回入会金 通常 300 円を 無料
※他のクーポンと併用可能です。
有効期限 2019年9月1日〜30日

アイドルのみーちゃんも待ってます。
株式会社 新湊観光船
内川遊覧 &12 の橋巡り 乗船料
大人 1,500円→1,350円
小人 800円→700円
※他のクーポンとの併用はできません。
有効期限 2019年9月1日〜30日

※切り取ってそれぞれのお店にご持参ください。お1人様1回1枚のご利用とさせて頂きます。クーポン広告のお問合せ先（有）アドプラン tel 076-451-0168

広報いみず
●令和元年9月号（8月30日発行）
●編集・発行　富山県射水市未来創造課
〒939-0294　富山県射水市新開発410番地1
TEL 0766-51-6611　FAX 0766-51-6668
射水市代表電話 ☎0766(51)6600

いみずの曳山まつり

問合せ先
港湾・観光課　☎51－6676
射水市観光協会 ☎84－4649

海老江曳山まつり

日　時 9月23日(月・祝) 9:00～23:00頃
場　所 海老江山町(やまちょう)内一円（東町・中町・西町）

新湊曳山まつり

日　時 10月1日(火) 9:00～22:30頃
場　所 新湊・放生津地区の13山町(やまちょう)ほか
（古新町・紺屋町・新町・南立町・立町・三日曽根・法土寺町・荒屋町・奈呉町・中町・四十物町・東町・長徳寺）

◉有料観覧席を設置します。料金：税込 3,000円
申込み・問合せ先 ㈱トラベル新湊　☎84－2055
平日 9:00～18:00　土曜 10:00～16:00
※日曜・祝祭日は申込みできません。

※海王丸パークから曳山巡行エリア無料シャトルバスを３コース運行します。
※詳細は射水市公式観光サイトのHP「きららか射水観光NAVI」をご覧ください。

大門曳山まつり

日　時 10月13日(日) 9:00～20:30頃
場　所 大門山町(やまちょう)内一円（枇杷首・西町・中町・田町）

射水の曳山まつり ポスター、カレンダー　発売中！
●ポスター
Ｂ１／500円、Ｂ２／200円
●カレンダー／700円

企業広告

〈企業広告募集〉問合せ先　広告代理店／㈱協和総商 ☎21－0319

行政情報をスマホで確認!

無料アプリ「マチイロ」を使って、いつでも、どこでも広報紙を読むことができます!また、市ホームページの最新情報を気になるカテゴリーを選んで確認できます!

「QRコード」は㈱デンソーウェーブの登録商標です。

「マチイロ」QRコード

射水市の人口・世帯数

令和元年7月末現在の射水市住民基本台帳人口 ※（　）内は前月比

人　口	92,988人	(+102)	(うち外国人　2,611人)
男　性	45,345人	(+ 66)	(うち外国人　1,438人)
女　性	47,643人	(+ 36)	(うち外国人　1,173人)
世帯数	35,493世帯	(+103)	(うち外国人のみの世帯1,428世帯)