

登録No.	223	分類	住宅	■ 賃貸 ■ 売却
-------	-----	----	----	-----------

物件住所地 射水市港町17-31

売買・賃貸 ■ 売買 (希望価格 320万 円) ■ 賃貸 (希望価格 3.5万円/月)

物件の概要	面積		構造	建築年	築年
	土地	211.56 m <sup>2</sup>	<input checked="" type="checkbox"/> 木造 <input type="checkbox"/> 軽量鉄骨造 <input type="checkbox"/> 鉄筋コンクリート <input type="checkbox"/> その他	補修の要否	補修の費用負担
	建物	1階 74.5 m <sup>2</sup> 坪		<input type="checkbox"/> 補修は不要 <input checked="" type="checkbox"/> 多少の補修必要 <input type="checkbox"/> 大幅な補修必要 <input type="checkbox"/> 現在補修中	<input type="checkbox"/> 所有者負担 <input checked="" type="checkbox"/> 入居者負担 <input type="checkbox"/> その他
2階 132 m <sup>2</sup> 坪					
間取り	1階	<input type="checkbox"/> 居間( )畳 ■ 台所 <input type="checkbox"/> 風呂 ■ トイレ <input type="checkbox"/> その他( )			
	2階	<input type="checkbox"/> 洋室( )畳( )畳 ■ 和室(6)畳×3(8)畳( )畳 <input checked="" type="checkbox"/> 洋室(10)畳( )畳 ■ 和室(6)畳×4(4.5)畳(2.4)畳 <input type="checkbox"/> その他( )			

利用状況	<input type="checkbox"/> 放置( )年 <input type="checkbox"/> 別荘 <input type="checkbox"/> その他	設備状況	電気	<input checked="" type="checkbox"/> 引き込み済み <input type="checkbox"/> その他		
			ガス	<input checked="" type="checkbox"/> プロパンガス <input type="checkbox"/> 都市ガス		
	風呂		<input type="checkbox"/> ガス <input type="checkbox"/> 灯油 <input type="checkbox"/> 電気 ■ その他なし			
	水道		<input checked="" type="checkbox"/> 上水道 <input type="checkbox"/> 簡易水道 <input type="checkbox"/> その他( )			
	下水道		<input checked="" type="checkbox"/> 下水道 <input type="checkbox"/> 浄化槽 <input type="checkbox"/> その他( )			
	トイレ		<input checked="" type="checkbox"/> 水洗 <input type="checkbox"/> 汲取り / <input type="checkbox"/> 和 <input type="checkbox"/> 洋			
	車庫		<input checked="" type="checkbox"/> 有 <input type="checkbox"/> 無	物置	<input checked="" type="checkbox"/> 有 <input type="checkbox"/> 無	
主要施設等への距離	駅	0.6 km	庭	<input checked="" type="checkbox"/> 有 <input type="checkbox"/> 無	その他	
	バス停	0.65 km				
	市役所	7.4 km				
	病院	3.8 km				
	消防署	5.5 km				
	警察署	1.1 km				
	保育園	1 km				
	小学校	1.4 km				
	中学校	2 km				
	公営温泉	km				
公園	km					
スーパー	0.85 km					
ホームセンター	km					
	km					

【地図】



【間取り図】

内川沿いのコンパクトな木造家屋。海にも川にも近いベイエリア！



事項記

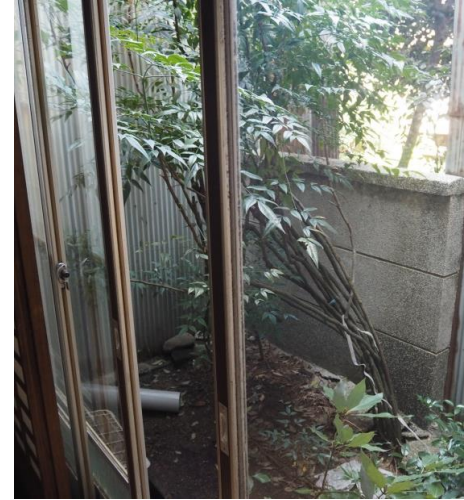
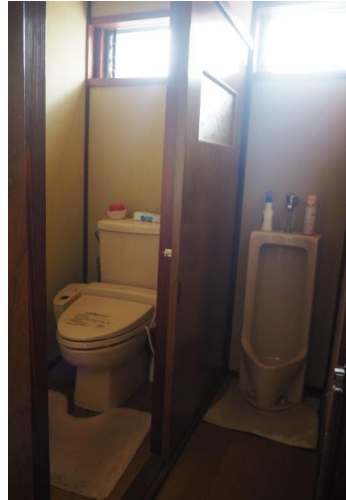

事項記

