



誕生、

射水市。

CONTENTS

主な内容

射水市誕生	2~5
射水市長選挙・射水市議会議員選挙	6~7
保育園・幼稚園の入園	8~9
保健だより	10~11
各種相談ごと	12
まちのわだい	14~15
情報ひろば(募集・催し物・案内) ...	16~18

富山、高岡、砺波圏に接する富山県のほぼ中央に位置し、面積109.18km²、半径約7kmのまとまりのある、人口規模で県内第3位の都市「射水市」が誕生しました。

この地域は、古くは万葉集において大伴家持が射水郡と呼んで以来、歴史的に強い結びつきをもち、現代では、様々な行政課題について広域的に対応するなど、地域特性を生かし、お互いを高めあいながら進んでまいりました。

9万4千市民が現在まで培ってきた、色とりどりの光が今ひとつになり、新たな光の渦を巻き起こし、輝かしい未来に向け歩み出しました。



新しいまち、あらたな歴史 射水市誕生。

平成17年11月1日、歴史的なかかわりが深い新湊市、小杉町、大門町、大島町、下村の5市町村が合併し、新市「射水市」が誕生しました。それぞれの特色をもったまちがひとつになり、輝かしい未来に向け、新たな歴史の1ページを開きました。

各庁舎で開庁を祝う

分庁舎方式でスタートした射水市政。11月1日午前8時、市長が執務を行うことになる小杉庁舎では、開庁式が行われました。

開庁にあたり、国旗と射水市の「い」の字をデザイン化し、輝く日本海を表現した新しい市旗が庁舎屋上に掲揚されました。田所稔市長職務執行者

があいさつを述べた後、来賓として参列した旧市町村長の祝辞に続き、小杉庁舎の銘板の除幕、開庁を祝いテープカットが行われ新たなまちづくりがスタートしました。

また、同日午前10時から各分庁舎で開庁式が行われ、射水市政を担う職員は、地域に親しまれ、市民の負託に応えられる市政の推進を誓い、心を引き締めていました。



「きらめき・響きあい
夢を育む 射水」をめざして

射水市長職務執行者 田所 稔

平成17年11月1日、新湊市、小杉町、大門町、大島町そして下村が合併し、新市「射水市」が誕生いたしました。位置的には県中央部にあり、人口規模では富山市、高岡市に次いで県内第3位の都市となります。9万4千市民の夢と希望が託されての門出です。

この歴史的な合併の実現に至るまでにご尽力いただきました関係各位に対し、深く感謝するとともに、温かいご理解を賜りました市民の皆様へ、心から厚くお礼を申し上げます。

今、地方行政は、自己決定・自己責任の原則のもと、地方分権の推進、国・地方を挙げての行財政改革、さらに、急速な国際化の進展や地球規模での環境問題をはじめとして多くの課題を抱えています。その中において、多様化する行政ニーズに的確に対応しつつ、市民福祉の向上や安全の確保、地域資源を有効活用した自立的な発展を指向していくことが強く求められています。

このような時代的な要請を踏まえ、熟慮の結果、私達の総意として社会的に結びつきが強く、行政面でも生活環境整備、介護福祉事業などを共同実施してきた射水地区広域圏での一体化が最も望ましいと決断し、合併に至った次第であります。

新市が希求する将来像は「きらめき・響きあい 夢を育む 射水」であり、「豊かな大地と輝く水、環日本海交流のゲートウェイ」の実現を目指すものであります。これからは多くの方々の協議でまとめられた「射水市のまちづくり計画」を基本に、夢づくり・幸せづくりを着実に進めていくこととなります。そのためには、早く旧市町村の枠を超えて、お互いが融和し、協力し合い、理想の未来を築いていこうとする気持ちが大前提であると考えています。

どうか市民の皆様には、「新生「射水市」が大きく発展を遂げ、円滑な行政運営が推進できますように、今後ともなお一層のご支援とご協力を賜りますようお願い申し上げます。



大門庁舎



新湊庁舎



布目庁舎



下庁舎



大島庁舎

こんにちは 射水市役所です

射水市 代表電話 ☎57-1300

射水市役所は6つの庁舎に分かれて業務が行われます。

普段の生活に密着している住民票や戸籍、税金や公共料金の支払いなどの窓口業務は、現在同様、各行政センター（旧市役所・役場）で受け付けます。

新湊庁舎

〒934-8555
射水市本町2丁目10番30号
☎82-1900
夜間・休日共通



3F 主な業務内容

議事事務局	議事調査課 ☎82-1950	本会議・常任委員会等の議事運営、 請願・陳情等
-------	-------------------	----------------------------

2F 主な業務内容

産業経済部	港湾商工課 ☎82-1955	商工業振興、中小企業の振興、勤労者福祉対策、 港湾の整備、船員手帳事務等
	企業立地推進班 ☎82-1956	企業誘致及び工業立地
	みなとまちづくり班 ☎82-1957	臨港道路富山新港東西線建設、 港湾の振興及び周辺地域の利用計画
	観光振興課 ☎82-1958	観光振興、特産品奨励、 各種まつり・イベント等
	農業水産課 ☎82-1959	農業振興、農業団体の育成、水産業振興、 深層水等
	農地林務課 ☎82-1960	土地改良区との連携、農業災害防止・復旧、 花と緑の銀行、緑化推進、林業
	農業委員会事務局 ☎82-1961	農業委員会、農地法第3条申請等
	監査委員事務局 ☎82-1962	一般会計・特別会計の出納検査、決算審査

1F 主な業務内容

行政センター1区	総務振興課 ☎82-1963	自治会等の地域振興、 産業建設分野の窓口サービス
	市民サービス課 ☎82-1964	税・市民・環境・福祉分野の窓口サービス
（社）福祉保健事務所	社会福祉課 ☎82-1951	障害者福祉、生活保護、民生委員、更生保護、 福祉ボランティア活動、戦没者等
	長寿介護課 ☎82-1952	高齢者・生きがい対策、住宅福祉サービス、 介護保険、要介護認定審査等
	児童家庭課 ☎82-1953	児童福祉、ひとり親家庭等福祉、家庭児童相談、 児童手当等、保育園・子育て支援センター
	健康推進課 ☎82-1954	健康づくり事業の企画・調整、 健康増進・保健指導、予防接種企画・調整等

小杉庁舎

〒939-0393
射水市戸破1511番地
☎57-1300
夜間・休日共通



4F 主な業務内容

企画総務部	人事課 ☎57-1629	職員の採用・給与・勤務条件・研修・福利厚生 表彰、特別職報酬等審議会、職員倫理
	財政課 ☎57-1630	財政計画、予算編成、予算執行等

3F 主な業務内容

市長公室	秘書広報課 ☎57-1621	広報誌の発行、広聴、秘書、表彰等
	地域振興課 ☎57-1622	新市建設計画、地域審議会、陳情、 自治会関係事務

2F 主な業務内容

企画総務部	企画政策課 ☎57-1623	総合計画、総合計画審議会、国・県重点要望、 統計調査等
	男女平等社会推進班 ☎57-1624	男女平等社会推進に関すること
	少子化対策・ 子どもの権利班 ☎57-1625	少子化対策、子どもの権利、 子どもの悩み総合相談
	情報政策課 ☎57-1626	ケーブルテレビの管理運営、 情報システム管理、公的個人認証
	総務課 ☎57-1627	防災対策、行政相談、情報公開・個人情報保護等、 例規の審査・公布、固定資産評価審査委員会
	行政改革推進課 ☎57-1628	行財政改革、行政評価、事務改善
	管財課 ☎57-1631	市有財産管理等、土地開発公社、業務公社、 入札、工事請負契約等
選挙管理委員会事務局 ☎57-1634	選挙に関する事務	

1F 主な業務内容

行政センター1区	総務振興課 ☎57-1635	自治会等の地域振興、 産業建設分野の窓口サービス
	市民サービス課 ☎57-1636	税・市民・環境・福祉分野の窓口サービス
会計課	会計課 ☎57-1632	会計審査・決算等
	検査班 ☎57-1633	工事等の検査、納入物品の検収、会計検査

大島庁舎

〒939-0292
射水市小島703番地
☎52-7900
夜間・休日共通



3F 主な業務内容

市民環境部	環境課 ☎52-7967	ごみ・し尿・廃棄物の収集、 埋葬・改装の許可、墓地、犬の登録、 公衆浴場、公害対策等
-------	-----------------	--

2F 主な業務内容

市民環境部	税務課 市民税係 ☎52-7960 資産税係 ☎52-7961 納税係 ☎52-7962	市税及び国民健康保険税の賦課・収納
	徴収対策班 ☎52-7963	市税等の滞納整理
	保険年金課 ☎52-7965	国民健康保険、国民年金、老人保健医療等

1F 主な業務内容

行政センター1区	総務振興課 ☎52-7968	自治会等の地域振興、 産業建設分野の窓口サービス
	市民サービス課 ☎52-7969	税・市民・環境・福祉分野の窓口サービス
市民環境部	市民課 ☎52-7964	戸籍・住民登録、外国人登録、印鑑登録、 火葬許可
	生活安全課 ☎52-7966	地域交通・交通安全対策、臨時運行許可、 公営駐車場・駐輪場の管理、コミュニティバス、 万葉線、防犯、消費者保護対策等

下庁舎

〒933-0292
射水市加茂中部893番地
☎59-8100
夜間・休日共通



2F 主な業務内容

教育委員会	教育総務課 ☎59-8090	教育委員会会議、職員の人事・給与・予算等、 学校施設の維持管理
	文化課 ☎59-8092	芸術文化振興、文化財保護、埋蔵文化財

1F 主な業務内容

行政センター1区	総務振興課 ☎59-8094	自治会等の地域振興、 産業建設分野の窓口サービス
	市民サービス課 ☎59-8095	税・市民・環境・福祉分野の窓口サービス
教育委員会	生涯学習課 ☎59-8091	社会教育・生涯学習、青少年育成等
	スポーツ課 ☎59-8093	社会体育振興、体育・スポーツ行事、 学校体育施設開放・管理運営

大門庁舎

〒939-0294
射水市二口1081番地
☎52-7200
夜間・休日共通



3F 主な業務内容

都市整備部	建築住宅課 ☎52-7395	市営住宅入居、建築確認申請、開発行為、 優良宅地等証明書の交付
	新幹線整備推進課 ☎52-7391	新幹線対策

2F 主な業務内容

都市整備部	河川課 ☎52-7392	河川維持管理、砂防、水利、水防、 高潮対策等
	道路建設課 ☎52-7393	道路等新設、市道認定、道路占用許可、 急傾斜地等
	道路維持課 ☎52-7394	道路・橋りょう維持管理、除雪対策、 消雪維持管理
	都市計画課 ☎52-7390	都市計画、市街地再開発、公園・緑地・緑道の整備、 維持管理、都市計画街路等

1F 主な業務内容

行政センター1区	総務振興課 ☎52-7396	自治会等の地域振興、 産業建設分野の窓口サービス
	市民サービス課 ☎52-7397	税・市民・環境・福祉分野の窓口サービス

布目庁舎

〒934-0048
射水市布目1番地
☎84-3000
夜間・休日共通



2F 主な業務内容

上下水道部	上水道業務課 ☎84-9641	水道事業会計事務
	上水道工務課 ☎84-9644	上水道施設設計施工、取水施設等の保守管理
	下水道業務課 ☎84-9647	受益者負担金の賦課・収納等
	下水道工務課 ☎84-9648	下水道計画設計施工、施設の維持管理、 都市下水路等の維持管理、雨水排水路整備・維持管理

1F 主な業務内容

上下水道部	上水道業務課 ☎84-9642 (検針)	水道使用量の検針
	上水道工務課 ☎84-9645 (料金・開閉栓)	上下水道料金の賦課・収納、開閉栓の申込
上下水道部	上水道工務課 ☎84-9645	水道引込工事の申込、管路の維持管理

布目庁舎別館 1F

教育センター ☎84-9650	児童・生徒の教育相談、教職員研修計画
--------------------	--------------------

射水市における投票区・投票所

投票所は市内34か所

投票区	投票場所	投票区	投票場所		
新湊地区	放生津第1	放生津保育園遊戯室	小杉南	射水市役所小杉庁舎	
	放生津第2	奈古中学校集会室	大江	大江公民館	
	新湊第1	射水市役所新湊庁舎	黒河	黒河公民館	
	新湊第2	新湊保育園遊戯室	池多	池多公民館	
	西部	庄西公民館玄関ホール	太閤山	太閤山公民館	
	作道	作道保育園遊戯室	太閤山西	中太閤山公民館	
	片口	片口保育園遊戯室	太閤山東	小杉南中学校体育館	
	堀岡	堀岡児童館遊戯室	大門地区	浅井	浅井小学校
	海老江	海老江公民館集会室		榑田	榑田小学校
	本江	本江幼稚園遊戯室		水戸田	水戸田公民館
七美	七美幼稚園遊戯室	二口		大門保健センター	
塚原	塚原小学校玄関ホール	大門		大門総合会館	
小杉地区	野手	野手公民館	大島地区	大島東部	大島体育館 (旧大島町民体育館)
	青井谷	金山公民館		大島中部	大島勤労者体育センター
	橋下条	橋下条公民館		大島西部	大島農村環境改善センター
	小杉西	小杉社会福祉会館大集会室		大島南部	大島南部保育園遊戯室
	小杉東	戸破公民館		下地区	下村

11月27日(日)は、 射水市長・射水市議会議員選挙の 投票日です。

告示日 11月20日(日)
投票日 11月27日(日)
投票時間 午前7時～午後8時

射水市の市政を担う市長並びに
市議会議員を選ぶ
大切な選挙です！



選挙区	区域	定数(人)
新湊選挙区	旧新湊市の区域	13
小杉選挙区	旧小杉町の区域	11
大門選挙区	旧大門町の区域	5
大島選挙区	旧大島町の区域	4
下選挙区	旧下村の区域	2

選挙の区域
市長選挙
選挙区の区域は射水市全域です。
市議会議員選挙
市議会議員選挙は、旧市町村ごとの5選挙区による選挙です。
投票は、各選挙区の候補者に投票します。

投票できる人

選挙権があるのは、次の条件に当てはまる人です。
年齢要件
昭和60年11月28日以前に生まれた人
住所要件
平成17年8月19日以前に旧5市町村に住所を有し、引き続き射水市に3か月以上住んでいる人

投票所入場券について

投票所へは、投票所入場券をご持参ください。
投票日間近になっても入場券が届かない時は、選挙管理委員会までご連絡ください。
なお、入場券が無くてでも、選挙人名簿に登録されていて投票できますので、当日受付に申し出てください。

郵便投票等による不在者投票について

身体障害者または戦傷病者もしくは介護保険の被保険者証に要介護5と記入されている人で、郵便による不在者投票を希望される人は、まず、郵便等投票証明書が必要となりますので、早めに手続をお願いします。
投票用紙などの交付申請は11月23日(水)までです。

期日前投票について

仕事、旅行、冠婚葬祭などの都合で投票日に投票できない人は、期日前投票ができます。
期間 11月21日(月)～26日(土)
時間 午前8時30分～午後8時
期日前投票所
(旧市役所・旧町村役場)

地区	場所
旧新湊市	射水市役所新湊庁舎
旧小杉町	射水市役所小杉庁舎
旧大門町	射水市役所大門庁舎
旧大島町	射水市役所大島庁舎
旧下村	射水市役所下庁舎

期日前投票の際にも入場券をご持参ください。

指定病院などに入院している場合の不在者投票

不在者投票施設(指定病院・老人ホームなどの施設)に入院・入所している人は、その施設で不在者投票ができます。

選挙についてのお問い合わせ

射水市選挙管理委員会
☎ 5711634

射水市農業委員会委員選挙

立候補予定者事務説明会の開催

射水市農業委員会委員選挙が平成17年12月18日(日)に執行されます。
市選挙管理委員会では、この選挙の立候補予定者事務説明会を次のとおり開催します。
日時 11月30日(水)午後1時30分から
場所 射水市役所小杉庁舎303会議室
問合せ先 射水市選挙管理委員会
☎ 5711634

農業委員会とは？

農業委員会は、「農業委員会等の関する法律」に基づく市町村に置かれる行政委員会であり、農地法等の法令に定められた事務を行うほか、農業者の利益代表機関としての役割も位置付けられています。

同委員会は、農地の権利移転・設定、転用の審査をする他、次の役割を担っています。
農地等として利用すべき土地の農業上の利用の確保
農地等の利用の集積と効率的な利用の促進
法人化その他農業経営の合理化
農業生産、農業経営及び農民生活に関する調査及び研究

農業委員会についてのお問い合わせは、農業委員会事務局まで
☎ 8211961



保育園・幼稚園 入園児募集

平成18年度
園児募集

保育園の入園申込

保育園は、ご両親や家族の方が働いているなど、お子さんの保育ができない場合に保護者の皆さんに代わって保育をする施設です。入園を希望されるお子さんの申し込みを受け付けを次の日程で行います。

受付期間
11月28日(月)～12月4日(日)
午前8時30分～午後5時
(入園申込書は11月7日(月)から各園にて配布しています。)

受付場所
入園希望される保育園へ直接申し込みしてください。
(土曜日と日曜日は射水市役所新湊庁舎で受け付けします。)

通勤等の理由で他市町村の保育園への入園を希望される方は新湊庁舎へ申し込みをしてください。
5月以降の途中入園を希望される方も、必ず期間中に申し込みをしてください。
申し込みを提出される時は、お子さんと一緒にお越しください。
同時に複数の保育園への申し込みはできません。

保育園問合せ先
射水市役所新湊庁舎 児童家庭課保育指導係
☎82-1953
市内各保育園

市内保育園一覧表 公...公立 私...私立

作道保育園と海老江保育園は4月から社会福祉法人へ移管の予定です。

保育園名	住所	電話	定員 (現行)	開園時間 (延長を含む)	受入年齢	特別保育サービス		
						延長 保育	一時 保育	休日 保育
新湊地区								
放生津公	中新湊17-10	82-8011	80	7:00～18:00	6か月児～			
八幡公	八幡町2-12-56	82-8010	90	7:00～18:00				
新湊公	本町1-10-34	82-8013	60	7:30～18:00				
新湊西部公	庄西町2-12-41	82-8014	35	7:30～18:00				
作道公	殿村115	82-8015	150	7:00～19:00				
片口公	高場新町2-75	86-1392	180	7:00～19:00				
堀岡公	堀岡289-1	86-1050	120	7:00～19:00				
海老江公	海老江1057	86-0073	180	7:00～19:00	2か月児～			
塚原公	松木633	82-8016	90	7:00～19:00				
新湊中部私	三日曾根3-1	82-1616	120	7:00～20:00				
小杉地区								
小杉西部公	三ヶ933-1	55-3330	145	7:00～19:00	6か月児～			
小杉東部公	戸破2475	55-0426	150	7:00～19:00				
金山公	青井谷8	56-1380	50	7:00～18:00				
大江公	大江1464	55-0050	85	7:00～19:00				
太閤山公	太閤山1-11	56-2615	130	7:00～19:00				
千成公	中太閤山11-2	56-1800	145	7:00～19:00				
池多公	池多641	56-2841	40	7:00～19:00		首がすわってから		
黒河私	黒河3107-6	56-3312	90	7:00～19:00				
杉の子私	中太閤山11-4	56-5202	145	7:00～19:00				
あいあい私	南太閤山3-2-1	56-4141	115	7:00～19:00				
大門地区								
大門きらら公	中村111-1	52-1303	200	7:00～19:00	6か月児～			
水戸田公	生源寺132-1	54-1311	40	7:30～18:30	1歳児～			
大島地区								
大島中央公	小島666	52-1631	170	7:00～19:00	10か月児～			
大島南部公	北野1494-2	52-0832	70	7:00～19:00				
大島つばさ私	新開発380-1	51-6060	170	7:00～20:00	2か月児～			
下地区								
下村公	加茂中部817-1	59-2090	75	7:30～19:00	6か月児～			

射水市立保育園・幼稚園・私立保育園・幼稚園・幼稚園では平成18年度入園の園児の申し込みを受け付けます。入園を希望される方の保護者の方は、各保育園・幼稚園で入園を受け付けていますので、お申し込みください。

保育園と幼稚園って
どう違うの？

保育園は、社会福祉の立場から「保育に欠ける」0歳から5歳までの乳幼児を保育する社会福祉施設で厚生労働省が所管しています。親が仕事をしている、あるいは介護などで子どもの養育が困難であると認められた場合に、0歳児から小学校に入るまでの子どもを預かります。
一方、幼稚園は、小学校、中学校、高等学校、大学等と同じく、学校教育法に基づいています。満3歳以上の幼児を対象とし、年少・年中・年長と学年単位で1年から3年の教育期間があり、1日4時間の教育標準に毎学年39週以上の教育を行います。

公立幼稚園問合せ先
射水市役所下庁舎
教育総務課
☎5918090

市内幼稚園一覧表 公...公立 私...私立

入園できるお子さん 平成12年4月2日～平成15年4月1日に生まれた幼児(一部除く)

幼稚園名	住所	電話	募集人員				保育時間	特別保育サービス		
			1年保育 (5歳児)	2年保育 (4歳児)	3年保育 (3歳児)	4年保育 (2歳児)		預り 保育	一時 保育	休日 保育
新湊地区 【入園要件】市内に住所がある人 【受付期間】11月25日(金)まで										
本江公	本江北142	86-0085	3学級	105名定員			3歳児 8:30～14:00 4・5歳児 8:30～15:00	16:30		
七美公	七美1014	86-0048	3学級	105名定員			3歳児 8:30～14:00 4・5歳児 8:30～15:00	16:30		
小杉地区 【入園要件】特になし										
あおい私	戸破4401-1	55-1157	若干名	20人	60人	若干名	8:00～15:00	17:30		
第二あおい私	太閤山8-2	56-1700	若干名	20人	40人	若干名	8:00～15:00	17:30		
第三あおい私	南太閤山12-22	56-6560	若干名	20人	40人	若干名	8:00～15:00	17:30		
大門地区 【入園要件】旧大門町に住所がある人 【受付期間】11月25日(金)まで										
*大門中央幼稚園と浅井幼稚園、榑田幼稚園は、平成18年4月に統合し、「大門わかば幼稚園」として新しく開園します。										
【問合せ先】 ・大門中央幼稚園 ☎52-1021 ・榑田幼稚園 ☎53-1037 ・浅井幼稚園 ☎52-3859										
大門わかば公	二口427番1	52-1021	6学級	180名定員			8:00～14:00	16:30		

保健だより

・H18年3月31日までは、平成17年度健康カレンダー - や保健だよりをご覧になり、旧市町村の保健事業にご参加ください。
 ・乳幼児健診・予防接種は、個人通知しませんので、毎月の広報「いみず」をご覧ください。

H17年11月

問合せ先・各保健センター

・健康推進課 TEL82-1954 FAX82-3175

新湊保健センター (対象地区：旧新湊市)

TEL82-8416 FAX82-8419

項目	対象者	実施日	受付時間	会場	
成人	検診	胃・子宮・乳房・大腸検診	H17年度未受診者	11月26日(土) 9:00 ~ 9:30 11月26日(土) 9:00 ~ 10:00	新湊保健センター
	教室	リハビリ教室(木曜日)	教室生	毎週木曜日 13:15 ~ 13:30	新湊保健センター
		室内ウォーク教室	希望者	11月11日(金) 13:15 ~ 13:30 12月5日(月) 13:15 ~ 13:30	新湊総合体育館
	相談	健康相談	希望者	月~金曜日 9:00 ~ 17:00	新湊保健センター
母子	健診	3か月児健診	H17年8月生	12月7日(水) 13:00 ~ 13:20	射水市民病院
		1歳6か月児健診	H16年5月生	12月13日(火) 13:00 ~ 13:20	新湊保健センター
		3歳児健診(歯ピカ教室3歳6か月児)	H14年5月生	11月22日(火) 13:00 ~ 13:20	新湊保健センター
	教室	歯ピカ教室(1歳6か月児)	H16年4月生	11月17日(木) 13:00 ~ 13:20	新湊農村環境改善センター
		母親教室(2回目)	H18年2~4月予定日の妊婦	11月10日(木) 13:00 ~ 13:20	新湊保健センター
		両親教室	H18年2~4月予定日の妊婦とその夫	12月4日(日) 9:30 ~ 9:50	新湊保健センター
		もぐもぐ教室(初期)	H17年6~7月生	12月9日(金) 13:00 ~ 13:20	新湊保健センター
		もぐもぐ教室(中・後期)	H17年2~3月生	11月15日(火) 13:00 ~ 13:20	新湊保健センター
		すくすく赤ちゃん教室	生後6か月~1歳未満児	11月10日(木) 9:45 ~ 10:00	農村環境改善センター
		相談	育児・母乳相談	乳幼児	11月29日(火) 13:00 ~ 13:20
健康相談	希望者		月~金曜日 9:00 ~ 17:00	新湊保健センター	

小杉保健センター (対象地区：旧小杉町)

TEL56-3007 FAX56-3008

項目	対象者	実施日	受付時間	会場		
成人	検診	胃・子宮・乳房検診	H17年度未受診者(要予約)	12月4日(日) 8:30 ~ 9:30	小杉保健センター	
	相談	健康相談	三ヶ地区	11月10日(木) 9:30 ~ 11:00	三ヶ公民館	
			太閤山地区	12月1日(木) 9:30 ~ 11:00	太閤山公民館	
			中太閤山地区	12月6日(火) 9:30 ~ 11:00	中太閤山公民館	
母子	健診	3~4か月児健診	H17年7月生	11月10日(木) 13:00 ~ 14:00	小杉保健センター	
		1歳6か月児健診	H17年8月生	12月8日(木) 13:00 ~ 14:00	小杉保健センター	
	教室	2歳児歯科検診	H16年5月生	12月7日(水) 13:00 ~ 14:00	小杉保健センター	
		3歳6か月児健診	H15年11月生	11月22日(火) 9:45 ~ 10:00	小杉保健センター	
		むし歯ゼロ教室A	H14年5月生	11月30日(水) 13:00 ~ 13:15	小杉保健センター	
		むし歯ゼロ教室B	H14年11月生の予約者	11月17日(木) 9:30 ~ 9:45	小杉保健センター	
		パパの育児教室	H15年5月生の予約者	11月22日(火) 9:30 ~ 9:45	小杉保健センター	
		あそびの広場	妊婦とその夫	11月25日(金) 19:15 ~ 19:30	小杉保健センター	
		相談	すくすく相談	1歳7か月~就園前の幼児	11月11日(金) 9:30 ~ 10:00	小杉保健センター
			のびのび相談	生後6か月児と希望者	12月2日(金) 9:30 ~ 10:00	小杉保健センター
予防接種	BCG予防接種	生後9か月児と希望者	11月29日(火) 9:30 ~ 10:00	小杉保健センター		
予防接種	BCG予防接種	H17年6・7月生	11月11日(金) 13:30 ~ 14:30	小杉保健センター		

大門保健センター (対象地区：旧大門町)

TEL52-7070 FAX52-7071

項目	対象者	実施日	受付時間	会場	
成人	教室	リハビリ教室	教室生	11月17日(木) 13:00 ~ 13:30 12月8日(木) 13:00 ~ 13:30	大門保健センター
	教室	健康体操教室	教室生	11月22日(火) 9:50 ~ 10:00 12月6日(火) 9:50 ~ 10:00	大門保健センター
母子	健診	1歳6か月児健診	H16年4・5月生	12月6日(火) 13:00 ~ 13:20	大門保健センター
		パパママセミナー	妊婦とその夫(要予約)	12月4日(日) 9:50 ~ 10:00	大門保健センター
	相談	赤ちゃん教室	4~8か月児	11月21日(月) 10:00 ~ 11:00	大門保健センター
		びびよ相談	妊産婦・0~8か月児	11月21日(月) 9:30 ~ 11:00	大門保健センター
相談	にこにこ相談	妊産婦・9か月以降の児	11月14日(月) 9:30 ~ 11:00	大門保健センター	

大島保健センター (対象地区：旧大島町)

TEL52-7970 FAX52-5595

健診や予防接種等の窓口が役場から保健センターに変更となりました。

項目	対象者	実施日	受付時間	会場	
成人	相談	健康相談	一般(希望者)	11月15日(火) 10:00 ~ 12:00 11月22日(火) 10:00 ~ 12:00 11月29日(火) 10:00 ~ 12:00 12月6日(火) 10:00 ~ 12:00	大島保健センター
	教室	リハビリ教室	教室生	11月15日(火) 13:30 ~ 15:30	大島社会福祉センター リハビリ室
母子	健診	1歳6か月児健診	H16年3・4月生	11月11日(金) 13:00 ~ 13:20	大島保健センター
		3歳児健診	H14年6・7月生	12月2日(金) 13:00 ~ 13:20	大島保健センター
	教室	フッ素塗布むし歯予防教室	申し込みされた方	11月25日(金) 13:15 ~ 13:30 12月9日(金) 13:15 ~ 13:30	大島保健センター
	相談	妊婦相談・育児相談 離乳食指導	妊産婦・乳幼児をお持ちの方	11月17日(木) 13:30 ~ 15:30	大島保健センター
予防接種	BCG予防接種	H17年6月2日~H17年8月31日生	12月1日(木) 13:30 ~ 14:30	大島保健センター	

下村保健センター (対象地区：旧下村)

TEL59-8021 FAX59-8022

項目	対象者	実施日	受付時間	会場	
成人	検診	肺検診	H17年度未受診者	11月16日(水) 9:00 ~ 10:00	下村保健センター
	教室	胃・子宮・乳房・大腸検診	H17年度未受診者(要予約)	12月9日(金) 8:30 ~ 9:30	下村保健センター
		あやめ交流会	教室生	11月30日(水) 9:30 ~ 9:45	下村保健センター
母子	教室	男性のヘルシ-講座	受講生	12月7日(水) 9:00 ~ 9:30	下村保健センター
		フッ素塗布むし歯予防教室	個人通知	11月10日(木) 9:00 ~ 9:15	下村保健センター
	相談	ほほえみ相談	幼児	11月17日(木) 10:20 ~ 11:50 12月8日(木) 10:20 ~ 11:50	下村交流センター
		育児相談	乳児	11月24日(木) 10:00 ~ 11:00	下村保健センター
	予防接種	BCG予防接種	H17年6月21日~H17年8月15日生	11月16日(水) 13:15 ~ 13:30	下村保健センター

乳幼児の予防接種について

H18年3月31日までは、現在お手持ちの予防接種券と予診票は、そのまま使用できます。また、予防接種は、旧市町村が指定する医療機関で接種してください。

麻しん予防接種、風しん予防接種について平成18年4月から以下のように変わります。

- MR(麻しん・風しん)二種混合ワクチンとして接種します。
- 接種年齢が引き下げられ、24か月未満に第1期として1回接種し、小学校入学前に第2期としてもう1回接種します。

平成18年4月までに、2歳の誕生日を迎えられる方は、早めに麻しん予防接種・風しん予防接種を済ませましょう。

インフルエンザを予防しよう

日常生活での予防方法

- 栄養と休養を十分とる。
- 人混みを避ける。
- 適度な温度、湿度を保つ。
- マスクを着用する。
- 外出後に手洗いとうがいをする。

予防接種を受けましょう

予防接種は、症状を軽くし、重篤な合併症を防ぐ効果があります。効果が出はじめるまで接種後約1か月かかりますので、流行前に早めに受けましょう。

65歳以上の方のインフルエンザ予防接種について

「平成17年度インフルエンザ予防接種接種券兼予診票」を旧市町村から対象の人へ、10月末日までに送付しました。今年度は、旧市町村の実施方法で接種してください。詳しくは、同封のインフルエンザ予防接種のお知らせをご覧ください。

母子健康手帳の交付について

母子健康手帳は、各保健センターで交付しています。

保険医協会の健康テレホンサービス

11月のテーマ ☎076-442-0003

月	寝たきりで起こる病気
火	麻酔科はこんなことをしています
水	美声を保つ
木	食後の爪楊枝の使用は?
金	肩の痛み
土・日	インフルエンザとかぜの違い

休日在宅当番医・歯科医 (診療時間 午前9時~午後5時)

月日	医院・病院	電話
11月3日(祝)	麻生医院(旧新湊市)(内)	82-3710
	おおがクリニック(旧小杉町)(内・眼)	56-4000
	加須屋歯科医院(高岡市)	29-0184
11月6日(日)	尾島医院(旧新湊市)(外)	84-8552
	たかはし内科医院(旧小杉町)(内・小)	55-5522
11月13日(日)	茶谷歯科クリニック(高岡市)	28-1182
	中新湊内科クリニック(旧新湊市)(内)	82-2000
	レディースクリニックむらた(旧小杉町)(産・婦)	57-4141
11月20日(日)	山田歯科医院(高岡市)	25-0073
	越野医院(旧新湊市本町)(内)	82-2600
	柳下整形外科医院(旧大島町)(整)	52-4600
11月23日(祝)	歯科金山クリニック(高岡市)	23-3139
	越野医院(旧新湊市立町)(内)	82-2855
	パスコどもクリニック(旧小杉町)(小)	56-7087
11月27日(日)	平木歯科医院(高岡市)	63-3494
	万葉クリニック(旧新湊市)(内・小)	86-8787
	島崎内科医院(旧大島町)(内)	52-0173
12月4日(日)	倉田歯科医院(氷見市)	74-5371
	羽岡医院(旧新湊市)(内)	84-8200
	松本医院(旧小杉町)(内・小)	55-0057
	池田歯科医院(高岡市)	82-4422

小杉文化ホール ラポール

TEL 56-1515
 URL <http://www.hitwave.or.jp/rapport/>
 E-mail rapport@po.hitwave.or.jp
 休館日 火曜日および年末年始

H17
 12/13(火)
 射水市合併記念
オーケストラ・アンサンブル金沢
岩城宏之&ジュディ・オング
クリスマスコンサート **好評発売中**
 開場18:30 開演19:00

入場料 1・2階指定席 7,000円
 (小人...4,000円)
 小人は18歳未満
 3階指定席 3,000円

会員特典
 メンバー及び選択された
 クラブ会員は口数招待します。



歌手・俳優のジュディ・オングが、岩城宏之指揮するアンサンブル金沢の演奏とともに歌います。楽しくて素敵なクリスマスコンサートをお楽しみください。



ジュディ・オング

H18
 1/9(祝)
 射水市合併記念
ニューイヤーコンサート2006
 開場13:30 開演14:00 **11月9日(水) 発売開始!**

入場料 全席自由 3,500円
 (18歳未満は2,000円)

会員特典
 メンバー及び選択された
 クラブ会員は口数招待します。

おなじみアンサンブル金沢がマイケル・ダウスの弾き語りでお届けする新春コンサートです。どうぞ、ご期待ください。

H17
 12/23(金)
 射水市合併記念
ラポール・クリスマスコンサート
 開演14:00 ひびきホール

入場料 無 料
 ラポールに集う音楽サークルによるステージは大変楽しく、子どもたちにも大人気です。是非お越しください。



新湊中央文化会館

TEL 82-8400
 URL <http://www1.canet.ne.jp/users/city-shinminato/hall/>
 E-mail chubun@po3.nsknet.or.jp
 休館日 毎月第3月曜日および年末年始

11/12(土)
 ジャズ界屈指の美人ヴァイオリニスト
寺井尚子クインテット
ジャズコンサート **好評発売中**
 開場18:00 開演18:30
入場料 全席自由 5,000円

ピアノ 北島直樹
 ギター 細野よしひこ
 ベース 成重幸紀
 ドラムス 中沢 剛



ゲスト：まきみちる

'98年に初アルバム「シンキング・オブ・ユー」でデビュー、瞬く間にジャズ界のヒロインとなった技巧派。時代とジャンルを超えたライブをお楽しみください。

11/18(金)
金川睦美日本歌曲リサイタル
 ばらの花に心をこめて **好評発売中**
 開場18:30 開演19:00
 小ホール **入場料** 全席自由 2,000円

日本歌曲伴奏の第一人者、塚田佳男との選曲による珠玉の歌を美しく叙情たっぷりに歌い上げます。ピアノは小島裕子。

12/3(土)
渡辺美里
 Misato Sing and Roses Tour '05-'06
 ~歌と薔薇の日々~ **好評発売中**
 開場17:30 開演18:00
 大ホール **入場料** 全席自由 6,800円

まだまだ美里の勢いは止まりません。「うたの木seasons」オーケストラ」2005ツアーに続き、本ツアーが決定!

12/14(火)
落語芸術協会の夕べ **好評発売中**
 開場18:00 開演18:30
 大ホール **入場料** 全席自由 2,000円

「笑点」でおなじみの三遊亭小遊三師匠をはじめ、桂米助ら落語界の大物が集まります。乞うご期待。

困ったときには相談を...

一人で悩まず相談してみたいはかがですか！
 時間と場所を確認し、ご相談下さい。

相談名	11月	12月	時間	場所	備考
行政相談	7日	5日	13:30~16:00	小杉社会福祉会館	
	9日	14日	13:00~16:00	新湊福祉会館	
	16日	21日		大門総合会館	
	22日	27日		大島社会福祉センター	
人権相談	7日	5日	13:00~16:00	福王寺(旧下村)	旧心配ごと相談
	14日	12日		小杉社会福祉会館	
	9日	14日		新湊福祉会館	
	16日	21日		大門総合会館	
心配ごと相談	22日	27日	13:00~16:00	大島社会福祉センター	
	7日	5日		福王寺(旧下村)	旧心配ごと相談
	16日・30日	21日・28日		小杉社会福祉会館	
成年後見制度相談	30日	28日	14:00~16:00	新湊福祉会館	
無料法律相談	11日	8日	13:00~15:30	小杉社会福祉会館	要2週間前より予約 ☎55-2813
	16日	21日	13:00~16:00	新湊福祉会館	要前日予約 (18:30~受付 定員6人) ☎82-8451
結婚相談	毎週水曜日(祝日除く)		19:00~21:00	新湊福祉会館	
住宅相談	20日	18日	10:00~15:00	新湊福祉会館	
年金相談	10日	8日	10:00~15:00	小杉庁舎	
	18日	16日		新湊庁舎	
	4日	2日		新湊商工会議所	
消費生活相談	毎週火・金曜日 (祝日の場合は前日)		9:00~16:00	大島庁舎	先着順・予約優先
女性の心と生き方相談	18日	2日・16日	14:00~16:00	働く婦人の家	
障害者巡回相談	24日	21日	13:30~15:00	小杉庁舎	
	17日	15日		新湊庁舎	
健康・介護相談	10日	8日	13:00~16:00	新湊福祉会館	
物忘れ・在宅介護相談	28日	19日	13:00~15:00	小杉庁舎	
電話教育相談	月曜日~金曜日		10:00~16:00	教育センター	☎84-9650
家庭児童・母子父子相談	月曜日~金曜日		9:00~17:00	新湊庁舎	☎82-1953
青少年育成相談	月曜日~金曜日		8:30~17:00	少年育成センター	☎56-2148
子どもの悩み総合相談室	月曜日~金曜日 (祝日除く)		13:00~17:00	小杉庁舎	☎57-0100
	第1月曜日		14:00~17:00	子どもの権利支援センター 「ほっとスマイル」	☎55-2799
第2~5月曜日		15:00~19:00			
第1・3水曜日		14:00~16:00			
子どもの心の相談室	9日・16日	7日・14日	9:00~11:00	大島社会福祉センター	要予約(10:00~16:00) ☎070-6252-5343
			14:00~16:00		
臨床心理士による 子育て相談	4日・18日	2日・16日	9:30~11:30	小杉北部子育て支援センター	*子育て支援センター 開所時間中は、随時 保育士による子育て 相談を受け付けてい ます。
	11日・25日	9日		小杉南部子育て支援センター	
認定心理士による子育て相談	16日		10:30~11:30	大門子育て支援センター	
保健師による育児相談	9日・30日	7日・21日	9:30~11:30	小杉北部子育て支援センター	
	2・16日	14日		小杉南部子育て支援センター	
子育て講演会	11日	7日	10:40~11:30	大島子育て支援センター	
交通事故相談	4日・18日	2日・16日	13:00~15:00	富山警察署分庁舎	☎076-444-4400
巡回交通事故相談	10日	8日	10:00~15:00	高岡総合庁舎	☎21-9411
暴力団に関する相談	24日		13:00~16:00	新湊福祉会館	

シルバー人材センター統合に向け大きな一歩

－ 射水地区広域圏シルバー人材センター 5市町村統合契約調印式 －

射水地区広域圏5市町村のシルバー人材センター統合に向けた調印式が10月11日、新湊市民交流会館で行われ、平成18年4月の射水市シルバー人材センターの発足が正式に決まりました。

射水市シルバー人材センターは会員数約1,100人、契約高5億円の規模となり、本所を小杉町三ヶ(現小杉町シルバー人材センター)に置き、4つの支所と連携し、高齢者が生きがいを持ちながら日常生活が出来るよう職労支援を行います。

式では、統合協議会会長の盛田善作新湊市シルバー人材センター理事長が「自主・自立、協同・共助の精神を引き継ぎ、会員の親睦を深め活動を行いたい」と



挨拶し、松田善正県シルバー人材センター連合会長立会いのもと、5人の理事長が調印を行いました。

広域事業を解散そして、新市へ

－ 射水上水道企業団・射水地区広域圏事務組合・射水消防組合解散式 －

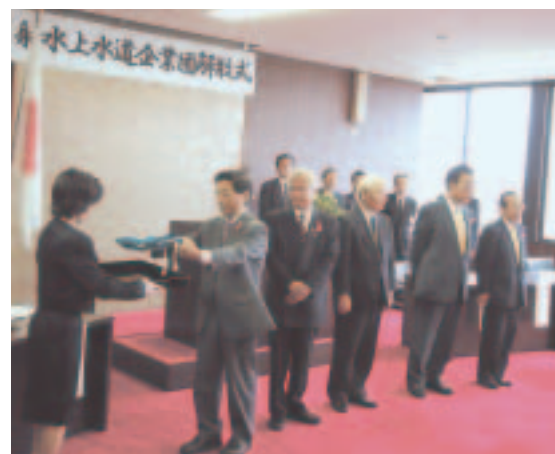

多種多様な行政課題に対応するために1市3町1村で共同事務を行ってきた射水上水道企業団と射水地区広域圏事務組合の解散式が10月17日、それぞれの事務所で行われました。

射水上水道企業団の解散式では5市町村長、上水道企業団議会議員、職員など約100人が集まり、高度成長期の水需要の高まりから昭和47年に設置された同企業団の歴史を顧みるとともに、生活に欠かすことのできない水の重要性を認識し、今後も安心して、安全な、安定した水を市民に提供すると同時に災害に強い水道づくりに取り組むことを誓い合いました。式の最後には、企業団旗が構成5市町村長の手を経て降納されました。

また、同日、射水消防組合も解散式が行われました。



市町村政の幕を閉じる

－ 各市町村庁舎閉庁式 －

10月31日、新湊市・小杉町・大門町・大島町・下村で閉庁式が行われ、市町村を築いてきた先人・先達の功績を顧みるとともに、新市「射水市」の飛躍を誓い合いました。

新湊市庁舎では午前11時に4役、市議会議員、職員など約150人が庁舎玄関ロビーに集まり、分家市長が「射水市の発展に向けてがんばってほしい」と訓示。「新湊市庁」と記された銘板を降納し、新湊市政54年7か月の幕を閉じました。

結婚おめでとう!

－ 射水市婚姻届第1号 －

11月1日、午前零時と同時に、小杉庁舎に3組のカップルが婚姻届を提出されました。磯野秀樹さん(黒河)と高野郁恵さん(埼玉県)のラブラブカップルは、先を越されまいと午後6時30分に秀樹さんの友人が並び、午後8時に二人が合流。4時間後の午前零時に婚姻届を提出し、めでたく射水市小杉庁舎婚姻届第1号の栄誉に輝かれました。

二人の出会いは6年前。東京で友達の紹介で出会い、その後、仕事の都合で秀樹さんは大阪へ。愛の力が東京と大阪間の遠距離を乗り越え見事にゴールイン。「射水市と一緒に二人の生活がスタートする。射水市とともに明るい未来に向けて力強く歩みたい」と新婚生活の豊富を話してくれました。

“まちづくりは人づくり”市民が増え、市がますます元気になるといいですね!



午前零時に婚姻届を提出した3組のカップル

絶対に火遊びしません

－ 幼年消防クラブのつどい －



射水郡内の保育所・幼稚園児574人が参加し、防火意識を幼いころから高めてもらおうと10月14日、富山県立大学グラウンドで幼年消防クラブのつどいが行われました。そろいのハッピを着た園児らを代表し、金山保育所の林佑香さんと山本菜々華さんが「絶対に火遊びしません」と誓いのことばを宣誓しました。

また、県の防災ヘリコプターが飛来すると、子どもたちや観客から歓声上がり、最後にヘリコプターをバックに記念撮影しました。



情報ひろば

詳細な情報については
問合せ先で
確認してください

募集

◆市民病院パート職員
募集項目及び人数
パート職員
薬剤師 1名

雇用期間 1年間
募集期限 11月30日(水)

問合せ先 市民病院総務課
☎8218100

簿記講座

再就職、キャリアアップに役立てませんか。
日時 12月8日(木)～2月9日(水)
毎週火・木曜日(全15回)
午後7時～9時

場所 きらめき館
講師 富山情報ビジネス専門学校 岡崎 圭史氏
対象者 資格取得を目指す人
定員 15名
受講料 無料 但し特別教材費 1,260円

申込締切 11月25日(金)まで
館の上申し込み下さい。
申込・問合せ先 きらめき館
☎(FAX)5512238

案内

◆「この社会 あなたの税がいきっている」
11月11日(金)～17日(木)は、「少子・高齢社会と税」をテーマに、税の果たす役割を理解し、税のあり方について考える週間です。ぜひこの機会に考えてみましょう。

その他、納税強調月間として次の行事が開催されます。

○小学生の書道・中学生の作文作品展
日時 11月11日(金)～17日(木)
場所 射水市役所小杉庁舎
射水市役所大門庁舎
下村公民館(旧農村環境改善センター)

○無料税務相談
日時 11月14日(月)・15日(火)
場所 イオン高岡ショッピングセンター



自衛官募集

募集種目	資格	受付期間	試験期日
2等陸・海・空士(男子)	18歳以上 27歳未満の方	年間を通じて募集しています。	お問い合わせください。
自衛隊生徒	中卒(見込含) 17歳未満の男子	平成17年 11月1日(火)～ 平成18年 1月10日(火)	1次: 平成18年1月14日(土) 2次: 平成18年1月28日(土)

申込み・問合せ先
自衛隊高岡募集事務所 ☎21-2411

催し物

◆新湊博物館

○射水のあゆみ展 12月18日(日)
本市は、奈良時代以後の射水郡の東部に位置しています。北に面する日本海と、南の丘陵部の間には広大な射水平野が広がり、昭和中期まで放生津潟がありました。
この潟周辺の湿田では水郷農業が営まれ、河川を往来する船による水運が盛んでした。この舟運は、日本海海運の要

◆博物館史跡バスツアー 参加者募集
企画展「射水のあゆみ」展に合わせ、市内の史跡・文化財をバスで探訪します。

開催日 11月13日(日)
見学先 丸山遺跡、下村加茂神社、専念寺、串田新遺跡、四方四仏多層塔(予定)
参加費 2,000円(昼食・保険代含む)
問合せ先 新湊博物館 ☎8310800



特殊石製品(高島A遺跡)

○平成17年分年末調整説明会
高岡税務署では、次のとおり平成17年分の年末調整説明会を開催します。

射水市会場
日時 11月25日(金)午後2時～3時30分
場所 新湊中央文化会館(射水市三日曾根)

高岡市会場
日時 11月28日(月)午前10時～11時30分
場所 高岡文化ホール
事前に税務署よりお送りした関係書類を必ずお持ちください。
問合せ先 高岡税務署 ☎212501

◆農業委員会からのお知らせ
市町村合併後、射水市の農業委員会が発足するまでの間(11月1日から12月下旬)、農業委員会が開催できませんので、農地法の許可申請等は12月下旬以降の受け付けとなります。
問合せ先 農業委員会事務局 ☎8211961

◆「飛鳥工人の館」冬季閉鎖
飛鳥工人の館(射水市流通センター青井谷1丁目)を冬



◆射水市成人式
開催日 平成18年1月8日(日)
場所 新湊地区・新湊中央文化会館
小杉地区・小杉文化ホール
大門地区・大門総合会館
大島地区・大島絵本館
下地区・下村公民館(旧農村環境改善センター)
*詳しくは広報12月号号でお知らせします。
問合せ先 生涯学習課 ☎5918091

期間、次の通り閉鎖いたします。
閉鎖期間 12月1日(木)～2月28日(火)
問合せ先 文化課 ☎5918092

(社)射水市社会福祉協議会発足!

11月1日、射水広域圏旧5市町村の社会福祉協議会が合併し、社会福祉法人射水市社会福祉協議会が発足しました。
同協議会は、大島社会福祉センター内に本所機能を設け、5つの支所と連携し福祉事業を推進します。「行政と市民のパイプ役」として、また、地域福祉の第一線で働く責任を自覚し、親切で適切なサービスを提供できるよう努めます。
尚、各支所では、従来どおりのサービスが受けられますので、ご利用してください。

- 各事務所連絡先
- 本所 大島社会福祉センター内 ☎52-5190
 - 新湊支所 新湊福祉会館内 ☎82-8450
 - 小杉支所 小杉社会福祉会館内 ☎55-2813
 - 大門支所 大門保健センター内 ☎52-7080
 - 大島支所 大島社会福祉センター内 ☎52-5010
 - 下支所 下村デイサービスセンター内 ☎59-2002

年金だより

「社会保険料(国民年金保険料)控除証明書」が送付されます!
所得税法の一部が改正され、平成17年分の所得の申告から、国民年金保険料を社会保険料控除として申告する場合に、1年間に納付した国民年金保険料を証明する書類を添付することが義務付けられました。
このため、生命保険会社から送付される控除証明書と同様に、1年間に納付した国民年金保険料の額を証明した控除証明書(ハガキ)が社会保険庁から11月上旬に送付されます。年末調整又は確定申告の手続の際は必ずこの証明書や領収証書が必要となりますので、申告を行うまで大切に保管してください。
お問い合わせは、社会保険庁から送付される「社会保険料(国民年金保険料)控除証明書」に記載されているお問い合わせ先あるいは高岡社会保険事務所(☎21-0057)へどうぞ

消防からのお知らせ

射水市誕生により消防体制が1本部・2署・2出張所となり、市内消防サービスの均一化が図られました。今後それぞれの署所が本部指令の下、同時多発災害などにも対応可能となります。
特に大門分遣所が出張所に格上げされ、救急車の24時間常駐や、出勤区域の見直しなどにより一番近い署所からの出勤となり現場到着時間の短縮による被害の軽減と救急救命率の向上が見込まれます。
また、今までの一一九番通報は、旧新湊地域は新湊消防署へ、旧射水郡地域は射水消防署へ通報されていましたが11月1日からは、全て射水市橋下条市内の消防本部へ通報、受理・対処されます。
最後に消防団についても5消防団が射水市消防団となり、旧新湊市消防団が北部方面団(11分団)、旧小杉町・大門町・大島町・下村の各消防団が南部方面団(16分団)となり、団全体で27分団、団員数757名になりました。
市町村の垣根が取り払われ、消防団員・消防車の早期大量投入による被害の軽減を図ることとなり、新市住民の安心・安全を守り無災害都市を目指した体制となりました。



高機能消防指令センター



射水市消防本部庁舎

健康

射水市民病院
TEL82-8100

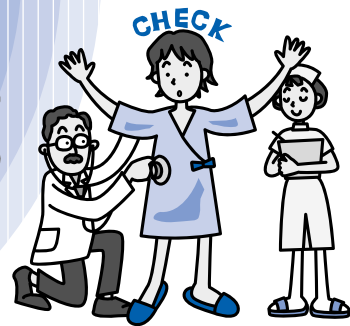

市民病院

住民健診 子宮がん検診のお知らせ

市民病院では、今年度も住民健診の子宮がん検診を受け付けます。(12月20日まで)

年に一度は子宮けいがん、体がんの検診を受けましょう。

また、婦人科外来では常時、以下の検査も行っていきます。お気軽にご相談ください。

- ・子宮がん検診(新湊市の指定医療機関)
- ・子宮・卵巣のエコー検査
- ・骨密度検査
- ・更年期障害の相談
- ・母乳相談

・妊産婦検診(現在、当院では分娩はできませんが、ご希望の病院にご紹介します。)

問合せ先 市民病院婦人科 TEL82-8100

また、外科外来では、火曜日金曜日の午前中、マンモグラフィー使用による乳がん健診も行っていきます。女性スタッフによる撮影ですのでお気軽に受診ください。

市民病院ホームページ

<http://www10.ocn.ne.jp/shin-hos>

射水市民病院

Hospital



市民病院 内科医師

いまにし しんご
今西 信悟

タバコは怖い

タバコは体に悪いと知っていらっしゃる方は大勢いらっしゃると思います。健康診断を受けられる方でも、体に悪いとはわかっているけどなかなか禁煙できなくて、とおっしゃる方が非常に多い。

しかし具体的にどのように体に悪いのか、ご存知の方は少数派です。最近になり、やっと喫煙の危険性

について、具体的な病名がタバコのパッケージに記載されるようになりました。

まずは癌。肺癌のみならず、呼吸器系(喉頭がん、口腔・咽頭がん)、消化器系(食道がん、胃がん、肝臓がん、膵臓がん)、泌尿器系(腎盂がん、尿管がん、膀胱がん)、子宮頸部のがんとあらゆるがんの危険性が増します。

また動脈硬化を促し、動脈が狭くなったり、詰まったりして、心筋梗塞、脳梗塞を引き起こします。他には肺を直接破壊し(肺気腫)、呼吸困難を生じさせ、細菌感染(肺炎、気管支炎)が起こりやすくなります。

日本人死因の1位はがん、2位は脳血管障害、3位は心疾患、4位は肺炎となんとタバコは死因上位の病気すべてに関連していることとなります。厚生省の調査では喫煙者は平均すると約10年間寿命が縮まるそうです。

喫煙者の方に少しでも禁煙したいと思っていただければ幸いです。

予約ご希望の方は、小児科外来までお問い合わせ下さい。
射水市民病院 小児科外来 ☎82-8100(代表)

～インフルエンザ予防接種について～ 接種は完全予約制になっています。

年 齢 生後6か月から15歳(中学生まで)
時間帯 火・水・木・金曜日の午後2時～3時

*12歳までは接種を2回行います。

～BCG予防接種について～ 接種は完全予約制になっています。

今月の接種日
11月9日・16日・30日の水曜日
午後2時～3時

*当院では生後4か月目からのお子さんの接種を行います。
*生後6か月目を過ぎたお子さんの接種は自己負担となります。

糖尿病教室のお知らせ

時 間：午後1時30分～3時

場 所：2階大会議室

持参するもの：筆記用具
食品交換表(当病院売店にて取り扱っております)
青いファイル(教育入院等で持っておられる方)
電卓

月 日	内 容	担 当	備 考
11月4日(金)	糖尿病の検査と治療	岩井中内科部長	
11月11日(金)	食事療法と単位配分	栄 養 士	3階会議室
11月18日(金)	糖尿病と合併症	岩井中内科部長	
11月25日(金)	油脂(表5)と外食	栄 養 士	
12月2日(金)	糖尿病の検査と治療	岩井中内科部長	

糖尿病の方、糖尿病の患者を家族にお持ちの方、糖尿病に興味がある方、ぜひ、お気軽に参加してみませんか。

情報ひろば

◆「大門町史続巻」発刊
射水市では、新大門町発足からの50余年の歴史をまとめ

◆「高岡厚生センター」射水支所がスタート
11月1日の射水市発足に伴い、高岡厚生センター小杉支所が射水市所に名称変更いたしました。尚、所轄区域、内部組織はこれまで通りです。
問合せ先 高岡厚生センター射水支所
☎5612666

◆職場での労働関係悩みごと無料相談会
解雇や勤務条件の切り下げなど、今、労使関係で悩みやトラブルを抱えていますか。富山県労働委員会(労使関係の紛争解決を手助けする専門的な県の行政機関)は、次のとおり無料相談会を開催します。あなたの悩みやトラブルの解決に向けて、親身になつてアドバイスします。一人で悩まないで、まずはご相談ください。
日時 12月3日(土)午前10時～午後3時
場所 富山県民会館6階(受付601号室)
対象 県内に所在する事業所の労働者と事業主の方
問合せ先 富山県労働委員会
☎076144412172

◆小杉町の姿を全集録
射水市では、小杉町の歴史や風土、文化などを収めたメモリアル映像「ふるさとこすぎ 思い出、いつまでも」と、町の広報誌「広報こすぎ」と議会だよりの前頁を集録した「こすぎ、時を刻む」を販売しています。是非ご購入ください。

○「ふるさとこすぎ 思い出、いつまでも」
第1章 発展
―小杉町半世紀の歩み―
第2章 息づかい
―こすぎグラフィティ―
第3章 ひと
―偉大なる先達―

た「大門町史続巻」を販売しています。数に限りがございますので、購入を希望される方はお早めにお申し込みください。
販売価格 1冊4,000円
*郵送希望の方は、送料が別途かかります。
問合せ先 生涯学習課
☎5918091



第4章 遺産
―小杉「宝」めぐり―
第5章 思い、こころに
*視聴にはDVDまたはビデオプレイヤーが必要です。
○「こすぎ、時を刻む」
昭和25年からの小杉町の発展や出来事が1枚のDVDに網羅されています。
*利用されるにはDVD-ROMを視聴できるパソコンが必要です。
販売価格
○セット価格
2,000円
○単品販売(「ふるさとこすぎ 思い出、いつまでも」限定)
1,500円
問合せ先 企画政策課
☎5711623

第57回 人権週間

12月4日(日)～10日(土)

育てよう 一人一人の 人権意識
― 思いやりの心・かけがいのない命を大切に ―
人権とは、私たちが幸せに生きていく権利で、すべての人が生まれながら当然に持っている権利です。この「人権週間」を機に、私たち一人ひとりが、自分の身の回りを直し、人権の尊さを考えてみましょう。
【啓発重点事項】
女性の地位を高めよう
子どもの人権を守ろう
高齢者を大切にすることを育てよう
障害のある人の完全参加と平等を実現しよう
外国人の人権を尊重しよう
インターネットを悪用した人権侵害は止めよう
【人権相談のご案内】
毎日の生活の中で困りのことや悩みごとがあるときには、ひとりで悩まずお近くの人権擁護委員または富山地方事務局高岡支局にお気軽にご相談ください。
富山地方事務局高岡支局
(所在：高岡市本町10番21号)
人権相談
☎2212327
子どもの人権110番
☎0761441111661
女性の人権ホットライン
☎076144110658
射水市の特設人権相談所
射水市内で人権擁護委員による人権相談所を開設しています。相談日は2ページをご覧ください。



11/1(火)~
11/30(水)

第19回富山県庄川鮭まつり

第19回富山県庄川鮭まつりが、11月1日(火)から11月30日(水)の1か月間にわたり、庄川左岸河川敷・高岡大橋下流を会場として開催されています。

期間中、会場の河川敷では、鮭の遡上や捕獲作業の見学が出来る他、売店・直売店で珍味のイクラや塩鮭の販売が行われます。



- 土・日・祝祭日には、イベントを開催
- ・ 鮭のつかみ捕り 1,500円 (1尾持ちかえり)
 - ・ 温かい鮭なべ 一杯 100円
 - ・ 鮭の丸焼(チャンチャン焼) 要予約

*ただし、人数や鮭購入数などの確認のため、前日までには、鮭まつり実行委員会にFAXで連絡して下さい。

ツアーでの団体の申し込みも受け付けています。

問合せ先 庄川鮭まつり実行委員会
☎28-2286 FAX28-2227



赤坂三好絵本原画展

赤坂さんの絵本は、迫力や大胆な場面構成で長年かわらぬ人気を誇っています。絵本をつくりつづけて40年。児童文学作家、谷真介さんとの兄弟コンビが生んだ名作をお楽しみください。

- 日時** 11月29日(火)まで (開館時間 午前10時~午後6時)
- 場所** 大島絵本館ギャラリー
- 展示原画** 「十二支のはじまり」(佼成出版社)
「弁慶」(金の星社)
「義経と弁慶」(ポプラ社)
- 問合せ先** 大島絵本館 ☎52-6780

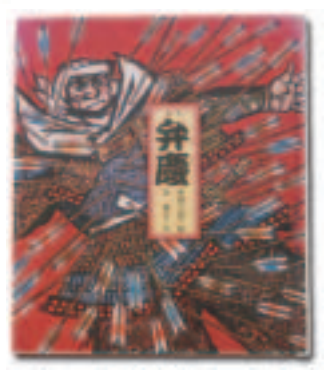

射水市の人口

平成17年11月1日現在

人口	94,885人	(±0)
男性	45,884人	(±0)
女性	49,001人	(±0)
世帯数	30,098世帯	(±0)

()内は前年同月期比

11月1日、平成14年5月の調印式以来、約2年半をかけた協議が成就し、9万4千市民の想いの詰まった新生「射水市」が誕生しました。多くの方は新しい市が生まれた実感をお持ちでないと思いますが、新しい市報「広報いみず」を読んでいただき、少しでも実感していただければ幸いです。今月号の広報いみずは20ページですが、次回から26ページ(増ページ有)の内容でお伝えします。紙面もカラーページを盛り込み、住民の方に親しまれる紙面づくりに努めたいと考えています。毎月、住民の方が心待ちにするような広報が作れば・・・と考えています。ですのでよろしく願います。

編集後記

“ 広報いみず ” は射水市のホームページからご覧になれます。



ホームページアドレス
<http://www.imizu-gappei.com>

メールアドレス
imizu-gappei@po4.conet.ne.jp

