



CONTENTS

主な内容

トライアスロン・ドリームベースボール	2~3
国民健康保険	4~5
まちのわだい	6~7
各種相談ごと	11
保健だより	12~13
笑顔あふれるまちいみず	16~17
情報ひろば(募集・催し物・案内)	18~24

## 太閤山あじさい祭り

太閤山あじさい祭りが6月17日から25日まで、太閤山ランドで開催され、青色や紫色など、色鮮やかに咲くあじさいは、訪れた家族連れやカップルの目を楽しませていました。あじさい通りを中心に50種2万株が咲き誇った会場では、琴コンサートや茶会、俳句会などが行われ風情を醸し出していました。



射水市誕生記念  
入場無料

宝くじスポーツフェア

名球会・OBクラブがやってくる!

# ドリーム・ベースボール

## 出場予定選手

- |       |                |
|-------|----------------|
| 金田正一  | (元巨人・名球会)      |
| 米田哲也  | (元近鉄・名球会)      |
| 高木守道  | (元中日・名球会)      |
| 松原誠   | (元巨人・名球会)      |
| 柴田勲   | (元巨人・名球会)      |
| 衣笠祥雄  | (元広島・名球会)      |
| 鈴木啓示  | (元近鉄・名球会)      |
| 大島康徳  | (元日本ハム・名球会)    |
| 斎藤明夫  | (元横浜・OBクラブ)    |
| 達川光男  | (元広島・OBクラブ)    |
| 水上善雄  | (元ロッテ・OBクラブ)   |
| 山内和宏  | (元南海・OBクラブ)    |
| 山本和範  | (元ダイエー・OBクラブ)  |
| 市川和正  | (元横浜・OBクラブ)    |
| 辻 彦   | (元西武・OBクラブ)    |
| 屋 鋪 要 | (元巨人・OBクラブ)    |
| 二村忠美  | (元日本ハム・OBクラブ)  |
| 松永浩美  | (元ダイエー・OBクラブ)  |
| 本西厚博  | (元ロッテ・OBクラブ)   |
| 高橋智   | (元オリックス・OBクラブ) |
| 前原博之  | (元中日・OBクラブ)    |
| 内藤尚行  | (元ヤクルト・OBクラブ)  |
| 吉永幸一郎 | (元ダイエー・OBクラブ)  |
| 今中慎二  | (元中日・OBクラブ)    |

8月27日(日)

歌の森運動公園野球場

雨天時は小杉体育館に変更

開場 午前9時～  
野球教室 午前10時～  
ドリーム抽選会 正午～  
開会式 12時30分～  
アトラクション 午後1時～  
ドリームゲーム 午後1時30分～

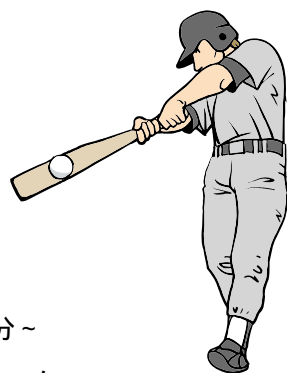

ドリームチームVS射水市選抜チーム

ふれあい講演会

日時 8月27日(日) 午前10時30分～11時30分  
講師 日本プロ野球名球会会長 金田正一氏  
演題 「私の野球人生」  
会場 小杉体育館武道場



当日、先着1,000名に  
宝くじグッズプレゼント!

特製フェイスタオル、  
特製ストラップ

さらに、12時までにご入場の方に抽選で名球会・OBクラブ選手のサイン入りグッズが当たります。

## 参加選手全員との記念撮影はいかがですか。

生涯の素敵な思い出に、ペアまたはファミリー(6人～7人まで)で応募ください。

応募方法 官製はがき、ファックス、メールのいずれかで応募ください。

応募内容 「ドリームチームとの記念撮影を希望」と明記のうえ、代表者の郵便番号、氏名、参加人数、連絡先(電話番号)を記入してください。

応募組数 8組 ただし、応募が多数の場合は抽選にて決定し、決定者のみに通知します。

締め切り 7月31日(月) 必着

その他 撮影料金は無料。撮影は開会式終了後に行い、後日、写真を送付。

応募先・問合せ先 〒933-0292

射水市加茂中部893番地 射水市教育委員会スポーツ課

☎59-8093 FAX 59-8099

E-mail sports@city.imizu.lg.jp

入場整理券は7月10日(月)から配布します。

各行政センター窓口、各スポーツ施設、各地区公民館など市内公共施設、道の駅新湊、市内スポーツ店

問合せ先 スポーツ課(下庁舎) ☎59-8093

8月20日(日)

# 鉄人たちの熱い夏



バイク(自転車) 40km



ラン 10km

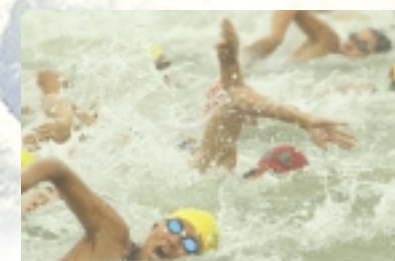

スイム 1.5km

## 2006 日本学生トライアスロン選手権射水市大会 兼 富山新港・海王丸トライアスロン大会

一般 午前 7時  
日本学生女子 午前 9時30分  
男子 正午

# スタート

### トライアスロン競技とは?

トライアスロンが生まれたのは1974年のアメリカ西海岸。競技は水泳を1.5km、自転車40km、ランニング10kmの3種目を連続して行う過酷な競技で「鉄人レース」と呼ばれている。トライアスロンという名称は、ラテン語で「3」を意味する「トライ」と競技の「アスロン」を合成し名づけられた。

別名「鉄人レース」と呼ばれる過酷なスポーツ、2006日本学生トライアスロン選手権射水市大会兼富山新港・海王丸トライアスロン大会が、今年も海王丸パーク周辺で開催されます。従来から実施されている一般アスリート大会と、各地の厳しい予選を勝ち抜いた学生が男女に分かれスタートします。全国各地から参加する鉄人アスリート達の熱きレースに、市民の皆さんの熱いご声援をお願いします。

### 大募集

大会サポートボランティア  
当日、大会の運営や鉄人たちのレースをサポートしてくれる方を募集しています。

募集人員

50名(高校生以上)

内容 交通監視補助(バイク・ランコースにおける監視・誘導)・記録補助(記録用紙の伝達やデータ入力)、エイドステーション補助(飲料水の配給)など

時間

午前6時30分～午後4時

午前6時15分までに、海王丸パークシエルステージへお集まりください。

申込・問合せ先

8月4日(金)までに、スポーツ課(下庁舎)までご連絡ください。

☎ 59-8093

☎ 59-8099

E-mail sports@city.imizu.lg.jp

交通規制にご協力を  
大会当日は、海王丸パーク周辺で交通規制が行われます。ご理解とご協力をお願いします。



# 入院時の自己負担限度額と食事代が減額認定されます

## 老人医療受給者と射水市国民健康保険高齢受給者の方

老人医療受給者と射水市国民健康保険高齢受給者の方で、以下の条件に該当される方は、申請をすると、申請月の初日から、入院したときに窓口で支払う一部負担金と食事代の減額認定を受けることができます。

【条件】 老人医療受給者の方.....世帯全員が市民税非課税

射水市国保高齢受給者の方.....世帯主及び国保被保険者が市民税非課税

ただし、市民税課税となっている方が、平成17年1月1日現在65歳以上の方で、平成17年中の課税所得が125万円以下の方の場合、同じ世帯の老人医療受給者と射水市国民健康保険高齢受給者の方も減額認定を受けることができます。(平成18年8月1日から減額認定を受ける基準が変更となります)

### 減額認定後の入院時一部負担金の限度額及び食事代

	一般の方	低所得		低所得
		90日までの入院	過去12か月に90日を超える入院	
入院時の食事代(1食あたり)	260円	210円	160円	100円
入院時の自己負担限度額(月額)	40,200円 平成18年10月1日以降 44,400円	24,600円		15,000円

低所得 .....減額認定を受けられる方で、低所得 以外の方

低所得 .....世帯全員が市民税非課税で、その世帯の各所得が必要経費・控除(年金の所得は控除額を80万円として計算)を差し引いたときに0円となる方

### 【申請の際に持ってくるもの】

- 限度額適用・標準負担額減額認定証(すでにお持ちの方のみ)  印かん
- 入院時の領収書(過去12か月に入院が90日を超える場合のみ)
- 老人医療受給者の方.....老人医療受給者証、加入している保険証
- 射水市国保高齢受給者の方.....射水市国民健康保険高齢受給者証、射水市国民健康保険被保険者証

## 射水市国民健康保険被保険者の方(70歳未満)

射水市国保被保険者で、同じ世帯の世帯主と国保被保険者が全員市民税非課税の方は、申請をすると、申請月の初日から入院時の食事代の減額認定を受けることができます。

### 減額認定後の限度額及び食事代

	一般の方	市民税非課税世帯	
		90日までの入院	過去12か月に90日を超える入院
入院時の食事代(1食あたり)	260円	210円	160円

### 【申請の際に持ってくるもの】

- 射水市国民健康保険被保険者証
- 標準負担額減額認定証(すでにお持ちの方のみ)
- 印かん
- 入院時の領収書(過去12か月に入院が90日を超える場合のみ)

どちらも減額認定の有効期限は毎年8月1日から翌年7月31日となっていますので、更新の手続きも忘れずにしてください。

## 新しい老人医療受給者証をお送りします(一部負担金の割合が変更になる方のみ)

「老人医療受給者証」の一部負担金割合は、老人医療受給者の方や70歳以上の方の平成17年中の所得に基づき、8月1日を基準日として決定します。また、平成18年10月1日から一定以上の所得の方の自己負担割合が2割から3割と変更になります。一部負担金の割合が2割から1割に変更になる方と一定以上の所得と判定された方には、7月末に新しい医療受給者証を送付します。現在の医療受給者証は、必ず返却してください。**一部負担割合が1割のまま変更がない方は、現在お持ちの受給者証を引き続きお使いください。**

## 射水市国民健康保険高齢受給者証の更新について

現在の国民健康保険高齢受給者証の有効期限は平成18年7月31日となっています。新しい高齢受給者証は、7月下旬に自宅へ郵送します。8月以降は、こちらをお使いください。

問合せ先 保険年金課(大島庁舎) ☎52-7965

# 国民健康保険税率が変わります!

合併に伴い国民健康保険の税率が下記のとおり変わります。医療分については平成18年度及び19年度は旧市町村ごとに段階的に調整(不均一課税)し、平成20年度で統一(均一課税)します。(下記表参照)  
なお、介護分については、平成18年度から統一します。

### 医療分保険税率

年度	区分	旧新湊市	旧小杉町	旧大門町	旧大島町	旧下村
17 (現行)	所得割額	11.0%	7.9%	7.3%	8.6%	8.2%
	資産割額	10.0%	16.0%	15.0%	25.0%	30.0%
	均等割額	30,000円	29,000円	28,000円	30,000円	29,000円
	平等割額	32,000円	31,000円	28,000円	33,000円	29,000円
18	所得割額	10.4%	8.3%	7.9%	8.8%	8.5%
	資産割額	10.0%	10.0%	10.0%	10.0%	10.0%
	均等割額	29,000円	29,000円	29,000円	29,000円	29,000円
	平等割額	31,000円	30,000円	29,000円	32,000円	29,000円
19	所得割額	9.8%	8.7%	8.5%	9.0%	8.8%
	資産割額	10.0%	10.0%	10.0%	10.0%	10.0%
	均等割額	29,000円	29,000円	29,000円	29,000円	29,000円
	平等割額	30,000円	29,000円	29,000円	31,000円	29,000円
20	所得割額	9.1%				
	資産割額	10.0%				
	均等割額	29,000円				
	平等割額	29,000円				

賦課限度額: 53万円

### 介護分保険税率

(40歳から64歳までの国民健康保険被保険者の方に賦課されます。)

年度	区分	旧新湊市	旧小杉町	旧大門町	旧大島町	旧下村
17 (現行)	所得割額	1.05%	0.81%	0.73%	0.65%	0.80%
	資産割額	2.0%				
	均等割額	4,800円				
	平等割額	5,500円				
18	所得割額	1.05%				
	資産割額	2.0%				
	均等割額	4,800円				
	平等割額	5,500円				

賦課限度額: 9万円

### 納期

7月から翌年2月までの毎月納付(8回)

- |                |                |
|----------------|----------------|
| 1期 平成18年7月31日  | 5期 平成18年11月30日 |
| 2期 平成18年8月31日  | 6期 平成18年12月25日 |
| 3期 平成18年10月2日  | 7期 平成19年1月31日  |
| 4期 平成18年10月31日 | 8期 平成19年2月28日  |

### 問合せ先

保険税については 課税課市民税係(大島庁舎) ☎52-7960  
資格・給付については 保険年金課 国保・年金係(大島庁舎) ☎52-7965





## ノコッタ！ノコッタ！

わんぱく相撲射水場所

わんぱく相撲射水場所が6月4日、グリーンパーク大門相撲場で行われ、市内14小学校から4年生以上の児童246人が出場しました。

小学校対抗の団体戦と学年毎の個人戦で取り組みが行われ、ちびっ子力士たちは、友達や父母から大きな声援を受け、大人顔負けの熱のこもった取り組みを繰り広げました。

団体の部 優勝 小杉小学校

個人の部

- 6年生 優勝 檜垣将晴さん(小杉)
- 5年生 優勝 中原利樹さん(太閤山)
- 4年生 優勝 木村 裕さん(放生津)



## 記録に挑戦

小学校連合体育大会

自己記録に挑戦する第1回射水市連合運動会が5月30日、高岡市の城光寺陸上競技場で開かれました。

市内18の小学校6年生、約970人が出場し、100m走や60mハードル、走り幅跳びなど5種目が行われました。子どもたちは元気なプレーを披露し、家族や友達の大きな声援を受け自己記録に挑戦しました。



## 乗馬を体験

やぶさめの里で  
乗馬にチャレンジ

子どもや大人が馬に親しむ企画「やぶさめの里で乗馬にチャレンジ」が6月4日、下村馬事公園で行われ、参加者は乗馬を楽しみました。

市内外から82人が参加し、参加者は、初めは大きな馬に怖がっていましたが、愛馬クラブの指導のもと、慣れるに従い、めったにない乗馬体験に大喜びしていました。

## ヤナ～ギサワ！ 2,000人が応援！

2006 FIFAワールドカップ  
パブリックビューイング

2006 FIFAワールドカップの日本×クロアチア戦のパブリックビューイングが6月18日、小杉総合体育センターで開かれ、射水市出身の柳沢選手と日本チームを応援しました。

柳沢敦応援クラブを中心に約2,000人の観客が集まり、午後10時のキックオフ前から「ニッポン！ニッポン！」「ヤナ～ギサワ！」の応援コールが館内に鳴り響きました。

市で募った「柳沢敦激励金」は総額で256,736円集まり、8日に分家市長が父、昭行さんに手渡しました。また、市民のメッセージを入れた応援フラッグは、ドイツのスタジアムで応援される「柳沢敦応援クラブ」の方に託しました。ご協力ありがとうございました。



## 古式ゆかしく豊作祈願

下地区加茂神社御田植祭

「初卯の日」の6月7日、下地区加茂神社で御田植祭が行われ、氏子らが今年1年の豊作を祈願しました。

この神事は県指定無形民俗文化財に指定され、現在、県内では、加茂神社だけで行われています。神事は、境内の一角を水田に見立て、宮司が田植えの神事を行いその年の五穀豊穡を祈る行事。神事の最後には、拾った人が幸せになるとされる真菰まこもでつくられた草人形2体が参加者に投げられ、博物館主催のバスツアーで高岡市から参加した谷岸美保子さんと長尾誓子さんが見事に受け取りました。長尾さんは「自宅の神棚に奉納し、家内安全を祈りたいと思います」とうれしそうに話してくれました。





射水市にいます。「ここで生活になれたなあ」と思っています。オーストラリアに帰国して、このことがすぐわかりました。しばらくは、日本とオーストラリアの色んな違いをテーマに、この記事を書きたいと思っています。

G'day Everyone! (皆さん こんにちは!)



CIR=国際交流員
アンドリユー・マカスキル

最初はビックリした点は、一般の人のサイズでした。オーストラリア人はたいてい日本人より背が高く、

5月号の広報でも書いたとおり、私は友達の結婚式に出るために休みをとり、オーストラリアに帰って来ました。ラッキーなことに私のスーツは問題なく、終了し、緊張のため手が震えることも今回はなかったです。とても素晴らしい結婚式でした。休みに日本とオーストラリアの文化の違いや面白い点に気がきました。私は去年の7月から

で、友達とはほとんど90kg以上で、少なくとも180cmあり、私よりも大きいです。(ちなみに私は身長178cm、体重78kgです)日本になれた私はいかに?と驚きました。私の体は日本にいる時と確かに同じサイズでしたが、急に自分から不思議でした。サイズのことといえば、やはり大きい人はよく食べて、



オーストラリアと日本の面積比較

つかの場所にはオールドイ・ブレイクファースト(一日中朝食メニューが食べられる)があります。日が出てくる時、多くの人はカフェの外で友達と話しながら目玉焼きや他のおいしい料理を食べます。シドニーのマンリービーチ(砂浜)沿いの道には、カフェやレストランがたくさんあって、海やサーファーを見ながら食べるのはとても気持ちよく、大人気です。

オーストラリアは多文化の国で、世界中の国々の料理が食べられます。一つの通りにたくさん違う国の料理屋さんがあふれるのは珍しくないです。例えば、ニューカッスルのポーモントストリートという道では、タイや中国、イタリア、メキシコ、ベトナム、トルコ、地中海などのレストランがあり、持ち帰り用の料理も売っています。それは私の故郷の大変いい点だと思います。

次に広報では「果物とコンピニエンスストア」「履物と車の運転」などについて書きまします。それではみなさん、お元気で!

\*G'dayはオーストラリアでよく使う挨拶です。「こんにちは」の意味。

NPO新湊カモンスポーツクラブ

軽登山教室 82・8277
四季を感じて山歩き!! 年間5回
時間 午前7時~午後4時
参加料 4,000円/回 (S会員3,000円/回)
7月2日(日) 医王山(福光)
8月6日(日) 白鳥山(朝日町)
9月10日(日) 負釣山(朝日・入善町)
10月22日(日) 大滝山(上平村)
1月21日(日) 雪山登山(場所未定)

7月に行われる 主な大会のお知らせ

- 第44回富山県中学校総合選手権大会
県内各地 21日~25日(中心会期)
第23回全国小学生陸上競技交流大会富山県大会
県総合運動公園 23日
第59回富山県民体育大会
県内各地 29日~31日(中心会期)

こすぎ総合スポーツクラブきらり

56・6443
運動を始める「はじめの一步」シニア体力アップステーション事業として「リフレッシュ体操」「水中ウォーキング」「マシーンを使った貯筋運動」を行います。会員以外の方の参加大歓迎!
リフレッシュ体操 7月5・12日(水) パスコ
アクアエクササイズ 7月19・26日、8月2日(水)
高岡総合プール
貯筋運動 9月毎週水曜日 小杉体育館

だいもんスポーツクラブ

050・3497・9566(直通)
7月から、第2期の教室が始まりました。本年度から始まった、人気のピラティス教室をはじめ各種の楽しい教室が盛りだくさんです。体を動かし、仲間と語り合うことで、素敵な笑顔がはじけ、仲間の輪が広がります。
イベント開催の予定
7月29日(土)・30日(日) サマーキャンプ
8月27日(日) 軽登山(医王山)

おおしまスポーツクラブ

52・7719
小学生のみなさん、あつまれ~! 「夏休みキッズ」教室開催
「楽しいプール活動」バス送迎つき
スイミングコーチ同行します。
7月23日(日) 午前9時~午後3時 大島発着
富山健康パーク
わくわく「工作教室」何ができるかな?
作ったもので遊んじゃおう!
7月29・30日(土・日) 午前9時~
大島体育館

しもむらスポーツクラブまいけ

59・2824
何でも教室
やってみたい教室・やりたいイベントを会員のニーズにあわせて開催します。仲間を集めて楽しくからだをうごかさずまいけ!
社交ダンス教室 8月4日(金)より8回コース
下村交流センター、下村公民館
午後8時~9時
よさこい教室 9月5日(火)より8回コース
下村公民館 午後8時~9時
その他にもいろいろな教室を行っています。

楽しく生涯学習

住民のサロンをめざして!

下村公民館

昨年11月1日射水市誕生と同時に産声を上げた0歳児の下村公民館です。ハイハイしながらやっと先日の5月14日に、高齢者家庭・教育、女性の三学級合同開講式を終えました。予定していた日が田植えのピークの日曜日。講師の方に変更の電話をしたところ、先生に「5人でも6人でもやることに意義があるので」と強く背中を押され決行!



近づいて話し合うことだと教えていただきました。今後、この公民館でどんな出会いや触れ合いがあり、どのような思い出づくりがされるのでしょうか。村田先生の「やることに意義がある」を教訓に、各種団体の方々と手を携えて地域の中に公民館事業の輪を広げて行かなければならないと感じています。そして、いつも明るい音色や話し声が響く楽しいサロンを目指します。

図書館だより

新刊図書案内

近くの図書館に 問い合わせてください
一般図書
カビによる病気が増えている
森沢 茂
遺伝子が解く! 万世一系のひみつ
竹内久美子
知られていない原油価格高騰の謎
芥田 知至
除草剤便覧
野口 勝可
無傷の愛
岩井志麻子
聞き屋と平
宇江佐真理
蒼いみち
小沢 征良
お火役凶状
沢田ふじ子
帝都衛星軌道
島田 莊司
愛の流刑地(上・下)
渡辺 淳一

中央図書館
市民ギャラリーの催事
「竹工芸作家中井幸雄作品展」7月7日(金)まで
放送大学附属図書館所蔵コレクション展
「写真で見る幕末・明治日本残像」
7月11日(火)~16日(日)
杉友会「団扇展」
7月17日(月)~30日(日)
射水市親子読書フェスタ
日時 7月22日(土)
午前10時30分~

小中学校用教科書展示会
期間 7月5日(水)まで
会場 中央図書館

七たまつり児童集会
日時 7月8日(土)
午前10時~
会場 新湊図書館児童室

7月の図書館カレンダー
Table with columns for Day, Date, and Branch (全館, 地域館, 中央館)



# 困ったときには相談を...

一人で悩まず相談してみたいかですか！  
時間と場所を確認し、ご相談ください。

相談名	7月	8月	時間	場所	備考
行政相談	3日	7日	13:30~16:00	小杉社会福祉会館	
	12日	9日	13:00~16:00	新湊交流会館	
	19日	16日		大門総合会館	
	25日	22日		大島社会福祉センター	
人権相談	3日	7日		福王寺	
	5日	2日	13:00~16:00	小杉社会福祉会館	
	12日	9日		新湊福祉会館	
	19日	16日		大門総合会館	
25日	22日	大島社会福祉センター			
心配ごと相談	3日	7日		福王寺	
	毎週月曜日(祝日除く)		13:00~16:00	小杉社会福祉会館	
	毎週水曜日(祝日除く)			新湊福祉会館	
	毎週水曜日(祝日除く)			大門総合会館	
第4火曜日(祝日除く)		大島社会福祉センター			
成年後見制度相談	3日	7日		福王寺	
無料法律相談	26日	23日	14:00~16:00	布目庁舎	
	27日	24日	13:00~16:00	小杉庁舎	要予約(7/3・8/1から受付) ☎57-1627
	14日	11日	13:00~15:30	小杉社会福祉会館	要2週間前から予約(*1) ☎55-2813
結婚相談	19日	23日	13:00~16:00	新湊福祉会館	要前日予約(8:30~受付 定員6人) ☎82-8451
	毎週水曜日(祝日除く)		19:00~21:00	新湊福祉会館	
住宅相談	16日	20日	10:00~15:00	新湊福祉会館	
年金相談	13日	10日	10:00~15:00	小杉庁舎	
	21日	18日		新湊庁舎	
税理士の税務相談	7日	4日		新湊商工会議所	
	21日	18日	10:00~15:00	高岡本丸会館	要予約 ☎25-6624
消費生活相談	月曜日~金曜日(祝日除く)		9:00~16:00	大島庁舎	火・金曜日は専門員が対応 ☎52-7974
障害者巡回相談	26日	23日	13:30~15:00	小杉庁舎	要予約 ☎86-8522
	20日	17日		新湊庁舎	
教育相談	月・水・金曜日		13:00~17:00	教育センター	☎82-1678
家庭児童・母子父子相談	月曜日~金曜日		9:00~17:00	新湊庁舎	☎82-1953
青少年育成相談	月曜日~金曜日		8:30~17:00	少年育成センター	☎56-2148
子どもの悩み総合相談	月曜日~金曜日(祝日除く)		9:00~17:00	小杉庁舎 1階	☎FAX 57-0100 E-mail:kodomo-soudan@city.imizu.toyama.jp
(心理カウンセラーによる相談)	毎週水曜日(祝日除く)			子どもの悩み総合相談室	*要予約 連絡先は上記と同じ
ほっとスマイル子ども相談	第1・2・4月曜日		14:00~17:00	子どもの権利支援センター「ほっとスマイル」	要予約 ☎55-2799 E-mail: smile@toyamav.net
	第3・5月曜日		14:00~18:00		
	第1・2・4水曜日		14:00~17:00		
臨床心理士による子育て相談	7日・21日	4日・18日	9:30~11:30(備考参照)	小杉北部子育て支援センター	
	14日・28日	11日・25日		小杉南部子育て支援センター	
認定心理士による子育て相談		31日	10:30~11:30	大門子育て支援センター	*子育て支援センター開所時間中は、随時保育士による子育て相談を受け付けています。
	保健師による育児相談	19日	23日	9:30~11:30	小杉北部子育て支援センター
5日		2日	小杉南部子育て支援センター		
26日			10:40~11:30	大島子育て支援センター	
6日		3日	10:20~11:50	下村子育て支援センター	
子育て講演会	7日	11日	10:40~11:30	大島子育て支援センター	
交通事故相談	7日・21日	4日・18日	13:00~15:00	富山警察署分庁舎	☎076-444-4400
巡回交通事故相談	13日	10日	10:00~15:00	高岡総合庁舎	☎21-9411

(\*1)...多くの方の相談を受け付けたいため、前回の相談より6か月以上期間をあけて申し込みください。

# 麻しん・風しん予防接種の第2期の受け方が一部変更になりました

平成18年6月2日に予防接種法施行令が一部改正され、麻しん・風しん予防接種の第2期の対象者が拡大されました。

<対象者> 対象月齢は変更ありません   受けることができる年齢

接種方法	予防接種名	3か月	6か月	1歳	1歳6か月	2歳	3歳	4歳	5歳	6歳	7歳	7歳6か月	受け方
個別接種	M R (麻しん) (風しん)												第1期 1歳から2歳になる前日まで に1回接種する
													第2期 小学校就学前の1年間(年長児)に1回接種する

## <改正内容>

**MR第2期の対象**  
(改正前) MR第1期を受けた方  
↓  
(改正後) MR第1期を受けた方 + 平成18年4月1日以前に麻しんまたは風しんの予防接種を受けた方



## <第2期の受け方>

母子健康手帳でお子さんの「予防接種の記録」を確認しましょう。

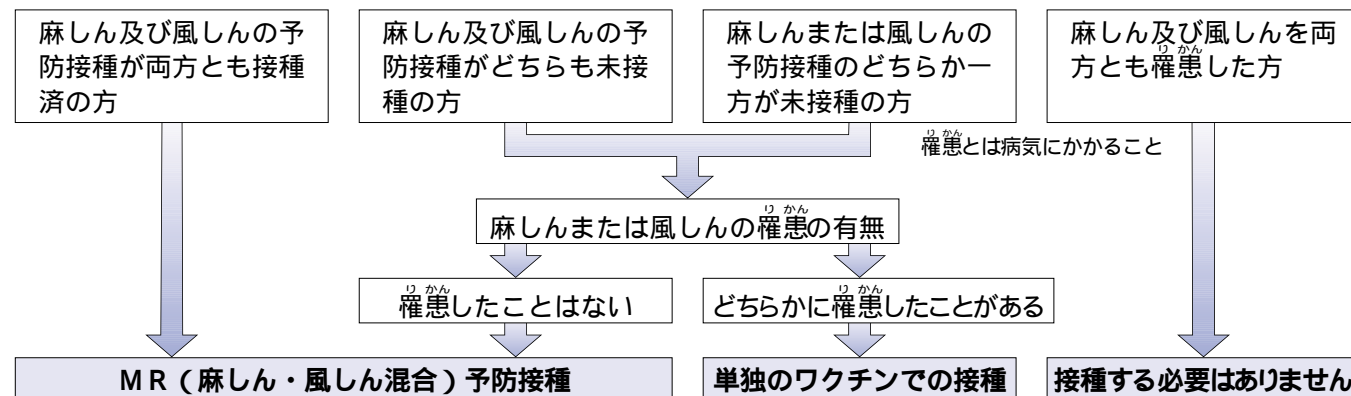

- 平成18年度の第2期の対象者は、平成12年4月2日生~平成13年4月1日生の方です。該当する方は、上の図を参考に、接種計画を立てましょう。接種する場合は、市内指定医療機関で受けてください。期限は平成19年3月31日までです。
- 平成18年度の第2期の対象者には案内文を送付しています。届いていない方や分からない点などありましたら、各保健センターまで問い合わせください。

~麻しん予防接種、風しん予防接種の任意接種について~  
2歳から7歳6か月未満の方で、麻しんまたは風しんの予防接種を任意接種で希望される方は、平成18年4月1日~平成19年3月31日までを期間とし、市が接種料金を負担しますので、各保健センターまで申し出てください。

問合せ先 健康推進課 ☎82-1954 新湊保健センター ☎82-8416 小杉保健センター ☎56-3007  
大門保健センター ☎52-7070 大島保健センター ☎52-7970 下村保健センター ☎59-8021

## 日中友好『西安』と『敦煌』めぐる6日間

采芳会では、射水市民国際交流協会の後援で富山からの上海便を利用して、中国との市民交流を深める旅行を企画しました。多数のご参加をお待ちしています。

期間	10月12日(木)~17日(火)	申込・問合せ先	采芳会事務局(徳中)
行程	富山空港(12:15発) 上海(西安2泊、敦煌2泊、上海1泊)(兵馬俑坑、始皇帝陵、莫高窟、他) 上海 富山空港(11:25着)		☎56-7537または☎56-6034
参加費用	201,930円(2名1室)全行程食事付、添乗員同行	事前説明会	7月17日(月)午後7時30分~ 小杉社会福祉会館
申込締切	8月22日(火)		最少催行人員15名(15名に満たない場合は旅行代金が増える場合があります)

# 保健だより

H18年7月

・1歳6か月児健診、3歳6か月児健診、予防接種は、個人通知をしませんので、毎月の広報「いみず」を見て会場へお越しください。

## 問合せ先

- ・健康推進課(新湊庁舎) TEL82-1954 FAX82-3175
- ・新湊保健センター TEL82-8416 FAX82-8419
- ・小杉保健センター TEL56-3007 FAX56-3008
- ・大門保健センター TEL52-7070 FAX52-7071
- ・大島保健センター TEL52-7970 FAX52-5595
- ・下村保健センター TEL59-8021 FAX59-8022

「保健センターだより」をご覧ください  
ケーブルテレビ5チャンネル、市行政番組「テレビ広報いみず」で、「射水市保健センターだより」が放送されています。健康に関する情報や話題がいっぱいのこの番組をぜひご覧ください。

## 母と子の健康診査・教室・相談・予防接種 (7月1日~8月5日)

項目	対象者	対象地区	実施日	受付時間	会場	
健診	3~4か月児健康診査	小杉・下	7月4日(火)	13:00~13:20	小杉保健センター	
		新湊	7月5日(水)		射水市民病院	
		大島	7月11日(火)		大島保健センター	
	H18年4月生	大門	7月12日(水)		大門保健センター	
		大島	8月1日(火)		大島保健センター	
		新湊	8月2日(水)		射水市民病院	
1歳6か月児健康診査	H16年12月生	小杉・下	8月3日(木)	小杉保健センター		
		新湊	7月12日(水)	新湊保健センター		
		大門・大島	7月14日(金)	大門保健センター		
H17年1月生	大門・大島	8月4日(金)	大門保健センター			
	小杉・下	7月7日(金)	小杉保健センター			
	新湊	7月12日(水)	新湊保健センター			
3歳6か月児健康診査(むし歯予防教室 3歳6か月児)	H15年1月生	小杉・下	7月13日(木)	小杉保健センター		
		新湊	7月20日(木)	新湊保健センター		
		大門・大島	7月27日(木)	大門保健センター		
教室	むし歯予防教室(1歳6か月児・3歳児)	1歳6か月児(H16年12月生)	7月21日(金)	13:00~13:20	新湊農村環境改善センター	
		3歳児(H15年7月生)の教室参加者	大門・大島	7月24日(月)	大門保健センター	
		小杉・下	7月25日(火)	小杉保健センター		
	むし歯予防教室(2歳児・2歳6か月児)	2歳児(H16年7月生)	大門・大島	7月6日(木)	13:00~13:20	大門保健センター
		2歳6か月児(H16年1月生)の教室参加者	新湊	7月19日(水)	新湊農村環境改善センター	
		小杉・下	7月28日(金)	小杉保健センター		
マタニティー教室(要申込み)	妊婦	全市	7月4日(火)	13:15~13:30	大島保健センター	
マタニティー教室(要申込み)	妊婦	全市	7月28日(金)	9:15~9:30	下村保健センター	
もうすぐパパママ教室(要申込み)	妊婦とその夫	全市	7月8日(土)	9:15~9:30	下村保健センター	
相談	びよびよ相談(育児・母乳相談、離乳食実習)	生後8か月まで	7月12日(水)	9:30~10:00	小杉保健センター	
			7月18日(火)		大門保健センター	
			7月19日(水)		大島保健センター	
	ここにこ相談(育児・栄養相談)	生後9か月以降	7月27日(木)	13:00~13:30	新湊保健センター	
			7月7日(金)	9:30~10:00	新湊保健センター	
			7月11日(火)		大門保健センター	
7月13日(木)	下村保健センター					
7月21日(金)	小杉保健センター					
7月22日(土)	新湊保健センター					
あそびの広場	幼児	小杉	7月11日(火)	9:30~10:00	小杉保健センター	
		新湊	7月13日(木)	13:00~14:00	新湊農村環境改善センター	
予防接種	BCG	H18年3月生	小杉・下	7月19日(水)	13:30~14:30	小杉保健センター
			大門	7月25日(火)	13:30~14:00	大門保健センター
			大島	7月28日(金)		大島保健センター

対象地区以外で検診等を受診される場合は、お住まいの地区の保健センターへご連絡ください。

## 休日在宅当番医・歯科医 (診療時間 午前9時~午後5時)

月日	医院・病院	電話	月日	医院・病院	電話
7月2日(日)	越野医院(立町)(内)	82-2855	7月17日(祝)	古野医院(八幡町)(外)	82-3964
	ながさきクリニック(赤井)(耳鼻咽)	52-8800		渡辺内科クリニック(二口)(内)	52-6030
	篠原歯科医院(高岡市)	21-5833		いまむら歯科医院(高岡市)	21-4618
7月9日(日)	皆川医院(海老江)(内)	86-0010	7月23日(日)	姫野病院(放生津)(内)	84-0055
	おおがクリニック(中太閤山)(内眼)	56-4000		松本医院(三ヶ)(内小)	55-0057
	わたなべ歯科クリニック(大島北野)	52-0550		原田歯科医院(高岡市)	28-3123
7月16日(日)	羽岡医院(本町)(内)	84-8200	7月30日(日)	長徳寺クリニック(本町)(整外)	84-7171
	たかはし内科医院(三ヶ)(内小)	55-5522		藤田クリニック(二口)(産婦)	52-3515
	島田歯科医院(高岡市)	64-2172		佐藤歯科医院(高岡市)	21-5993



## 保険医協会の健康テレホンサービス

7月のテーマ  
☎076-442-0003

月	コレステロールはどこまで下げる?
火	小児の股関節痛
水	帯状疱疹
木	口内炎について
金	睡眠時無呼吸症候群
土・日	夏の下痢や嘔吐

## 成人の検診 (7月1日~8月5日)

「受診券」「健康手帳」を持参してください。

## 肺・結核検診 時間は受付時間です。

検診日	新湊地区		小杉地区		大門地区		大島地区		下地区	
	午前 9:30~11:30	午後 13:30~15:00	午前 9:30~11:30	午後 13:30~15:00	午前 9:30~11:30	午後 13:30~15:00	午前 9:30~11:30	午後 13:30~15:00	午前 9:30~11:30	午後 13:30~15:00
7月3日(月)				三ヶ公民館						
7月4日(火)			三ヶ公民館		市立水戸田公民館					
7月5日(水)				小杉社会福祉会館	市立水戸田公民館					
7月6日(木)			小杉社会福祉会館				新開発公民館	八塚公民館		
7月11日(火)			戸破公民館	戸破公民館						
7月12日(水)								小林公民館		
7月19日(水)			戸破公民館							
7月20日(木)					大門保健センター					
7月21日(金)					大門保健センター					
7月24日(月)	堀岡福祉センター									
7月25日(火)										
7月26日(水)	新湊中央文化会館									
7月28日(金)	七美公民館									
8月3日(木)							中野公民館	新町公民館		
8月4日(金)	作道公民館									

## 胃・子宮・乳房検診 時間は受付時間です。予約が必要です。

検診日	新湊地区		小杉地区		大門地区		大島地区		下地区	
	胃検診 8:30~9:30	子宮・乳房検診 13:30~14:00	胃検診 8:30~9:30	子宮・乳房検診 13:00~14:00	胃検診 8:30~9:30	子宮・乳房検診 13:00~14:00	胃検診 8:30~9:30	子宮・乳房検診 13:00~14:00	胃検診 8:30~9:30	子宮・乳房検診 13:00~14:00
7月3日(月)										下村保健センター
7月4日(火)			三ヶ公民館							
7月6日(木)			小杉社会福祉会館							
7月10日(月)					三ヶ地区					
7月14日(金)					三ヶ・戸破地区					
7月19日(水)					戸破公民館					
7月24日(月)	堀岡福祉センター	堀岡福祉センター								
7月26日(水)	新湊中央文化会館	新湊中央文化会館			戸破地区	市立水戸田公民館	市立水戸田公民館			
7月28日(金)	七美公民館	七美公民館								
7月31日(月)					大門保健センター	大門保健センター	大島公民館	大島公民館		
8月4日(金)	作道公民館	作道公民館								

## 原因菌を「つけない」「増やさない」「殺す」 3原則を守って食中毒を防ぎましょう

食中毒の大部分は、細菌によるものです。予防するために3原則を守りましょう!

### 食中毒の原因菌を「つけない」

食品を菌に触れさせないよう、手や調理器具はしっかり洗い、食品は包んで保存を。



### 食中毒の原因菌を「増やさない」

冷蔵庫の温度管理に気をつけ、食品は早めに食べきりましょう。



消費期限の確認を!

## 食中毒予防の3原則

### 食中毒の原因菌を「殺す」

十分に加熱して食品内部の食中毒菌を殺菌しましょう。



食中毒かな?と思ったら...

ほかに原因がないのに、吐き気や嘔吐、腹痛、下痢、発熱、目がかすむ、めまいがする、体のどこかがしびれるなどの症状があったら、食中毒かもしれません。勝手な判断で様子を見ずに、すみやかに医療機関で受診しましょう。

食中毒に関する問い合わせは、高岡厚生センター射水支所 ☎56-2666 健康推進課・各保健センター(15ページ左上参照)



# 介護予防でいきいきと

あなたの地域で  
介護予防教室が  
始まります！

「基本健康診査・生活機能評価」を受けられて、あなたの健康状態はいかがでしたか？

足腰が弱ったとか、固いものがかみにくくなったなど、生活機能が少し弱ってきて気になることはありませんでしたか？

必要な方には各地区の地域包括支援センター職員が連絡し、ご本人の状態を伺い、参加して頂きたい介護予防教室についてお話ししていきます。さあ、あなたも少しでも介護が必要な状態にならないように、健康で生き生きとした生活に向け介護予防に取り組みましょう。

## 問合せ先

- 新湊地区地域包括支援センター ☎82-1952
- 小杉・下地区地域包括支援センター ☎55-8217
- 大門・大島地区地域包括支援センター ☎52-0800

## 平成18年度介護予防教室日程表

地区	教室名	場所	日程	曜日	開始時間
新湊地区	足腰しっかりコース	放生津公民館	9月1日～11月24日	毎週金曜日	午前10時
		新湊公民館	9月2日～11月25日	毎週土曜日	午後2時
	脳いきいきコース	堀岡福祉センター	7月6日～9月28日	毎週木曜日	午後1時30分
		新湊公民館	9月7日～11月30日	毎週木曜日	午後2時
		あゆの風センター	9月5日～11月28日	毎週火曜日	午後2時
		堀岡福祉センター	10月5日～3月15日	毎月第1または第3木曜日	午後1時30分
栄養しっかりコース	新湊公民館	9月2日～2月23日	毎月第4水曜日	午後2時	
	堀岡福祉センター	10月20日～3月16日	毎月第3金曜日	午後2時30分	
口腔健康コース	庄西公民館	10月13日、11月10日、12月8日	毎月第2金曜日	午後2時	
	足洗老人福祉センター	10月4日～12月20日(月に2回)	毎月第1、3水曜日	午後2時	
小杉・下地区	足腰しっかりコース	小杉社会福祉会館	9月7日～11月30日	毎週木曜日	午後1時30分
		パワーマンジム	9月1日～11月22日	毎週水曜日	午後1時30分
	脳いきいきコース	中太閤山公民館	9月4日～12月4日	毎週月曜日	午後1時30分
大門・大島地区	足腰しっかりコース	小杉社会福祉会館	9月11日～2月19日	毎月第2月曜日	午後1時30分
		大島総合体育館	9月7日～11月30日	毎週木曜日	午前10時30分
	脳いきいきコース	大門総合会館	10月4日～12月20日	毎週水曜日	午前10時
栄養しっかりコース	大門総合会館	9月8日～2月9日	毎月第2金曜日	午前10時	

\*運動機能向上(足腰しっかりコース) 認知症予防(脳いきいきコース) 栄養改善(栄養しっかりコース) 口腔機能向上(口腔健康コース)  
\*各講座の内容は2時間程度です。

# 環境について考える エコネットいみず

## 🌍チャレンジ・エコライフ！

### 「夏も涼しくエコで過ごす」

暑い夏が近づいてきました。先人の知恵を借りて、この夏をエコで涼しくすごしてみませんか。

#### 自然の風を取り込もう

夕方から夜にかけて窓をあけて、自然の涼しい空気を取り込めば、寝苦しい夜も過ごしやすくなります。南北の窓をあけると風通しがよくなり、効果が増します。

#### すだれを活用し、暑さ対策

軒先にすだれを吊ると、日陰となり冷房効果も増します。日差しの強い南側・西側がおすすです。

#### 打ち水で夕涼み

雨水などをためておき、夏の夕方、熱気のとれないベランダや家の周りに打ち水をすると、気化熱により温度が下がって涼しくなります。

#### 通気性のよい寝具を選びましょう

通気性のよいパジャマなどを選ぶだけでも違いますよ。

#### 涼しさの演出を

風鈴を吊るすなど涼しさを演出してみるのもどうでしょうか。

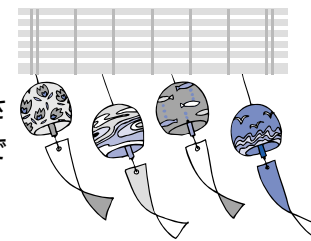

## 🌍野焼きの禁止について

野外での廃棄物の焼却は、法律で禁止されています。家庭から出たゴミは分別して、決められた方法で処理をお願いします。

## 🌍飼い犬の登録について

犬の所有者には、飼い犬の登録が義務付けられています。登録されていない方や転入された方は、各地区行政センター窓口で登録をお願いします。(転入の場合は、前市町村の鑑札をお持ちください。新規の場合は登録料3,000円が必要です。)

## 🌍飼い犬が亡くなった場合

飼い犬が亡くなった場合は、死亡届(鑑札及び注射済票を添えて)を各地区行政センター窓口提出してください。

## 🌍ごみの分別便利帳

### 「網戸」

網戸は「燃えないごみ」です。1.5m×1m×0.5mより大きいものは、直接クリーンピア射水に搬入いただければ、有料で引き取ります。(10kgあたり160円)

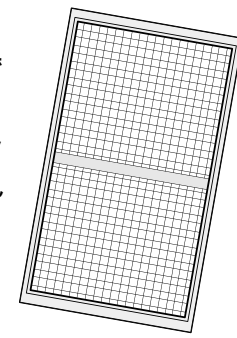

みなと交流館(上)と工事現場(下)を視察する下村小学校5年生



## 富山新港や新湊大橋についての問い合わせは

みなとまちづくり班(新湊庁舎) ☎82-1957

市内の小学校5年生を対象に「港と臨港道路事業の見学会」がスタートしました。10月までの間、市内の12校で実施する予定です。

この事業は、射水市の核となる富山新港の見学会を通して、港の役割について理解してもらうとともに、新湊地区の東西埋立地を結ぶ日本海側最大級の斜張橋「臨港道路富山新港東西線」いわゆる新湊大橋(仮称)の工事現場を見学して、大橋の役割とそのスケールを肌で感じてもらうと国土交通省北陸地方整備局伏木富山港湾事務所の協力で開催しています。

今年の第1回は市立下村小学校の5年生が参加。港の役割を学んだ後、監督測量船「なごかせ」に乗って港内を見学しました。

## 港と臨港道路事業の見学会がスタート

## 夏の交通安全県民運動

- 期 間 7月21日(金)～7月30日(日)
- スローガン さわやかに 夏を走ろう 北陸路
- 重 点
- 1 子どもと高齢者の交通事故防止
  - 2 飲酒・暴走・過労運転の防止
  - 3 シートベルトとチャイルドシートの正しい着用の徹底

### 安全運転のポイント

- 「飲酒運転3ない運動」の実践
  - 1 飲んだら 乗らない
  - 2 乗るなら 飲まない
  - 3 乗る人には飲ませない
- 居眠り運転による事故は、深夜・早朝だけでなく、昼食後にも多い
 

眠気を感じたら運転を中止し、眠気を覚ましてから運転しましょう。
- 四輪乗車中の交通事故死者の約7割はシートベルト非着用です
 

後部座席の人もシートベルトは必ず着用しましょう
- 歩行者事故では、夜間、右から左への横断者をはねるケースが多い
 

ライトを早めに点灯し、先行車や対向車がないときは、こまめにライトを上向きに切りかえましょう

子どもの権利条約の内容をお知らせしています。

家庭は小さな社会

第5条 親の指導を尊重

第18条 親の第一義的養育義務

第19条 虐待・放任からの保護

子どもがまず初めに会う人は、親や家族です。愛情に包まれた温かな家庭の中で子どもは安心して成長します。子どもの権利条約では、親は子どもに対し成長に応じた適切な指導をすること、子どもを育てる責任は、まずその親にあることを定めています。そんな当たり前のことと思われるかもしれませんが、規則正しい生活習慣や社会のルールや道徳が身につけていない子どもが増えてきているのが現状です。つつい忙しくて、子育てを人任せにしているませんか。また、子どもの権利とは、子どもの好き勝手にさせることではなく「していいこと、してはいけないこと」をきちんと教えることにあります。ただし「しつけ」と称した虐待はあってはなりません。

問合せ先 少子化対策・子どもの権利班 新湊庁舎) E-mail:kodomo@city.imizu.lg.jp ☎82-1965 FAX82-8269

子どもの権利ってなあに？



表現力で心をつかむ

和田朝子舞踊研究所 伊藤 麻菜実 さん

体全身を使い、作品のテーマを表現する現代舞踊。38年前、小杉地区で開所した和田朝子舞踊研究所に、ダイヤの原石の様な生徒がいる。新湊南部中学校2年生の伊藤麻菜実さんだ。

伊藤さんは、5月30日、兵庫県立芸術文化センターで開かれた、第19回こころへ全国舞踊コンクール モダンダンス・ジュニア2部で全国の頂

点に輝いた。作品は「モンスター」。テーマは「今の世の中には人間の姿をしたモンスターが平然とした顔で生活しているかもしれない。もしかしたら私のすぐそばにもいるかもしれない。怖いけどモンスターを探してみよう。きっと人間が一番怖いモンスターなのかもしれない」暗く、怖

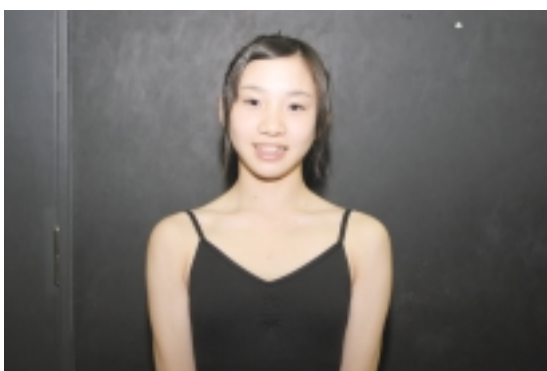

いモンスターを恐れ、おびえる心情を、舞台を縦横無尽に使い一人で見事に踊った。「ステージ脇では緊張したが、踊り終えた時は、達成感があり満足できる出来でした」と、舞台の印象をあどけない笑顔でも頼もしく語る。昨年はこの大会よりも規模の大きい、全国舞踊コンクール現代舞踊第2部で1位。今年には年齢により部門が変わり、ジュニアの部に参加し、最年少で3位に入賞した。全国からも注目されている伊藤さんは「じぶんの納得できる踊りが踊れない時が一番つらい。テーマを自分なりに解釈し表現し自分の思いを伝えたい」と、絶対の信頼を置く和田先生と二人三脚で、次の目標に向け練習に励む。

室に和田先生が指導に来ていたことがきっかけ。「踊ることがとっても楽しかった」と、舞踊研究所の門を叩いた印象を語る。クラシックバレエの基礎練習から始まり現在まで、生まれ持った才能と毎日の努力で研究所に通い始めてからメキメキと上達した。「とってもまじめな子。この子が持っている才能を導き出すのが私たちの役目。内に秘めている才能を磨き上げてあげたい」と恩師の和田先生は語る。

最近では舞台も練習も一人で取り組むことが多かったが、今度の作品は、みんなと一緒に踊るので楽しみ」と、35人のメンバーの中心になって踊りますと笑顔で話す。「将来の夢はたくさんの作品をいろんな舞台で踊ること。この賞を取れたのも先生のおかげ。これからも夢に向かって先生や仲間と一緒にがんばりたい」と、透き通った瞳で話してくれました。\*12月10日(日) 新湊中央文化会館で第16回和田朝子舞踊研究所発表会・ドイツ帰朝公演が開かれます。伊藤さんも出演しますので、是非注目をお願いします。



撮影：スタッフ・テス瞬

まちいみず

笑顔あふれる

すくすく キッズ いみず Kids

今回は 射水市立小杉小学校の

チャレンジ6年生



小杉小学校6年生は118人の大所帯です。5月27日に行われた運動会では最高学年らしく全力で取り組みました。知恵をめぐらし工夫を凝らした応援合戦、華やかな鼓笛パレード、ときばきと働いた係活動等々、一人ひとりが輝いていました。

を通して自分のふるさと観を高めています。2組の子どもたちは、施設の訪問を通して自分たちにもできる社会奉仕活動について考え始めています。3組の子どもたちは、自分たちの手で気球を飛ばすことに挑戦しています。このことが、やがて夢や希望へとつながっていくことでしょうか。以上、各クラス互いに協力し合いながら、それぞれの活動にはりきってチャレンジしています。

新湊地区 内川沿いの昔ながらの街並みが広がる放生津町に、新湊勤労青少年ホームがあります。ここでは毎週、料理教室や英会話、生花教室などの教養教室が行われているほか、軽運動室や研修室、和室などを無料で借りることができます。市内に在住、もしくは勤務している方なら、誰でも気軽に利用できるとあって、いつもたくさんの方で賑わっています。また、昨年の10月からは、NPO法人「水辺のまち新湊」がこの施設の1階を改装し、地元の方や観光客の憩いの場となるようにと「オアシスサロン」を開設しています。



部屋から出るとテラス風になっていて、のんびりした雰囲気です。ここから内川へと繋がっているの、すぐに川沿いを散歩することもできます。最近では、毎週日曜日に「水辺のスクリーン」と題して、人気の映画の上映会を行っています。子どもから大人まで無料で参加できるの、是非お越しください。

【新湊勤労青少年ホーム】

住所 射水市放生津町19-4

☎ 82-8065

開館時間 午前9時～午後10時

休館日 土・日曜日、祝祭日

(ただし、日曜日は一般開放のため、午前9時～午後5時まで利用可能)

水辺のスクリーン

7月の予定(毎週日曜日午後1時30分)

2日 オーシャンズ12

9日 ラストサムライ

16日 ドラえもん

23日 シンデレラ

30日 まだまだあぶない刑事

問合せ先

NPO法人「水辺のまち新湊」

住所 射水市本町2-10-35

☎ 82-2668

みどころいっぱい ディスカバリー Vol.8 新湊勤労青少年ホーム



# 年金だより

## 1. 障害基礎年金の受給者の方へ ～ 現況届の提出をお忘れなく～

20歳前の障害による障害基礎年金を受給されている方  
障害福祉年金から切り替わった障害基礎年金・遺族基礎年金を受給されている方は、毎年7月が「現況届」の提出月です。  
現況届は、引き続き年金を受ける権利があるかを確認するための大切な届です。

7月初旬に、社会保険事務所から現況届が送付されますので、必要事項を記入し、7月31日までに各地区行政センター市民サービス課へ提出してください。

診断書付きの現況届が送付されてきた方は、医師に診断書を記入していただいたうえで、現況届と一緒に提出してください。

現況届の提出がなかったり遅れたりした場合は、年金の支払いが一時差し止めとなりますので、ご注意ください。

上記の年金が全額支給停止になっている方、受給し始めてから1年を経過していない方は提出の必要がありませんので送付されません。  
上記以外の年金を受けている方は、誕生月が現況届の提出月となっています。

## 2. ご存知ですか? 「特別障害給付金」

国民年金の任意加入の対象であった期間に加入していなかったことにより、障害基礎年金などを受給することができなかった方に「特別障害給付金」制度が平成17年4月に創設されました。

### 対象者は?

- 平成3年3月31日以前に国民年金任意加入対象であった学生
- 昭和61年3月31日以前に国民年金任意加入対象であった厚生年金・共済組合等の加入者の配偶者

であって、当時、任意加入していなかった期間内に初診日があり、現在、障害基礎年金の1級・2級相当の障害に該当する方。ただし、65歳に達する日の前日までに当該障害状態に該当された方に限られます。

### 支給額は?

- 1級：月額 49,850円
  - 2級：月額 39,880円
- 支給額は毎年物価の変動により改定されます。また、ご本人の所得や年金の受給状況により、支給が制限される場合があります。  
支払いは年6回(2月、4月、6月、8月、10月、12月)で、支払いは月の前月分までをお受け取りいただくことになります。

### 請求先は?

請求書の受付窓口は各地区行政センター市民サービス課です。なお、障害認定などの審査および支給に関する事務は、社会保険事務局で行います。

### ご注意いただきたいこと

給付金は、請求のあった月の翌月分から支給されますので、お早めに各地区行政センター市民サービス課へ請求書を提出してください。  
原則として、65歳に達する日の前日(誕生日の前々日)までに請求していただく必要がありますが、平成17年4月1日に65歳を超えている方は平成22年3月31日まで申請することができます。

詳しくは、高岡社会保険事務所 ☎21-0057  
保険年金課(大島庁舎) ☎52-7965  
へ問い合わせください。

## ◆雇用促進住宅入居者

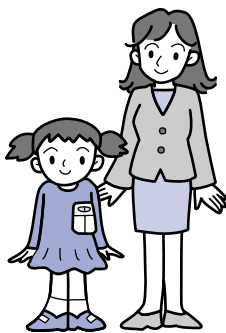

日本応募締切。応募多数の場合(抽選) 募集方法 各小学校の担任まで  
問合せ先 生涯学習課(下庁舎) ☎59 8091

方が利用できる公共の賃貸住宅です。県内に49か所、市内には5か所あり、2Kから3DKまでの間取りを選べます。  
貸与要件 ハローワークの紹介などで就職することに伴い住居を移転される方、転勤などにより住居の移転を余儀なくされ住宅に困窮している方または職業の安定を図るために住宅の確保が必要な方  
入居資格 単身または同居者を伴うこと、申請される方及び同居される親族の方の年収(賞与及び利子所得などで継続的な収入を含む)

## ◆親子で宿泊

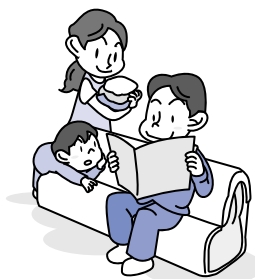

親子で宿泊。いみずふれあい村子どもと一緒に泊まり、親子のふれあいを深めませんか。  
日時 9月9日(土)・10日(日)  
集合場所 小杉庁舎前(9日10時に貸切バスで出発)  
行き先 国立立山青少年自然の家  
対象 小学校1・2年生の親子  
参加費 親2、500円 子2、000円  
募集人数 20組程度(7月20日)

の合計の12分の1の額が入居を希望される住宅の家賃及び共益費の3倍以上であること及び確実な連帯保証人があること  
問合せ先 高岡集中管理事務所 ☎23 6322  
URL: <http://www.ed-a.or.jp>

## 募集 第57回「社会を明るくする運動」標語

テーマ 「犯罪や非行の防止」または「犯罪や非行をした人の更生」  
期間 7月1日(土)～7月31日(月)(当日消印有効)  
応募先 〒100-8977 東京都千代田区霞が関1-1-1 法務省大臣官房秘書課広報室  
(はがきで応募する場合ははがき表面に「社明標語」と朱書、メールで応募する場合は題名に「社明標語」と入力)  
発表 12月上旬、入賞者に通知するほか、法務省ホームページ及び各保護観察所に作品、作者氏名などを掲示します。  
表彰 最優秀賞1点、優秀賞2点、特別賞3点

- 応募作品は未発表のものに限ります。なお、応募作品の著作権は主催者に帰属します。
  - 応募作品は、はがき及びメール1通に1作品とし、はがき裏面またはメール本文に 作品、作名、住所、電話番号、学校名または勤務先等、年齢、性別を明記してください。
  - 応募作品中の漢字は常用漢字を用いてください。また、メールによって応募する場合は文字化けを防ぐため、半角カナ文字、いわゆる外字などは使用しないでください。
  - 入賞作品は、第57回「社会を明るくする運動」の行事で活用されます。
- 問合せ先 社会を明るくする運動富山県実施委員会 ☎076-421-5132

# 報 び

詳細な情報については  
問合せ先に  
確認してください

## 募 集

### ◆射水市職員 消防士(救急救命士・潜水士資格者含む) 2名

昭和55年4月2日以降平成元年4月1日までに生まれた方で、高等学校以上を卒業した方、または平成19年3月までに卒業見込みの方で、採用後、射水市内に居住する方  
第一次試験 9月17日(日)・18日(月) 県立富山工業高等学校及び射水市消防本部

### 看護師 若干名

昭和41年4月2日以降に生まれた方で、看護師国家試験に合格した方または平成19年3月未だに合格見込みの方  
第一次試験 9月17日(日) 射水市民病院  
共通事項  
受付 7月10日(月)～28日(金)  
採用予定 平成19年4月

### ◆市民病院臨時職員

募集項目・人数  
看護師 若干名  
薬剤師 1名  
歯科衛生士 2名  
雇用期間 1年間  
募集期限 7月31日(土)  
問合せ先 市民病院総務課 ☎82 8100



第二次試験  
日時・場所は未定  
試験科目は面接  
\* 申込用紙の請求は消防士は人事課、看護師は市民病院総務課、または市のホームページもしくは郵便請求(要A4版大の返信用封筒)  
問合せ先 人事課(小杉庁舎) ☎57 1629

## (社)射水市シルバー人材センター新入会員説明会

日時 7月18日(火) 午前9時30分～  
場所 居住地区で会場が異なります(下記参照)

対象者	場所	問合せ先
新湊地区にお住まいの60歳以上の人	新湊支所	新湊支所 ☎82-8448
小杉・下地区にお住まいの60歳以上の人	小杉支所	小杉支所 ☎55-1919 下支所 ☎59-8020
大門・大島地区にお住まいの60歳以上の人	大門支所 (大門保健センター内)	大門支所 ☎52-6169 大島支所 ☎52-4830

今後も毎月第3火曜日に開催します。

## 消防本部からのお知らせ



水 的事故をなくそう  
だんだん暑くなり、海や川へ遊びに行く機会が増えてきました。水のあるところには必ず危険が伴うことを認識し、次のことに注意して、水と上手に付き合ってください。  
事故を起こさないために!  
○子どもは遊びに夢中になると周囲の状況が分からなくなるので、絶対に子どもから目を離さない。また、子どもだけで海や川に行かせてはいけません。  
○自然環境の中では、気象状況に注意し、天候の変化に応じて中止する判断も必要です。  
○お酒を飲んだ時や体調の悪い時は、遊泳を避けましょう。  
○危険と思われる場所や遊泳禁止区域では、遊泳を避けましょう。  
○釣りやボートなどを楽しむ時は、必ずライフジャケットを着用しましょう。  
○海辺では、潮の流れが急に沖に向かう離岸流に注意してください。離岸流に流された時は、海岸に平行に泳いでください。離岸流の幅は狭いため、この流れから逃れることが出来ます。  
溺れた人を見つけたら!  
○周囲に助けを求め、すぐに119番通報します。  
○泳いで助けに行くのは最後の手段です。泳がないで救助するのが最も良い方法です。一人で助けに行くのは、自分まで溺れる危険があり、ロープや竿、栓がしてある空のペットボトル、浮き輪などを使って、溺れている人を陸地に引き寄せるなど、十分安全を確保した上で助けるようにしましょう。  
事故が起きてしまったら!  
○周囲に助けを求めましょう。  
○すぐに119番通報とAED(自動体外式除細動器)の搬送を依頼しましょう。  
○心肺蘇生法を実施してください。  
○AEDが到着した時点でAEDの装着を優先してください。傷病者の胸を乾いたタオルなどで水分を拭き取ってから電極パッドを貼ってください。



◆平成18年度富山商船高等専門学校公開講座受講者

富山商船高等専門学校では小・中学生が学べる公開講座を行っています。多くの方の参加をお待ちしています。

申込・問合せ先 富山商船高等専門学校 ☎86 5145  
URL: http://www.toyama-entac.jp

◆メンタルヘルスボランティア養成講座受講者

心のバランスが崩れることは誰にでもあることです。心の健康や福祉、ボランティア活動について、一緒に考えてみませんか。

対象 20名  
精神保健福祉に関心があり、継続して受講できる方  
受講修了後、ボランティア活動のできる方  
日時 8月1日(火)、8日(火)、23日(水)、31日(木)

内容 精神保健福祉施策、精神疾患と精神障害の理解、精神障害者との交流など  
申込締切 7月20日(木)

催し物

◆街かどふれあい館「いっぶくや茶」展示販売

〇藍染手絞り展 風をうける布 今藤朋子  
〇折り紙教室 宮森恵都子  
日時 7月26日(水) 午後2時  
受講料 800円  
〇和紙ちぎり絵体験教室 堺のり子  
日時 7月31日(月) 午後1時30分  
受講料 1,000円  
問合せ先 いっぶくや茶 ☎52 7222

◆サイクリングしませんか?

日時 7月16日(日) 午前8時30分 \*雨天中止  
集合場所 市役所新湊庁舎前  
目的地 和田川ダム湖  
参加料 500円  
持参品 昼食、健康保険証、雨具、手袋、など  
問合せ先 新湊サイクリング協会 ☎82 2259



申込・問合せ先 高岡厚生センター射水支所 ☎56 2666

◆万葉線アイトラムで行く富山湾クルージングツアー参加者

日時 7月22日(土) 雨天決行(高波などで船が出航できない場合は中止)  
行先 富山新港、海王丸パーク  
参加費 中学生以上 1,000円 3歳以上 500円  
集合場所・時間 市役所新湊庁舎前 午前10時15分  
申込方法 7月6日(木)~7月14日(金)までに電話で申込  
定員 20名  
定員になり次第終了  
申込・問合せ先 万葉線対策協議会(生活安全課内) ☎52 7966

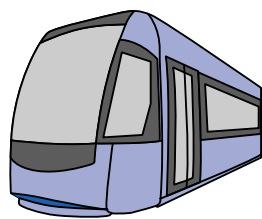

◆親子マネー講座参加者

親子で身近なお金や経済について、学んでみませんか?  
日時 7月29日(土) 午後2時~午後3時30分

◆絵本の「製本教室」開催

ほく、わたしだけのお話や絵の世界を、ハードカバーの記念に残る絵本に製本してみませんか。いつか挑戦したいと思っていた方、夏休みの宿題に迷っている方、時間と心を込めた絵本づくりはどうですか。  
日時 8月1日(火)、3日(木)、8日(火)、10日(木)、17日(木)、22日(火)、24日(木)、29日(火)のいずれか  
午前10時~正午  
定員 各回10名  
受講料 1,500円(入館料含む)  
問合せ先 大島絵本館 ☎52 6780



◆富山県立大学「タウインチ祭2006」

日時 8月5日(土) 午前10時~午後3時30分  
場所 富山県立大学(射水市黒河5180)  
内容 アザラシ型癒しロボット「パロ」と遊ぼう、子ども科学製作教室、おもしろ科学縁日など  
問合せ先 富山県立大学ダ・ヴィンチ祭担当 ☎56 7500(内線234)

内容 お札の重さ体験、お金クイズなど  
場所 大島公民館大会議室  
対象・定員 小学校4~6年生と保護者 20組40名  
参加費 無料  
申込方法 ハガキまたはFAXにて「親子マネー講座受講者希望」と記入のうえ、郵便番号、住所、保護者の氏名、お子さんの氏名・続柄・学年、電話番号を明記し、富山県金融広報委員会(T93000046 富山市堤町通り1-2-26 FAX076 494 158)へ申込ください。7月21日(金)必着(定員になり次第終了)  
問合せ先 富山県金融広報委員会 ☎076 424 4471 生活安全課(大島庁舎) ☎52 7966

◆はじめませんか? 放送大学10月入学生

自宅などでマイペースに学習できる授業科目は360以上。一定の年齢以上の方であればどなたでも入学できます。入学試験はありません。出願受付期間 6月15日(木)~8月15日(火)  
資料請求・問合せ先 放送大学富山学習センター ☎56 9230 URL: http://www.u-air.ac.jp

◆小杉丸山遺跡窯焼きフェスティバル

国指定史跡小杉丸山遺跡に復元された飛鳥時代の登窯、あなたの陶芸作品を焼いてみませんか。

窯焼きフェスティバルの日程

日時	場所	時間
7月29日(日)	小杉ふれあいセンター	午前9時
8月5日(土)	匠の里	午後1時
8月18日(金)	小杉丸山史跡公園	午前10時
8月27日(日)	小杉丸山史跡公園	午前10時

対象 高校生以上  
参加費 3,000円  
応募方法 往復はがきに郵便番号、住所、氏名、電話番号、希望する制作会場を記入のうえ、左記まで申し込みください。  
応募期間 7月1日(土)~7月15日(土)  
定員 先着100名  
応募・問合せ先 飛鳥工人の館 〒939 0321 射水市流通センター1青井谷 ☎56 4369

平成19年度

射水市重点事業

市では平成19年度予算編成に向けた国・県事業に対する要望事項として「平成19年度射水市重点事業」をとりまとめました。新規事業が22件、継続事業が25件、合わせて47件です。6月下旬に県をはじめ、国の関係省庁、県選出の国会議員などに対し、各事業の早期実現を要望しました。

主要要望事項

- 電算関係開発及び保守管理マニュアル整備について
- 小中学校の整備について
- 河川の整備について
- 道路の整備について
- まちづくり交付金に係る事業について
- 下水道事業における市街地の浸水対策及び機能高度化事業の推進について
- 万葉線の維持・活性化に係る支援措置について
- 「新湊みなとまちづくり方策」に係る事業の推進について
- 臨港道路富山新港東西線の整備促進について
- 北陸新幹線ルート沿線の側道整備について
- 雪対策事業の促進について
- 乳児、幼児及び妊産婦医療費助成事業の拡充について
- 企業誘致の推進について
- 農業基盤整備について
- 水産基盤整備事業の推進について
- 「射水の曳山」の富山県指定文化財の指定について
- 射水警察署庁舎の早期建設移転について



自主防災組織を支援します

市では今年度、災害による被害を最小限に抑えるために不可欠な地域住民の「自助」及び「共助」による自主防災活動を支援するため、「射水市自主防災組織補助金交付要綱」を策定しました。自主防災組織が実施する防災資機材などの整備及び防災訓練などの活動に要した経費に対し、左記のとおり補助金を交付します。



種類	対象経費	限度額	その他
防災資機材等整備補助金	自主防災組織が防災資機材等の整備に要した経費	30万円	1 自主防災組織につき1回
防災訓練等活動補助金	自主防災組織が防災訓練等の活動に要した経費(実費)	次の基準により算定した基本額と世帯割額の合計額 1 基本額 次の各号に掲げる自主防災組織の構成世帯数に応じ、当該各号に掲げる額 (1)100世帯未満 1万円 (2)100世帯以上300世帯未満 3万円 (3)300世帯以上 5万円 2 世帯割額 自主防災組織の構成世帯数に100円を乗じた額	1 自主防災組織につき年1回

問合せ先 総務課(小杉庁舎) ☎57-1627



### 越中大門 サマーフェスティバル

開催日 7月30日(日) 午後3時～

場所 パルル東側駐車場

内容 クワガタ・カブトムシ 抽選プレゼント、子どもカラオケ大会、バルーンショー、獅子舞競演会、曳山お囃子芸能共演会、お楽しみ抽選会、餅まき、飲食店など

募集 子どもカラオケ大会出場者10組を募集します。最優秀賞は旅行券(5万円相当)その他、豪華賞品を多数用意しています。

申込・問合せ先 大門商工会 ☎ 3510

### 第28回大島商工まつり

日時 7月29日(土) 午後5時～

場所 大島弓道場広場

内容 芸能サークル発表、大島盆踊り大会、駄菓子屋横丁など

問合せ先 大島商工会 ☎ 52 1329

### 案内

◆ストマ用器具、ストマ用具代替品(紙おむつ)の交付について

ストマ用器具またはストマ

◆「更生保護相談所」を開設

いじめ、不登校、ひきこもり、非行など家庭、学校、社会でのいろいろな悩みごとの相談を受け付けます。

日時 7月20日(木) 午後1時30分～午後4時

場所 大島社会福祉センター(射水市小島700-1)

相談員 保護司(相談内容については、秘密を厳守します)

問合せ先 射水保護司会会長 棚元理一 ☎ 52 2341

◆職場のことで悩んでいませんか!

労働条件、労働者の募集・採用、男女均等取扱い、職場環境など、労働問題に関するさまざまな分野の相談や解決援助を行っています。気軽にご相談ください。

用代替品(紙おむつ)について、申請月から9月分までを交付します。

身体障害者手帳と印鑑を持つ参のうえ、最寄りの市役所行政センター市民サービス課へ申請してください。

\*ストマとは、腹壁につくられた排出口のこと

問合せ先 社会福祉課(新湊庁舎) ☎ 82 1951

◆11月に心身障害者にコミュニティバス利用券を交付

心身障害者の方が社会参加促進に活用していただくため、11月にコミュニティバス利用券(500円分)を心身障害者手帳所持者の方に配布します。なお、申請の必要はありません。

問合せ先 社会福祉課(新湊庁舎) ☎ 82 1951

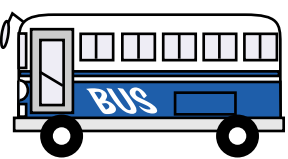

◆催眠商法(SF商法)に注意!

近隣市町村で、催眠商法(SF商法)の被害が発生しています。

○高岡労働基準監督所には総合労働相談コーナーが設置されています。

○富山労働局では紛争当事者に必要な助言または指導を実施しています。

○紛争調整委員会では個別労働関係紛争について無料のあっせん(公的第三者が仲介することにより話し合いによる解決を促す制度)サービスを行っています。

問合せ先 富山労働局 ☎ 076 432 272

8 高岡労働基準監督所 ☎ 23 6446

◆2011年地上アナログテレビ放送終了

現行の地上アナログテレビ放送は、地上デジタル放送への移行に伴い、2011年7月24日までに終了します。

地上デジタルテレビ放送を視聴するには、地上デジタル放送対応のテレビに買い換える。地上デジタルチューナーを買い足す。地上デジタル放送対応済みのケーブルテレビで視聴するなど、各方法があります。

詳しくは、次まで問い合わせください。

デジタル放送全般について

○受信相談 総務省地上デジタルテレビジョン放送受信相談センター ☎ 0570

ています。

催眠商法とは、悪質商法の一つで、食料品や日用雑貨などを無料プレゼントあるいは安価に販売するという、うたい文句で高齢者や主婦などを集め、その購買意欲を異常なまでに高めた上で、「本来なら 万円のところ、今回は特別にxx万円がいいよ!」「限定 名」「限定 個」「先着 名」などのセールストークで、業者の販売目的である、ふとんや健康器具などを高価なまたは、市価よりもはるかに高く売りつける商法です。

十分に気をつけて被害にあわないよう気をつけましょう。

万一、被害にあった場合でも8日以内であればクーリングオフができます。また、不明の点があれば、消費生活相談にご相談ください。

問合せ先 消費生活相談課(大島庁舎) ☎ 52 7966

◆「社会を明るくする運動」街頭宣伝

「社会を明るくする運動」は、すべての国民が、犯罪や非行の防止と罪を犯した人たちの更生について理解を深め、それぞれの立場において

07 0101

○視聴エリア(社地上デジタル放送推進協会 URL: <http://www.dpa.org>)

ケーブルテレビについて

○小杉・大門・下地区の方 射水市ケーブルテレビ ☎ 57 1300

○新湊・大島地区の方 射水ケーブルネットワーク(株) ☎ 82 7320

◆窓口サービス時間が変更になりました

7月1日から市役所の行政センターなど窓口取扱時間が次のとおりとなります。

午後8時30分～午後5時30分

問合せ先 人事課(小杉庁舎) ☎ 57 1629

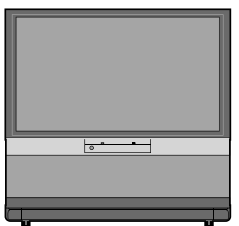

### お風呂でスキンシップ

子どもから高齢者まで大きなお風呂でコミュニティを深めませんか!

小杉ふれあいセンター ☎56-4080

営業時間 午前9時～午後9時30分 (入浴: 午前10時～午後5時)

入浴料金 大人 370円 小学生 120円 乳幼児 60円

休館日 毎週火曜日

今月の催事 7月7日(金) 松前一座・歌謡ショー  
7月19日(水) ひまわり一座・歌謡ショー  
7月24日(月) 藤山一座・歌謡ショー

大門コミュニティセンター ☎53-1844

営業時間 午前9～午後10時 (入浴: 午前11時～午後9時)

入浴料金 大人 370円 小学生 120円 乳幼児 50円 \*トレーニング室は150円

休館日 毎週月曜日(臨時休館有)

今月のギャラリー 写真展「自然と故郷」 岡本 政雄(生源寺)

ポルトガル語 困りごと・生活相談

日時 7月18日(火)14:00～17:00

場所 射水市役所小杉庁舎201会議室

CONSULTAS DE PROBLEMAS E SOBRE A VIDA DIARIA (em portugues)

Data e tempo: 18 de Julho ( Terca-feira) de 14:00 para 17:00

Local: prefeitura de Imizu - Kosugi Chosha Sala de reuniao - 201.

### 今月の納税

固定資産税 第2期  
国民健康保険税 第1期  
納期限 7月31日

納税は口座振替が便利です!  
納税課(☎52-7962)または最寄の金融機関にお問合せ下さい。

### 射水市探検隊パート2

### 親子で参加しよう 市政バス!

市内の施設や特産物などについて市民の方に知っていただくために市政バスを運行します。今回は夏休み企画、親子限定のバスツアーです。多くの方の参加をお待ちしています。

実施日 8月20日(日) 午前9時00分～午後3時30分

集合場所 新湊・小杉・大門・大島・下庁舎前

見学先 海竜スポーツランドで水遊び  
果樹の収穫体験  
陶房「匠の里」で陶芸体験  
ミライクル館でリサイクル工作

定員 20組(先着順)  
\*10組に満たない場合は運行を取りやめます

参加費 大人・子ども(1人)1,000円  
\*昼食代、施設利用料含む(当日徴収)  
陶芸粘土代 650円または1,300円  
\*作品により粘土の料金が変わります

申込・問合せ先 秘書広報課(小杉庁舎) ☎57-1621

### 《夏の青少年を守る運動》強調月間

### 育てよう 地域ぐるみで 青少年

\*射水市少年育成センター\*

現在、射水市教育委員会から委嘱された100名の「射水市少年補導委員」が、地域の子どもの健やかな成長と安全を願って活動しています。夕方から夜にかけて4人体制で市内を巡回し、笑顔で声をかけることで子どもの心を育てるとともに、子どもたちが犯罪に巻き込まれないように見守っています。

7月、8月は『夏の青少年を守る運動』強調月間です。地域のみなさんも子どもたちに「おはよう」「元気かい」「車に気をつけて行かれ」など愛情をもって声をかけ、顔見知りの子どものたちを増やしましょう。また、大人どうし声をかけ合い、温かい雰囲気のみちづくりを心がけましょう。

問合せ先 射水市少年育成センター ☎56-2148



**絵本作家トーク**  
**「こまったときの絵本だのみ」**

幅広い年代との「絵本の読み合い」や絵本療法を長年続けていらっしゃる村中李衣さん。大学教授であり、絵本作家でもある彼女の多彩な引き出しから、絵本の効用や絵本づくりの現場エピソードなどについてお話していただきます。新たな絵本の魅力、楽しさを一緒にみつけてみませんか。



- 日時** 7月22日(土) 午後2時~
- 場所** 絵本館シアター
- 出演** 村中 李衣 (梅光学院大学 子ども学部教授・絵本作家)
- 前売券** 大人 1,500円 小中高生 600円

**「富山大空襲」絵本原画展**

多くの反響をいただいた昨年に続き、今年も『りんこちゃんの8月1日』の絵本原画展を開催します。富山の空襲を体験したりんこちゃんが主人公となる絵やストーリーは、胸にぐっと迫るものがあります。この絵本が伝えようとしている富山大空襲のこと、そして戦争のことを、今回の原画展を通してもう一度見つめなおしてみませんか。



- 期間** 7月25日(火)~ 8月6日(日)
- 場所** 絵本館パフォーマンスホール
- 展示原画** 『りんこちゃんの8月1日』

**陶房「匠の里」**

7月の休館日 = 7月4日、11日、18日、25日

TEL 54-1201

**鮮やかな色絵の器作り**

手作りの白磁の器に伝統的な九谷焼の絵の具を使い、オリジナルの上絵付けをします。色絵磁器の楽しさに触れてみませんか。



- 日時** 7月16日(日)粘土で器作り、7月30日(日)上絵付け 午後1時30分~午後4時
- 定員** 10名
- 受講料** 2,000円(材料代、焼成費含む)
- 申込方法** 7月6日(木)から7月14日(金)まで電話にて申込。

**陶房「匠の里」**  
**郷土陶芸作家展**

県内著名陶芸作家の作品を展示します。

- 住吉紀与志 展 東福寺窯 7月3日(月)~ 7月13日(木)
- 安田 成典 展 越中立山 麓窯 7月16日(日)~ 7月26日(水)
- 奥川 克臣 展 ヤぶなみ窯 7月29日(土)~ 8月7日(月)

**新湊博物館**

7月の休館日 = 4日、11日、18日、25日、8月1日

TEL 83-0800

**企画展 「海のめぐみ展」~海フェスタとやま~**

能登半島の内海である富山湾を北部に抱え、富山の人々の暮らしは古くから海と深く関わりあっていました。舟を仕立ててさおや網で魚を捕り、船を海へ乗り出し各地と交易を行うなど、海はさまざまな恵みをもたらしてきました。

本展では、中世港湾都市であった放生津(射水市)の沖から光り輝いて出現したと伝えられる「法華経曼荼羅図」(国指定重要文化財)を中心に、海に関わる独特の民俗行事「ボンボコ祭」(富山県指定文化財)、江戸時代後期に作られた和船(模型)、沿岸部で採取された美しい貝を展示し、日本海海運、漁業、自然から富山湾の特色を紹介します。「海フェスタとやま」関連事業です。



海洋出現伝説の「法華経曼荼羅図」

**会期** 6月29日(木)~ 8月6日(日)

**関連行事** 「法華経曼荼羅の世界」

500年ぶりに里帰りした「法華経曼荼羅図」(富山市本法寺蔵)を解説します。

**日時** 7月23日(日) 午後2時  
**解説** 法華宗別院 本法寺 山主 高橋日啓 氏

**射水市総合計画審議会委員を募集します!**

**総合計画審議会とは**

射水市総合計画の策定に関し、必要な事項を調査審議するための市長の諮問機関で、市議会議員、学識経験者、公募による市民など、計40名以内で組織されます。

**募集人員** 8名 **委嘱期間** 委嘱の日から2年間

**会議** 10月から月1回程度、会議を開催する予定です。

**報酬** 会議1回の出席に対し、所定の報酬をお支払いします。

**応募資格** 射水市内に住所を有する満18歳以上(7月31日現在)の方(ただし、市議会議員、地域審議会委員、高校生及び市職員を除く) 昼夜を問わず会議に出席できる方

**応募方法** 応募申込書に必要事項及び応募の動機などを記入し、提出(直接持参、FAX、E-mail、郵送にて)してください。応募申込書は各地区行政センターに設置または射水市ホームページからダウンロードできます(希望者には郵送します)。

**募集期限** 7月31日(月)まで(郵送の場合、当日消印有効)

**その他** 応募多数の場合は抽選にて委員を選出します。選出結果は、応募者全員に通知します。

**申込・問合せ先** 企画政策課計画係(小杉庁舎2階) 〒939-0393 射水市戸破1511番地 ☎57-1623 FAX 56-8072 E-mail: kikaku@city.imizu.lg.jp ダウンロードページ: <http://www.city.imizu.toyama.jp/top.aspx>

みなさんの意見を  
総合計画に  
活かしてみませんか?

**総合計画策定市民(事業所)意識調査にご協力ください!**

市民のみなさんのご意見を総合計画に反映させるため「射水市総合計画策定市民意識調査」を実施します。市民または事業所の中から無作為で対象者を抽出し、調査票を対象者宅に郵送しています。『市民が主役のまちづくり』を進めるために、ぜひご協力ください。

**市民が主役のまちづくり**  
**射水市総合計画**  
Vol.2

**5月22日(月) 第1回市民ワーキング委員会・部会開催**

**市民ワーキング(4部会構成)**は、各関係団体から推薦された委員で組織され、各分野の率直な意見の吸い上げを目的としています。今後は、9月までに3回程度会議を開催し、新市の将来像や各分野における課題などを取りまとめ、総合計画審議会(10月設置予定)に提言していく予定です。

総合計画の概要、構成については、「広報いみず5月号」をご参照ください。

＜市民ワーキング所掌事項＞	
未来づくり部会	・活気あふれる人づくり ・協働のまちづくり ・安心して生み育てられる社会づくり ・学校教育の充実 ・特色ある生涯学習の推進 ・国際交流の推進
暮らしの安全・安心部会	・子どもの安全を守る ネットワークの構築 ・高齢化社会への対応 ・ユニバーサルデザインの普及 ・健康づくり、医療の充実 ・防災、消防体制の整備
住みよい環境部会	・エコロジー社会の推進 ・循環型社会の構築 ・地域公共交通の推進 ・インフラ(住宅、道路、上下水道など)の整備
「いみず射水」産業・ブランド部会	・射水市ブランドの研究 ・市のイメージアップ対策 ・射水市文化の発信 ・農林水産業の振興 ・商工業の振興

**関連用語解説**

**諮問** 有識者または一定機関に、意見を求めること。

**諮問** 諮問を受けた事項について、行政官庁に意見を申し述べること。

**答申** 諮問を受けた事項について、行政官庁に意見を申し述べること。

**【解説】** 総合計画の場合、計画内容の検討は総合計画審議会が行います。そのため市長は、射水市の将来像やまちづくりの方向について審議会に意見を求め(諮問)、それに対し審議会は、検討結果を市長に提案します(答申)。その後市長は、市民の代表機関である市議会に答申内容を議案として提出し、議決されれば射水市総合計画(基本構想)が決定することとなります。



## 第42回 富山新港新湊まつり

7月22日(土)・23日(日) 海王丸パーク

今年は海フェスタとやまに合わせ開催いたしますので、例年とは日時・会場が変更となっています。

22日(土)午後2時～9時30分

のじた踊り

有名タレントによるお笑いライブ

獅子舞

はかってドン!

(新湊商工会議所青年部アトラクション)

ちんどんやあぶちゃん

23日(日)午後3時～9時

よさこいスペシャル

新湊・日本海フェスタ '06

水中スターマインが楽しめる大花火大会

### のじた踊り参加者募集!

実行委員会では、新市の一体感醸成のため、射水に古くから伝わる「のじた踊り」を皆さんの参加により盛大に開催したいと考えています。

団体・個人を問いませんので、多くの皆さんの参加をお願いします。

服装は自由です。浴衣の借用を希望される場合は、無料(クリーニング代は自己負担)で貸し出しますので、ご連絡ください。

団体等で練習される時に、講師の派遣を希望される場合もご連絡ください。

問合せ先 富山新港新湊まつり実行委員会  
(新湊庁舎観光振興課内) 82-1958



## 第38回小杉まつり 小杉みこし祭り'2006

8月6日(日)午後2時～8時20分

射水市役所小杉庁舎周辺

みんなでつくる、ふれあう、  
燃える夏の熱い祭典  
「花華はな・・・」  
新生射水市が花開くように

- 午後2時 オープニングセレモニー  
アトラクション
- 午後2時40分 みこしパレード開始  
自治会本みこし練り回し  
創作みこしパレードコンテスト
- 午後6時 アトラクション
- 午後6時40分 表彰式
- 午後7時10分 民謡の夕べ
- 午後8時 納涼花火大会
- 午後8時20分 終了

グルメコーナー  
フリーマーケットもやってるよ

### アケノリアの丘から

「河鵜の捕獲をする。危険だから庄川堤防に近づかないで」という放送が、この間まで防災行政無線から盛んに流れていた日本での繁殖が著しく、潜水して魚を食い荒らす川魚の大敵河鵜。退治作業が二カ月にも及んだから、アユの魚影もさぞ濃いのではと期待して解禁日にアユ釣りに出掛けたら、「さほどでもなかった」。アユ釣り六十年の話だ。その太公望が初日の釣果を届けてくれた。なるほどみな小ぶり。雪解けが遅れ水温が低い、洪水がないたため川底にアユの生息に適した大きな石が少ない、などもあるのだろう。このところ漁獲量自体増えていないようだ。北の地域は海産物。南を中心とした地域はコメや山菜。そして庄川が市を縦断して流れる。農山漁村から届けられる四季折々の恵みがわが市民の食文化を豊かなものにしていく。天然を育む環境を大切に。ふるさととはよし夕月と鮎あゆの香かと(桂信子)。

\*市内在住の方にコラムを連載していただいています。

射水市の人口		平成18年6月1日現在		( )内は前月比	
人口	男性	女性	世帯数		
94,838人(-6)	45,849人(-12)	48,989人(+6)	30,386世帯(+49)		



ホームページは携帯  
電話でもご覧になれ  
ます!