

いみす

KIRARAKA



片口獅子方若連中



六渡寺獅子方保存会



浄土寺獅子舞保存会



中原神楽保存会 長野県千曲市



生源寺獅子方若連中



赤井親子獅子舞保存会



獅子絵田獅子方若連中

Contents

- 特集
2 市民との協働のまちづくり
- 特集
4 メタボリックシンドローム！あなたは大丈夫？
年に1度の健康チェック！
- 8 子育て支援隊募集！
- 10 まちのわだい
- 14 保健だより
- 16 射水市民病院
- 17 困ったときには相談を...
- 20 いみずの人なかま/すくすくいみずKids
ディスカバーいみず
- 22 情報ひろば
- 28 イベントニュース

【表紙の写真】
獅子舞競演!!
射水市獅子舞大競演会が6月10日、海王丸パークで行われました。当日は、約3万5千人もの観客が訪れ、計7団体の獅子舞の競演を楽しんでいました。競演会終了後、立町・中新湊商店街へと場所を変え赤井親子獅子・獅子絵田獅子舞がたくさんの観客の前で舞を披露していました。

広報が変わりました

- 変更点1
表紙・裏表紙が変わりました。
- 変更点2
見たい情報に素早くたどり着けるようにガイドをページ両脇に設けました。
- 変更点3
こどもの権利と男女共同参画コーナー、総合計画と消費生活安全コーナーを隔月交代で掲載します。

市民との協働のまちづくり



清掃活動



花壇管理



民間パトロール隊

最近よく耳にする協働は、さまざまな市町村で取り組みがはじまっています。市では今年度を「市民との協働によるまちづくり元年」として位置付け、市民と行政との協働のまちづくりに取り組んでいきます。今回は、協働についての基本的な考えについてお知らせします。

「協働」

「協働」とは、市民が主導するまちづくりのひとつの手法です。本市が目指す「協働」とは、市民と行政が地域の課題やまちづくりの課題に対し、共に考え協力しながら取り組むことにより、地域の活性化や市民サービスの向上、そして市の行政基盤の安定を図ることです。

市を取り巻く状況

市は、少子高齢化・高度情報化などさまざまな社会問題に直面しています。平成12年に施行された地方分権一括法により地方分権が進み、自己決定・自己責任のまちづくりが求められると



自治会で管理・運営されている海老江海浜公園

住んでよかった、住み続けたいまちにしていきたいと考えています。

ともに、三位一体の改革などにより国からの補助金や交付税は削減されつつ、財政は大変厳しい状況にあります。

さらに、本市は17年11月の合併により旧市町村の三役・議会議員が削減され、行政の効率化が進められましたが、同様に職員についても定員適正化計画に基づき毎年、計画的に削減されていきます。

それに加え、近年市民からの要求・ニーズは多種多様化しています。これまでのように道路や下水道などのハード面の要求だけでなく、子どもの教育や安全安心の問題など新たなニーズに行政は対応を求められています。

住みよいまちに

地域社会においては、自治会や町内会・ボランティア・NPOなど、たくさんの方々の協力があって、行政への市民の参画意欲が高まっています。「自分たちのまちは自分たちでつくる」という考えも広がりをみせつつあります。

協働とは、行政が行ってきた事業を、市民に押し付けるのではないかと誤解される向きもありますが、そうではありません。協働により市民のみならず行政がお互いの得意分野を生かすことで、より質の高い、よりきめ細やかなサービスを生み出すとともに、行政運営を効率化し、市民満足度の高い、

先進地に目を向けると

射水市ですで行われている自主防災組織や地域防犯パトロールなど、市民みなさんの日常生活における取り組みは協働のひとつですが、先進地に目を向けると、より積極的に広範囲にわたるいろいろな取り組みが行われています。

これからの取り組み

本年度は、市民との協働のまちづくりのためのルールブックである市民協働の基本指針（仮称）を策定することにしていきます。また、市の事務事業を見直し、行政が役割を担う事業、市民と行政とが協力して取り組むべき事業、市民や地域が役割を担ったほうが良いとされる事業などを精査しながら、市民協働関連事業の新たな実施についても検討していくことにしています。協働の取り組みには、みなさんの理

解と協力が不可欠です。これからも住みよいまちにするために「協働のまちづくり」について、市民と行政がよきパートナーとして、お互いに知恵を出し合い、十分なコンセンサスを図り、試行錯誤を繰り返しながらつくり上げたいと思います。みなさんのご意見をお待ちしております。



出前講座のご利用を

市民協働課では、市民のみならず市政について理解を深めていただくとともに、「市民との協働のまちづくり」を一層推進するため、市の職員が説明に上がる出前講座を行っています。詳しくは最寄りの公民館のパンフレットや本市のホームページをご覧ください。研修会、座談会などの開催の際には是非ご利用ください。

問合せ先 市民協働課（小杉庁舎）
☎ 57-11622

きっかけは 健診から

年に1度の健康チェック!

～基本健康診査・がん検診実施中～



生活習慣病による死亡の現状

射水市の死亡原因の上位は、がん・心臓病・脳卒中で、死亡全体の約6割をしめています。これらは食事・運動・喫煙など毎日の生活習慣がおもな原因となる「生活習慣病」です。生活習慣病の多くは、進行するまで自覚症状がなく、健診が早期発見のチャンスです。

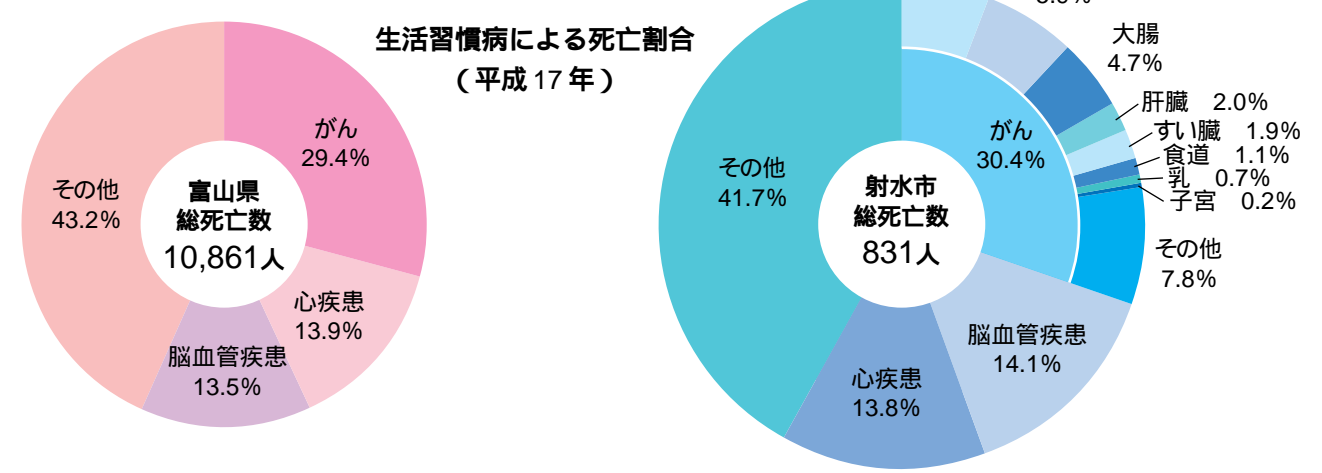

健康診査受診状況 (資料:老人保健事業報告より)

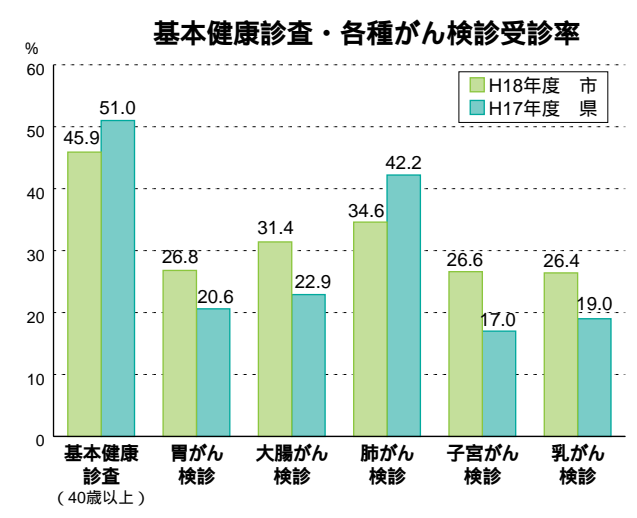

平成18年度がん検診受診状況

	受診者数	要精密検査者数	要精密検査受診者数 (要精密検査受診率)	がん発見者数
胃 (40歳以上)	5,732人	775人	708人(91.4%)	16人 (受診者の0.28%)
大腸 (40歳以上)	7,069人	625人	498人(79.7%)	19人 (受診者の0.27%)
肺 (40歳以上)	8,396人	364人	348人(95.6%)	7人 (受診者の0.08%)
子宮 (20歳以上)	4,318人	12人	11人(91.7%)	2人 (受診者の0.05%)
乳房 (40歳以上)	3,618人	239人	229人(95.8%)	6人 (受診者の0.17%)

市では、6月から職場などで健診を受ける機会のない方を対象に、基本健康診査・がん検診を実施しています。早めに受診し自分の健康状態をチェックしましょう。健診を受けたら健診結果を必ず聞き、生活習慣の改善に役立てましょう。「要精密検査」は怖がらず、めんどくさがらずに受けましょう。精密検査までが検診です。異常があった理由について早めの診断を!

基本健康診査・がん検診の受診方法等については、4月号と同時に配布した「平成19年度健康カレンダー」(1～6ページ参照)をご覧ください。受診券が届かなかつたり、不明なことがありましたら下記へ問い合わせください。

健康推進課 (新湊庁舎内)	☎ 82 - 1954	大門保健センター	☎ 52 - 7070
新湊保健センター	☎ 82 - 8416	大島保健センター	☎ 52 - 7970
小杉保健センター	☎ 56 - 3007	下村保健センター	☎ 59 - 8021

正しく知って 早めに対策

～生活習慣病を予防しましょう～

メタボリックシンドローム! あなたは大丈夫?



おへその高さで測ります (注: ウエスト位置ではありません)

「メタボリックシンドローム(内臓脂肪症候群)」とは

内臓脂肪による肥満の人が、「高脂血症」「高血圧」「糖尿病」などの危険因子を併せ持っている状態のことです。早期の段階ではほとんど自覚症状がないため、静かに進行していきます。そのまま放置しておくとう動脈硬化を引き起こし、「脳卒中」「心臓病」「糖尿病合併症」などの生活習慣病へとつながります。

健診を受けて、メタボリックシンドロームをチェックしましょう

右記のチェック1の腹囲に加え、健康診断の結果をチェック2～4のうち2項目以上に該当するとメタボリックシンドロームと診断されます。

Check 1 腹囲 男性85cm以上 女性90cm以上

Check 2 血中脂質 中性脂肪150mg/dl以上、HDL(善玉)コレステロール40mg/dl未満の両方またはいずれか

Check 3 血圧 最高血圧130mmHg以上、最低血圧85mmHg以上の両方またはいずれか

Check 4 血糖値 空腹時血糖値110mg/dl以上

生活習慣を見直してメタボリックシンドロームを予防しましょう

- 運動** 意識的に運動を心がけ、あと1000歩多く歩きましょう。毎日の健康づくりのための手軽な運動は「歩く」ことです。ウォーキングのきっかけづくりにぜひ、「いみず元気ウォークスタンプラリー」に参加してみませんか。
- 食事** 食事バランスガイドを活用しバランスのとれた食事をしましょう。

食事バランスガイド あなたの食事は大丈夫?

主食(ごはん、パン、麺)
副菜(野菜、きのこ、いも、海藻料理)
主菜(肉、魚、卵、大豆料理)
牛乳・乳製品
果物

厚生労働省・農林水産省決定

コマはバランスが高いと倒れてしまいます。バランスのよい食事とともに「運動の大切さ」も表しています。

ひもの部分は、「菓子・嗜好飲料」。適度な摂取を心がけ、摂りすぎは禁物です。

市では、9月から生活習慣病・メタボリックシンドローム予防の各種教室や健康相談会を開催しますので、気軽に参加ください。(詳しくは、「平成19年度健康カレンダー」をご覧ください。)

自然災害や大規模な事故災害から市民の生命、身体及び財産を守るため、市が行う役割などを定めた「射水市地域防災計画」を作成しました。

この計画は、災害対策基本法に基づき、射水市防災会議（会長は市長、委員は国、県などの防災関係機関）が作成し、旧市町村で運用してきた地域防災計画を基本としながら、国、県の防災方針と整合を図るとともに、本市の地域特性や社会情勢の変化を盛り込んだ計画です。



防災パトロール（5月29日）

計画の構成

射水市地域防災計画	
第1編 総則	<ul style="list-style-type: none"> ・災害予防対策 ・災害応急対策 ・災害復旧対策
第2編 風水害等災害対策編	
第3編 震災対策編	
第4編 資料編	
	様式集

本市の災害に対処するための基本的かつ総合的な計画として、「総則」、「風水害等（雪害・事故災害等）災害対策編」、「震災対策編」、「資料編」の4編と様式集で構成し、第2編・第3編については、それぞれ災害予防対策、災害応急対策、災害復旧対策を定めています。

この計画に基づき、情報連絡体制や職員の参集体制、応急活動体制の整備など、本市における防災体制を確立するとともに、「自分の身は自分で守る。」「みんなのまちはみんなで守る。」という防災の基本を住民のみなさんに認識してもらうため、防災訓練、防災広報、防災教育、講演会等を実施し、防災上必要な知識や技能を修得する場を積極的に提供していきます。

問合せ先
総務課（小杉庁舎） ☎57 1627

7月は強調月間！『社会を明るくする運動』

「社会を明るくする運動」は、すべての国民が、犯罪や非行の防止と罪を犯した人たちの更生について理解を深め、それぞれの立場において力を合わせ、犯罪や非行のない明るい社会を築こうとする全国的な運動です。

射水保護司会では、犯罪や非行のない明るい社会を築くための街頭宣伝活動を行います。

日時 7月16日（月） 午前10時から

場所 海王丸パーク一帯



社会を明るくする運動実施委員会

「更生保護相談所」

いじめ、不登校、引きこもり、非行など家庭、学校、社会でのいろいろな悩みごとの相談を受け付けます。

日時 7月20日（金）
午後1時30分～午後4時

場所 新湊会場
新湊交流会館1階会議室

小杉会場
小杉社会福祉会館2階相談室

相談員 保護司

問合せ先
射水保護司会会長 棚元 理一
☎52 2341

相談内容については、秘密を厳守します。

若者も積極的に参加を！ 射水地区BBS会

BBSとは Big Brothers and Sisters Movement の略で、「兄」や「姉」のような身近な存在として、少年たちと一緒に遊んだり、悩みの相談にのったり「同じ目の高さ」で接しながら支援を行う活動です。

射水保護司会では、全国的に行われているBBS会を射水地区でも立ち上げます。

また、活動実践するのに必要な知識や技能の取得、会員同士の意見交換の場として様々な研修を行う予定です。

○募集人員 熱意ある40歳までの方ならどなたでも
○締切 7月31日（火）
○問合せ先 社会福祉課（新湊庁舎）☎82 - 1951

市民が主役のまちづくり

射水市総合計画

Vol. 8

第3回射水市総合計画審議会（全体会）開催

6月1日（金）、第3回射水市総合計画審議会が開催されました。第3回審議会では、各部長から部会で3回にわたり協議した内容について報告された後、基本構想や基本計画の案について協議されました。

また、市の将来推計人口についても協議され、活発な意見交換がなされました。

第3回審議会では出された主な意見は次のとおりです。



射水市へ来るといつも楽しい、美しい、また行きたいと思えるような「美しい射水市」をつくるのが大切。子どもをキーワードとして、この地で安心して子育てができ、素晴らしい環境で教育が受けられることを前面に出せば、射水市で子育てしたい人が出てくるし、人口増にもつながる。

子育て支援やサービスの充実に注目されがちだが、母親の意識を子どもがかわい、子育てが楽しい、だからもう一人生む、そんな形に持っていかねば一番いいのではないか。

進学、就職の際、多くの若い人が出ていく。若い人がどのようないことを望んでいるのかを知るため、若者の意見を吸い上げる場を設けてはどうか。

射水市には魅力ある要素がたくさんあるので、それらを動線をつなぎ、射水市で滞在できるリゾート的な施設を考えればどうか。

意見・提言募集中！

総合計画素案

市では現在、今後10年間のまちづくりの指針となる総合計画の策定に取り組んでいます。「市民と行政との協働」を基本に、これからのまちづくりに対するみなさんからのご意見・ご提言を伺い、それらを反映させた市民参画型の計画を策定したいと考えています。

募集期限 7月13日（金）

意見・提言を提出できる方
市内在住もしくは通勤・通学している方に納税義務のある個人・法人の方など

意見・提言の提出方法など
計画素案と意見記入用紙は、市ホームページのほか、各地区行政センターなどにあります。

用紙に必要事項を記入の上、企画政策課または各地区行政センターへ直接提出もしくは、郵送、ファクシミリ、電子メールで提出してください。

提出された意見・提言の取扱い
提出された意見・提言には、原則として、市の考え方や計画素案の修正内容を市のホームページで公表します。

提出された意見・提言に対して個別の回答はいたしませんのでご了承ください。

なお、意見・提言をいただいた方の住所、氏名等の個人情報は公表いたしません。

統合庁舎に関する市民懇話会開催

5月30日（水）、第1回射水市統合庁舎建設等検討市民懇話会を開催しました。

懇話会は、市民関係団体や有識者のほか、公募委員を含めた16名で構成され、統合庁舎の必要性等について検討することを目的としています。

最初に、会長に中村和之氏（富山大学経済学部教授）、副会長に島田重太郎氏（大島自治会連合会長、射水市自治会連合会長）が選出されたあと、現状の問題点などを把握した上で、行財政改革、市民の利便性確保など、様々な観点から統合庁舎の必要性について活発な意見が交わされました。

今後、集約された意見を報告書としてまとめ、市長に提出する予定です。

なお、懇話会の会議概要は市のホームページで紹介しています。



【問合せ先】
企画政策課（小杉庁舎） ☎57 1623 FAX56 - 8072 メール kikaku@city.imizu.lg.jp
*総合計画、統合庁舎に関する詳細についてはホームページをご覧ください。
URL : <http://www.city.imizu.toyama.jp/top.aspx>



あなたの力を子育て支援に
生かしてみませんか

市には、日頃から若い子育て世代に
育児のノウハウを教えている方や子ど
もの遊びにかかわっている方など、積
極的に子育て支援に携わっている方が
たくさんいます。

また、子どもの心や体の醸成につな
がる知識、趣味、特技のある方もたく
さんいると思います。
地域関係の希薄化が懸念されている中、
市民みんなで、子どもの健やかな成長
を支援していくために、子育て支援隊
を結成します。

みなさんの力を結集して、地域の子
育てに生かしていただだけませんか。ご
協力をお願いします。

子育て支援隊のしくみ

子育てに関する豊富な知識や子ども
の創造性を培う趣味、特技をもつ個人
団体を子育て支援隊として登録し、保
育園や幼稚園・学校など子どもに関す
る施設のほか、子育てサークルなど子
どもにかかわる団体へ情報を提供する
ものです。市は、施設・団体からの依
頼に応じて子育て支援隊を紹介しま
す。なお、個人に対する紹介は行いま
せん。

子育て支援隊
スケジュール

子育て支援隊の募集、登録受付(7月~)

子ども課少子化対策班まで提出

登録内容についての確認

具体的な支援内容について確認
し登録者名簿を作成

登録者名簿情報の提供

施設・団体などへ登録情報提供

依頼に応じて紹介(11月~)

依頼できるのは、施設や団体で、
具体的な内容(活動日時や材料
代のほか必要経費など)は、
依頼者と子育て支援隊とで協議
して決めます。

支援隊にはこんな方(団体)が

子育てに関する知識が豊富な方(育
児の豆知識や離乳食や幼児食のレシ
ジなど)

子どもの創造性を培う趣味、特技の
ある方(絵本の読み聞かせ、歌、お
どり、工作など)

何よりも、子育て支援に意欲のある
方

登録するには

各地区行政センターなどにある登録
用紙に必要事項を記入して提出して下
さい。ホームページからもダウンロー
ドできます。

登録した後は

登録者名簿を作成し、子どもに関す
る施設・団体に活用していただきます。

市は、依頼に応じて支援隊を紹介し
ます。例えば、ある保育園で、工作活
動をしようと考えた時に、工作を教え
てくれる支援隊を市が紹介するといっ
たことがあげられます。

自薦・他薦は問いません
皆さんの登録をお待ちしています

問合せ先

子ども課少子化対策班(新湊庁舎)
☎82 1965

射水市子育てガイド
改訂版ができました

平成19年度の射水市子育て
ガイドができました。各地区
行政センターのほか、子育て
支援センターなどの子ども施
設に備え付けてありますので
ご活用ください。ホームペ
ージからダウンロードもでき
ます。

問合せ先

子ども課少子化対策班(新湊庁舎)
☎82-1965

減額認定証、限度額適用認定証、各種受給者証を
8月1日から更新。

限度額適用・標準負担額減額認定証 (射水市国保高齢受給者と老人医療受給者の方)

市民税非課税世帯(1)を対象に、入院時の医療費の自己負担限度額や食事代が減額される「限度額適用・標準負担額減額認定証」を交付します。

(減額認定後の入院時一部負担金の限度額及び食事代)

	一般の方	低所得 (2)		低所得 (3)
		90日までの入院	過去12か月に90日を超える入院	
入院時の食事代 (1食あたり)	260円	210円	160円	100円
入院時の自己負担限度額(月額)	44,400円	24,600円		15,000円

- 1 国保高齢受給者は、世帯主と国保加入者の方が非課税。また、射水市国保高齢受給者、老人医療受給者とも経過措置があります。
- 2 減額認定を受けられる方で、低所得 以外の方
- 3 世帯全員が市民税非課税で、その世帯の各所得が必要経費・控除(年金の所得は控除額を80万円として計算)を差し引いたときに0円となる方

限度額適用認定証 (70歳未満の射水市国保の方)

入院したときの医療機関の窓口での支払いは、「限度額適用認定証」を医療機関に提示することで、自己負担限度額までとなります。ただし、国民健康保険税に滞納がある場合は交付できません。

(1か月の自己負担限度額)

区分		3回目まで	4回目以降
A	上位所得者(4)	150,000円 + (医療費 - 500,000円) × 1%	83,400円
B	一般	80,100円 + (医療費 - 267,000円) × 1%	44,400円
C(5)	市民税非課税世帯	35,400円	24,600円

- 4 国民健康保険税の算定基礎となる基礎控除後の総所得金額が600万円を超える世帯。
- 5 区分Cの場合は、「限度額適用・標準負担額減額認定証」となり、入院時の食事代も減額されます。

「限度額適用・標準負担額減額認定証」、「限度額適用認定証」とも、申請が必要となります。各地区行政センター市民サービス課、または、市民・保険課(大島庁舎2階)で手続きをしてください。

申請した月の初日から適用になります。

老人医療受給者証 (自己負担割合が変更になる方のみ)

自己負担割合は、老人医療受給者の方や70歳以上の方の平成18年中の所得に基づき決定します。割合が変更になる方には、7月末に新しい医療受給者証を送付します。現在の医療受給者証は、必ず返却してください。自己負担割合の変更がない方は、現在お持ちの受給者証を引き続きお使いください。

射水市国民健康保険高齢受給者証

現在の国民健康保険高齢受給者証の有効期限は平成19年7月31日となっています。新しい高齢受給者証は、平成18年中の所得に基づき自己負担割合を決定し、7月末に郵送します。

問合せ先 市民・保険課(大島庁舎2階) ☎52 7965



おたうえさい 御田植祭

6月2日、下村加茂社で御田植祭が行われました。年穀の生育と豊穰を祈り、毎年6月の初卯の日に行われるこの神事は県の無形民俗文化財に指定されています。水辺に生えるマコモで作った草人形の「マコモの神さま」「大男」を供え、神事の最後に、拾った人は幸せになるとされる「大男」2体が宮司の手により放りなげられました。「大男」を見事キャッチした加茂中部の野口さんは「予想以上に大きいです。家の床の間に飾ります」と語られました。

青年海外協力隊へ 藤堂さん

青年海外協力隊員としてインドネシアに派遣される藤堂美樹（手崎）が6月14日、分家市長を表敬訪問し、激励を受けました。藤堂さんは、富山大学附属病院の栄養士で、大学時代にタイでのボランティア経験があります。今回、夢であった海外協力隊に応募し、インドネシア・バリ島の東にあるロンボク島に保健衛生事務所の栄養士として派遣されることになりました。激励を受け「現地に密着してがんばりたい」と熱く決意を語りました。



第2回射水市消防団消防操法大会

6月17日 市内26地区の消防団員が一同に集まり、消防ポンプ車の操作や放水技術などを競う、消防操法大会が射水市消防本部グラウンドで開催されました。仲間からの声援の中、日頃の訓練で鍛えたきびきびとした動きを見せていました。成績は、以下のとおりです。

- | | | | |
|----|----------|----|-------|
| 優勝 | 櫛田分団 | 5位 | 水戸田分団 |
| 2位 | 大門分団 | 6位 | 作道分団 |
| 3位 | 黒河分団 | 7位 | 太閤山分団 |
| 4位 | 中・南太閤山分団 | 8位 | 二口分団 |



射水元気ウォークスタンプラリー

射水元気ウォークスタンプラリーの第1回目が5月26日、海王丸パークで行われました。ラリーに先立ち、昨年度7回以上参加した「ウォークラリー長者」を表彰しました。新湊地区約4キロのコースを230人が歩きました。ラリーは、日頃の運動不足を解消し、生活習慣病の予防を目的とし、年10回予定しています。今回は、9月30日(日)大門カイトパークで行われます。



わんぱく相撲射水場所

わんぱく相撲射水場所が6月3日、グリーンパーク大門相撲場で行われ、市内13小学校から4年生以上の児童約190人が出場しました。小学校対抗の団体戦と、学年毎の個人戦で取り組みが行われ、父兄などから大きな声援が送られる中、熱のこもった取り組みが繰り広げられました。

- | | | |
|------|--------|--------------|
| 団体の部 | 優勝 | 小杉小学校 |
| 個人の部 | 6年生 優勝 | 田知本 奨さん(小杉) |
| | 5年生 優勝 | 吉田 周平さん(放生津) |
| | 4年生 優勝 | 村松 凌丞さん(小杉) |

第2回射水市民体育大会開会式

6月3日 射水市市民体育大会の開会式が新湊総合体育館で行われました。開会式では、ビーチボール羽麗(ハーレー)クラブ角谷 樹選手と後谷 茜選手が元気よく選手宣誓を行い、熱戦の火ぶたが切られました。射水市となって2回目の市民体育大会で、350人の選手関係者が勢ぞろいしました。競技は、全24競技で、約10,000人が参加し、7月中旬まで熱戦が繰り広げられます。



男女共同参画社会に向けて



思いやりを大切にできる社会へ



射水市男女共同参画推進委員会
委員長 瀬山 和子

男女が社会で対等に自分らしく生きるためには、性別にとらわれず、家庭や職場、地域など社会のあらゆる場面で「思いやり」を持って共に考え行動し、共に責任を担うことが大切です。

「家庭」では、家事・育児・介護などを家族みんなで分担し、喜びも責任も分かち合うこと。「職場」では、男女が対等な関係で、その個性と能力、意欲が十分に発揮できること。「学校」では、個人の適正を尊重した進路指導に向けて、子どもの個性や能力を育むこと。「地域」では、様々な企画や方針決定などに男女が対等に参画し、活躍できることな

どが挙げられます。これらが調和することで、女性にとっても男性にとっても住みよい男女共同参画社会づくりに繋がると思っています。

私たち男女共同参画推進員は、相手を思いやる気持ちを大切にしながら、このような社会づくりに向けた啓発活動、介護・料理教室などの学習機会の充実した講座を開催していきますので、地域や職場における研修や活動の一環として、積極的に推進員を活用していただければ幸いです。そして、各団体が対等な立場で連携・協力し合い、地域づくりを担っていききたいと思

環境について考える エコネットいみず

新区画使用許可申請の受付開始 市営太閤山公園墓苑

市営太閤山公園墓苑で、第1種(4㎡)570区画、第2種(5㎡)104区画の造成が完了しましたので、受付を開始します。

受付開始 7月2日(月)から(先着順)
受付時間 午前8時30分~午後5時30分
受付場所 7月中は混雑が予想されますので、環境課(大島庁舎3階)で受け付けます。8月以降は、今までどおり各地区行政センターで受け付けます。



区画	面積	永代使用料	管理料(1年分)
第1種	4㎡	182,000円	2,100円
第2種	5㎡	228,000円	2,625円

*永代使用料及び管理料は、許可時に送付する納付書でお支払ください。
*管理料は5年分を一括して納付してください。
詳しくは環境課までお問い合わせください。
また今回の造成工事に伴い、駐車場、トイレ、照明施設、休憩場所など整備いたしました。

問合せ先
環境課(大島庁舎)
☎52-7967



夏休みリサイクル体験教室 参加者募集!

ミライクル館では、市内の小学4年生以上を対象に体験教室を開催します。

日時 7月29日(日) 8月5日(日)
午前の部 午前9時~12時
午後の部 午後1時~4時

内容
木工教室 廃材からイス、ベンチ等作成
古布利用教室 布を裂いて小物等作成
磁石利用教室 磁石を利用し電気を起こす
ペット利用教室 ペットボトルを利用して噴水をつくる
募集期限 7月20日(金)
申込・問合せ先 射水市ミライクル館 ☎55-8650

Broadening Horizons

視野を広げ 心豊かに

「あいさつの大切さ」

市内を歩いていると、学校や神社、近所などで「元気なあいさつをしましょう」「や、フレンドリーなまちをつくりましょう」といった看板をよく見かけます。感心すると同時にうれしくなります。看板の主な目的は子どもの教育のためでしょうか。子どもがあいさつを身につけ、礼儀正しく、優しく、フレンドリーに育つことはとても大切で、このような呼びかけは素晴らしいと思います。しかし、その一方で「おとなは忘れてしまったのかなあ」と感じることもあります。あいさつを心からすることは、民族や肌の色、宗教とはまったく関係のない、世界中のすべてのひとの責任だと、私は思います。

知人はもちろん、他人であつても、出会ったときに思いやりをもって丁寧にあいさつは世界共通の美しい文化であり、日本の武士道や武道、茶道などにも深く通じるものがあるのではないのでしょうか。

私たちはすべて人間ですから、基本的に同じです。そして、当然平等です。一人ひとりが、このことをいつも自覚しながら、誠実にあいさつをし、できるだけ皆と仲良くするよう努力したら、大変効果的だと思います。今度誰か(外国人も含め)にあつた時、実践してください。本当に嬉しいです。同じ地球市民と一緒にがんばりましょう!



国際交流員
アンドリュー・マカスキル

楽しく生涯学習

伝統の獅子舞をDVD化

塚原公民館

塚原公民館の設立は、昭和28年10月5日で、人間なら54歳になります。いろいろある公民館活動の中で、今回は「塚原歴史の会」を紹介します。この会は、地区の歴史を掘り下げ「村史」を作成したいとの希望から有志が平成9年に結成したものです。しかし、調査を進める段階で印刷費の工面が困難であることに気づき、当面は資料の収集に努めることになりました。

聞き取り調査では、地区の公民館に自治会長・保存会の責任者・古老に集まってもらい、獅子舞の演目・笛や獅子など詳細に聞き、その都度検討を重ねました。昨年度は、寺塚原の獅子舞を編集しDVDにまとめたいものを、11月3日の公民館祭で披露しました。メイン会場の中央に、獅子頭・



天狗の面を飾り、バックミュージックとして編集したビデオテープを放映しました。同地区の獅子舞は、六ヶ村が同じ日に行われているために他の集落の踊りを見る機会がなく、テレビに見入っている人が多く、評判も上々でした。DVDは、希望者に販売しています。(写真は、自治会、保存会との検討風景です。)

あんしんルーム 子どもの悩み総合相談室

あんしんルームでは、子どもに関する悩みをお聞きし、子育てと一緒に考えます。どうぞお気軽に相談下さい。

場所 射水市役所小杉庁舎1階(会計課前)
相談日 月曜~金曜 午前9時~午後5時(土日・祝日は休み)
電話・FAX 57-0100
メールアドレス konomo-soudan@city.inizu.toyama.jp
水曜日は心理カウンセリングが受けられます。

子育てには、心のゆとりがとても大切です。だけど、子どもについての心配や不安を抱えながらも、仕事や家事、地域活動などさまざまな役割をこなさなければならぬ生活の中で、心にゆとりをもつなんて難しいと感じている方がおられるかもしれません。心のゆとりのもち方は一人ひとり違いますが、まずは、自分に優しい言葉をかけるのはいかがでしょうか。夜寝る前に「今日も一日よく頑張ったね。お疲れ様」とねぎらいの言葉をかけるのです。頑張ったことをいろいろ思い出せば、明日への活力につながると思いませんか。子育てを一緒に考えましょう。

保健だより 7月号

・1歳6か月児健康診査、3歳6か月児健康診査、
予防接種は、個人通知をしませんので、毎月の広報
「いみず」を見て会場へお越しください。

問合せ先

- 健康推進課(新湊庁舎) TEL82-1954 FAX82-3175
- 大門保健センター TEL52-7070 FAX52-7071
- 新湊保健センター TEL82-8416 FAX82-8419
- 大島保健センター TEL52-7970 FAX52-5595
- 小杉保健センター TEL56-3007 FAX56-3008
- 下村保健センター TEL59-8021 FAX59-8022

母と子の健康診査・教室・相談・予防接種 (7月1日~8月10日)

項目	対象者	対象地区	実施日	会場	受付時間		
健診	3~4か月児健康診査	大門	7月3日(火)	大門保健センター	13:00~13:20		
		大島	7月11日(水)	大島保健センター			
		新湊	7月18日(水)	射水市市民病院			
		小杉・下	7月20日(金)	小杉保健センター			
	1歳6か月児健康診査	H19年4月生	大門	8月3日(金)	大門保健センター	13:00~13:20	
		大島	8月8日(水)	大島保健センター			
		新湊	7月4日(水)	新湊保健センター			
		H17年12月生	小杉・下	7月13日(金)	小杉保健センター		
	3歳6か月児健康診査 (むし歯予防教室をあわせて実施)	H18年1月生	大門・大島	7月18日(水)	大門保健センター	13:00~13:20	
		H16年1月生	新湊	8月1日(水)	新湊保健センター		
		小杉・下	8月10日(金)	小杉保健センター			
		H16年2月生	大門・大島	7月12日(木)	大門保健センター		
教室	むし歯予防教室 (1歳6か月児・3歳児)	1歳6か月児(H17年12月生)	新湊	7月11日(水)	新湊農村環境改善センター	13:00~13:20	
		3歳児(H16年7月生)	小杉・下	7月19日(木)	小杉保健センター		
		の教室参加者	大門・大島	7月24日(火)	大門保健センター		
	むし歯予防教室 (2歳児・2歳6か月児)	1歳6か月児(H18年1月生)	新湊	8月8日(水)	新湊農村環境改善センター	13:00~13:20	
		3歳児(H16年8月生)	の教室参加者	大門・大島	7月24日(火)		大門保健センター
		2歳児(H17年7月生)	大門・大島	7月6日(金)	大門保健センター		
	もうすぐパパママ教室《要申込み》	妊婦とその夫	全市	8月4日(土)	下村保健センター	9:15~9:30	
		新米パパママ教室《要申込み》	全市	7月28日(土)	大門保健センター	9:15~9:30	
		マタニティ教室A《要申込み》	全市	7月26日(木)	小杉保健センター	13:15~13:30	
	相談	びよびよ相談 (育児・母乳相談、絵本の読みかせ、離乳食実習)	生後8か月まで	全市	7月6日(金)	新湊保健センター	13:00~13:30
			7月12日(木)	小杉保健センター	9:30~10:00		
			7月17日(火)	大門保健センター			
7月24日(火)			大島保健センター				
7月3日(金)			新湊保健センター	13:00~13:30			
8月9日(木)			小杉保健センター	9:30~10:00			
にこにこ相談 (育児・栄養相談)		生後9か月以降	全市	7月5日(木)	大門保健センター	9:30~10:00	
		7月13日(金)	下村保健センター				
		7月25日(水)	新湊保健センター				
		7月26日(木)	小杉保健センター				
		8月2日(木)	大門保健センター				
		8月10日(金)	新湊保健センター				
予防接種	BCG	H19年3月生	大門	7月10日(火)	大門保健センター	13:30~14:00	
		大島	7月19日(木)	大島保健センター	13:30~14:00		
		小杉・下	7月24日(火)	小杉保健センター	13:30~14:30		
		H19年4月生	新湊	7月27日(金)	新湊農村環境改善センター	13:00~14:00	
大門	8月8日(水)	大門保健センター	13:30~14:00				

対象地区以外で健診などを受診される場合は、お住まいの地区の保健センターへご連絡ください。

成人の検診 (7月1日~8月10日)

検診の詳細は、「射水市健康カレンダー」をご覧ください。「受診券」「健康手帳」「検診料金」を持参してください。

肺・結核検診

時間は受付時間です。

検診日	新湊地区		小杉地区		大門地区		大島地区		下地区	
	午前 9:30~11:00	午後 13:30~15:00	午前 9:30~11:30	午後 13:30~15:00	午前 9:30~11:30	午後 13:30~15:00	午前 9:30~11:30	午後 13:30~15:00	午前 9:30~11:30	午後 13:30~15:00
7月2日(月)										
7月4日(水)			三ヶ公民館	小杉社会福祉会	大門保健センター					
7月6日(金)	片口公民館		小杉社会福祉会							
7月9日(月)					大門保健センター					
7月10日(火)				戸破公民館						
7月12日(木)	新湊保健センター									
7月18日(水)				戸破公民館						
7月19日(木)	塚原公民館									
7月20日(金)	作道公民館									
7月24日(火)	新湊保健センター									
7月25日(水)				小杉保健センター						
7月30日(月)	本江公民館									
8月1日(水)								中野公民館	新町公民館	

胃・子宮・乳房検診

時間は受付時間です。予約が必要です。各地区保健センターまで予約してください。

検診日	新湊地区		小杉地区		大門地区		大島地区		下地区	
	胃検診 8:30~9:30	子宮・乳房検診 13:30~14:00	胃検診 8:30~9:30	子宮・乳房検診 13:00~14:00	胃検診 8:30~9:30	子宮・乳房検診 13:00~14:00	胃検診 8:30~9:30	子宮・乳房検診 13:00~14:00	胃検診 8:30~9:30	子宮・乳房検診 13:00~14:00
7月3日(火)										
7月4日(水)			三ヶ公民館							
7月6日(金)	片口公民館		小杉社会福祉会							
7月9日(月)				黒河・池多地区						
7月11日(水)				三ヶ地区						下村保健センター
7月12日(木)	新湊保健センター									
7月18日(水)				戸破公民館						
7月19日(木)	塚原公民館									対象：白石・倉垣小杉
7月20日(金)	作道公民館									
7月24日(火)	新湊保健センター									
7月25日(水)				小杉保健センター	三ヶ・戸破地区					
7月30日(月)	本江公民館									対象：小島1区、2区、3区、4区
7月31日(火)										対象：加茂東部・下村三箇・山屋
8月1日(水)					戸破地区					
8月2日(木)										大島保健センター
8月8日(水)										下村三箇公民館
8月10日(金)										大門保健センター

休日在宅当番医・歯科医 (診療時間 午前9時~午後5時)

月日	医院・病院	電話	月日	医院・病院	電話
7月1日(日)	長徳寺クリニック(本町)(整外)	84-7171	7月22日(日)	田中医院(中新湊)(小)	84-3570
	島崎内科医院(小島)(内)	52-0173		北林クリニック(戸破)(内・脳神)	57-0008
	木村歯科医院(高岡市)	24-8287		近藤歯科クリニック(高岡市)	21-7778
7月8日(日)	渋谷医院(殿村)(内)	82-5328	7月29日(日)	尾島医院(桜町)(外)	84-8552
	バスコどもクリニック(中太閤山)(小)	56-7087		佐野内科クリニック(黒河新)(内・神内)	57-0811
	山田歯科医院(本町)	84-4885		萬谷歯科医院(高岡市)	22-8610
7月15日(日)	菓子井医院(本町)(内)	82-2032	8月5日(日)	矢野医院(本町)(内)	82-5150
	大島くるみ病院(大島北野)(内)	52-2580		渋谷クリニック(戸破)(内・呼・胃・循)	55-0025
	松田歯科診療所(高岡市)	36-1232		齒科金山クリニック(高岡市)	23-3139
7月16日(祝)	池田医院(堀岡明神新)	86-1234			
	木田小児科医院(東太閤山)(小)	57-1525			
	郷倉歯科医院(高岡市)	24-7880			

市では、3~4か月児健康診査に股関節超音波検査の導入を検討しており、整形外科医師の研修会を7月22日(日)に開催します。この研修の超音波検査を受けていただける赤ちゃんを募集しています。
対象の方には、別途ご案内しますので、ご協力をお願いします。

問合せ先 健康推進課母子保健係 ☎82-1954



保険医協会の健康テレホンサービス

7月のテーマ
☎076-442-0003

月	予防接種の効果
火	冷房病とその予防
水	睡眠中の口の湯ぎ
木	なぜ入れ歯が必要なのでしょう？
金	むち打ち症と低髄圧症候群
土・日	転倒予防 - 自己診断しましょう

困ったときには相談を...

一人で悩まず相談してみたいかですか！
時間と場所を確認し、ご相談ください。

相談名	7月	8月	時間	場所	備考
行政相談 人権相談	4日	1日	13:00~16:00	小杉社会福祉会館	
	11日	8日		新湊福祉会館	
	18日	15日		大門総合会館	
	24日	28日		大島社会福祉センター	
心配ごと相談	2日	6日	13:00~16:00	福王寺	
	毎週月曜日(祝日除く)			小杉社会福祉会館	
	毎週水曜日(祝日除く)			新湊福祉会館	
	毎週水曜日(祝日除く)			大門総合会館	
成年後見制度相談	25日	29日	14:00~16:00	布目庁舎別館	☎82-1952
	26日	23日	13:00~16:00	小杉庁舎	要予約(7/12、8/9より) ☎57-1627
無料法律相談	13日	10日	13:00~15:30	小杉社会福祉会館	要2週間前から予約 (*1)☎55-2813
	18日	22日	13:30~16:30	新湊福祉会館	要前日予約 (8:30~受付 定員6人) ☎82-8451
住宅相談	15日	19日	10:00~15:00	新湊交流会館	8月は太田山ショッピングセンター・バスコで開催
			10:00~16:00	大門総合会館	
年金相談	6日	3日	10:00~15:00	射水商工会議所	
	20日	17日		新湊庁舎	
税理士の無料税務相談	27日	17日	13:00~15:00	高岡本丸会館	要予約(7/6、8/6より) 定員4人受付順 ☎25-6624
消費生活相談	月曜日~金曜日 (祝日除く)		9:00~16:00	大島庁舎	火・金曜日は専門員が対応 ☎52-7974(直通)
障害者サテライト相談	毎週火曜日		13:30~15:00	大島社会福祉センター	
女性のこころと生き方相談	9日	13日	9:00~11:00	働く婦人の家	☎55-5650
	25日	29日	14:00~16:00		
教育相談	月・水・金曜日		13:00~17:00	教育センター	☎82-1678
家庭児童・母子父子相談	月曜日~金曜日		9:00~17:30	新湊庁舎 子ども課	☎82-1953
青少年育成相談	月曜日~金曜日		8:30~17:00	少年育成センター	☎56-2148
子どもの悩み総合相談 (心理カウンセラーによる相談)	月曜日~金曜日 (祝日除く)		9:00~17:00	小杉庁舎 1階 子どもの悩み総合相談室	☎・FAX 57-0100 E-mail:kodomo-soudan@city.imizu.toyama.jp *要予約 連絡先は上記と同じ
	毎週水曜日(祝日除く)				
ほっとスマイル 子ども相談	月曜日		14:00~17:00	子どもの権利支援センター 「ほっとスマイル」	要予約 ☎55-2799 E-mail:smile@toyamav.net
	水曜日				
臨床心理士による 子育て相談	5日	2日	10:00~11:30	新湊子育て支援センター	*子育て支援センター 開所時間中は、随時保 育士による子育て相談 を受け付けています。
	6日	3日		小杉北部子育て支援センター	
	13日	10日		小杉南部子育て支援センター	
	12日	24日		大門きらら子育て支援センター	
	20日	17日		大島子育て支援センター	
保健師による育児相談	20日	31日	10:00~11:30	下村子育て支援センター	
	31日			新湊子育て支援センター	
		21日		小杉北部子育て支援センター	
	17日			小杉南部子育て支援センター	
	10日			大門きらら子育て支援センター	
交通事故相談	6日・20日	3日・17日	13:00~15:00	富山警察署分庁舎	☎076-444-4400
	12日	9日	10:00~15:00	高岡総合庁舎	☎21-9411
時間外無料医療相談	30日	27日	17:30~19:00	射水市民病院医療相談室	☎82-8100

(*1) ...多くの方の相談を受け付けたいため、前回の相談より6か月以上期間をあけて申し込みください。

射水市民病院

TEL82-8100

市民病院 時間外医療相談(無料)

健康や病気に関する疑問やセカンドオピニオンについて、院長・副院長が毎月応対いたしますので、気軽にご相談ください。

7月は下記の日時です。27日(金)までに電話でご予約ください。

日時 7月30日(月)
午後5時30分から7時まで
場所 市民病院エントランス医療相談室
予約・問合せ先
市民病院健康管理センター ☎82-8100

眼科からのお知らせ

8月31日までの間、眼科の診察は代診医となります。7月の診察日は下記のとおりです。

<午後のみ診察>
7月4日(水)・6日(金)・11日(水)・13日(金)
18日(水)・20日(金)・27日(金)

<午前・午後診察>
7月25日(水)

受付時間 (午前)午前8時15分~午前11時
(午後)午後0時45分~午後4時
診察時間 (午前)午前9時~ (午後)午後2時~

糖尿病教室のお知らせ

毎週金曜日に糖尿病教室を行っています。糖尿病で治療を受けている方、糖尿病の患者を家族にお持ちの方など、ぜひ参加ください。

日時 毎週金曜日 午後1時30分~3時
場所 市民病院2階大会議室

市政出前講座

皆さんの集まっている場所に市職員等が出向き、市の施策や行政の取り組みについて話す「市政出前講座」を今年度も実施します。

今年度は105のテーマを準備しました。

新規・注目のメニュー

- 市民協働って
 - コミュニティ助成事業
 - 射水市のイメージづくり事業
 - 射水市における行財政改革の取り組みについて
 - 射水市子ども条例について
 - 射水ブランドと移住交流
- 講座メニュー、申込方法**
- 各庁舎、図書館、公民館に置いてある水色のリーフレットをご覧ください。
 - 市ホームページからも講座メニュー、申込書がダウンロードできます。

問合せ先
市民協働課(小杉庁舎)
☎57-1622 FAX56-1524
kyoudou@city.imizu.lg.jp

Hospital

小児の斜視について



眼科部長
岩瀬 千絵

斜視って一体、何?と思うかもしれませんが、片方の目がまっすぐ前を見ていてももう一つの目が外向きだったり、内向きだったり、上を向いたりする場合があります。つまり斜視とは両目の視線が同じ方向に向かない状態をさします。生後3ヶ月までの一時的な斜視は心配ありませんが、生後3ヶ月を過ぎてからも斜視が認められる場合は眼科医の診察が必要です。

常に斜視の状態となっている眼は弱視になることが多く、眼鏡着用やアイパッチ訓練が必要になることがあります。また、斜視の種類や程度に応じて手術によって眼の位置を矯正することもあります。斜視による弱視は早い時期から眼鏡着用やアイパッチ訓練を行うことによってより良い視力が得られ、治療期間が短くて済みます。手術などにより早期にまっすぐな目の位置が得られると両目でひとつの物を見ながら見ることが与えられ、立体感も得ることができる可能性もできます。

当院では小児の斜視患者の手術を県内の病院からご紹介を受け、手がけております。最初の受診に早すぎるといったことはありませんので、もし目つきがおかしいと思われるお子様がいらしたら眼科での診察をお勧めします。

月日	内容	担当
7月6日(金)	糖尿病とくすり 糖尿病とは	薬剤師 堀内科医長
7月13日(金)	高血糖、低血糖 食事療法と単位配分	保健師 栄養士
7月20日(金)	足の感覚とバランス機能について 糖尿病と合併症	理学療法士 堀内科医長
7月27日(金)	油脂(表5)と外食	栄養士

夏の交通安全県民運動

【期間】 7月21日(土)~7月30日(月)

【スローガン】 さわやかに 夏を走ろう 北陸路

【重点】

- 子供と高齢者の交通事故防止
 - ・夜間の運転は原則上向きライトで(対向車・先行車があるときには、下向きにこまめに切替え)歩行者・自転車等の早期発見に努める。
 - ・無用な夜間外出はさげ、もし、夜間に外出するときは、明るい(白・黄)色の服装や反射材の活用にも努め、運転者から見えやすいようにする。
- 後部座席を含むシートベルトの正しい着用の徹底
 - ・シートベルトとチャイルドシートの正しい着用の必要性について家庭、会社等で話し合う。
 - ・各種会合、行事等の機会に、チャイルドシート等の正しい活用方法について話し合い、地域全体で着用気運を高める。
- 飲酒運転の根絶
 - ・地域、家族をあげて「飲んだら乗るな、乗るなら飲むな」を徹底する。
 - ・酒類を提供する飲食店等にも協力依頼をして、飲酒運転の根絶気運を盛り上げ、「ハンドルキーパー運動」などの効果的な取組を实践する。
 - ハンドルキーパーとは自動車仲間と飲食店などに行く場合に、お酒を飲まないで仲間を自宅まで送り届ける人のこと。

夢、生きがい、暮らし、自分らしさを大切に

障害者基本計画・障害福祉計画作成

市では、障害者の多様な支援ニーズに積極的に対応するため、これからの障害者施策全般の指針として、「射水市障害者基本計画」と「射水市障害福祉計画」を策定しました。

障害者基本計画

○基本理念「一人ひとりが自分らしく輝き共に生きる思いやりのまち・射水」

障害者施策の理念である「ノーマライゼーション」と「リハビリテーション」をふまえて、障害のある人もない人も地域の中で共に参画しながら安心して暮らし続けられる、思いやりでつながった心のぬくもりを感じ取れるまちづくりをめざします。

○計画の期間
平成19年度から平成28年度までの10年間です。

障害福祉計画

○基本理念「夢、生きがい、暮らし、自分らしさをささえあつ」

障害者が、できるだけ住み慣れた地域の中でその一員として安心して自立した暮らしを送ることができるよう、障害者基本計画と連動して、障害者自立支援法に基づく新体系サービスの整備に取り組み、「地域生活を支援する総合的な支援システム」の構築を目指します。

○計画の期間
第1期の計画として平成18年度から平成20年度までの3年間です。

○平成23年度の目標値
障害福祉計画では、障害者の自立支援の観点から、地域生活への移行や就労支援を進めるため、現在の福祉施設が障害者自立支援法に基づく新しいサービス体系への移行を完了する平成

23年度を目標年度として、3つの目標値（福祉施設の入所者の地域生活への移行、入院中の精神障害者の地域生活への移行、福祉施設から一般就労への移行）を設定しました。

項目	数値	考え方
福祉施設の入所者の地域生活への移行		
現在の施設入所者数（A）	124人	平成17年10月1日現在の入所者数
目標年度の入所者数（B）	113人	平成23年度の入所者見込数
【目標値】削減見込（A - B）	11人	差引減少見込数
【目標値】地域生活への移行数	11人	施設入所からグループホーム、ケアホーム等へ移行する者の数
入院中の精神障害者の地域生活への移行		
現在の退院可能な精神障害者数	28人	受入条件が整えば退院可能な精神障害者数（推計値）
【目標値】減少見込	23人	平成23年度までに減少を目指す数
福祉施設から一般就労への移行		
現在の年間一般就労移行者数	4人	平成17年度に福祉施設を退所し、一般就労した人数
【目標値】目標年度の年間一般就労移行者数	16人	平成23年度において施設を退所し、一般就労する人の数

○計画の推進

障害福祉計画の推進に当たっては、障害者代表や、指定相談支援事業者、サービス事業所などの保健・医療・福祉関係者、市の担当者などで構成する「地域自立支援協議会」により、相談支援・権利擁護、就労支援、地域生活支援等の方策の検討を行い、幅広い意見の交換を行い着実な推進に努めます。

障害者自立支援法 平成17年10月成立。平成18年4月一部施行。同年10月本格施行。「障害者及び障害児がその有する能力及び適正に応じ、自立した日常生活又は社会生活を営むことができる」ように定められた。3障害（身体障害、知的障害、精神障害）の障害福祉サービスを一元化し、保護から自立に向けた支援を行うための法律。

ノーマライゼーション 障害者を特別視するのではなく、一般の社会の中で普通の生活が送れるような条件を整えるべきであり、共に生きる社会こそノーマルな社会であるという考え。

リハビリテーション 障害者の身体的・精神的・社会的な適応能力回復のための技術的訓練プログラムにとどまらず、生涯のすべての段階（ライフステージ）において、社会経済的に普通の生活を営むことのできる状態を保有することが可能となるように援助する、障害者の自立と社会参加を目指す施策の理念。

問合せ先 社会福祉課（新湊庁舎） ☎82 1951
計画の内容は市のホームページでご覧になれます。

施策推進の基本方針及び関連施策

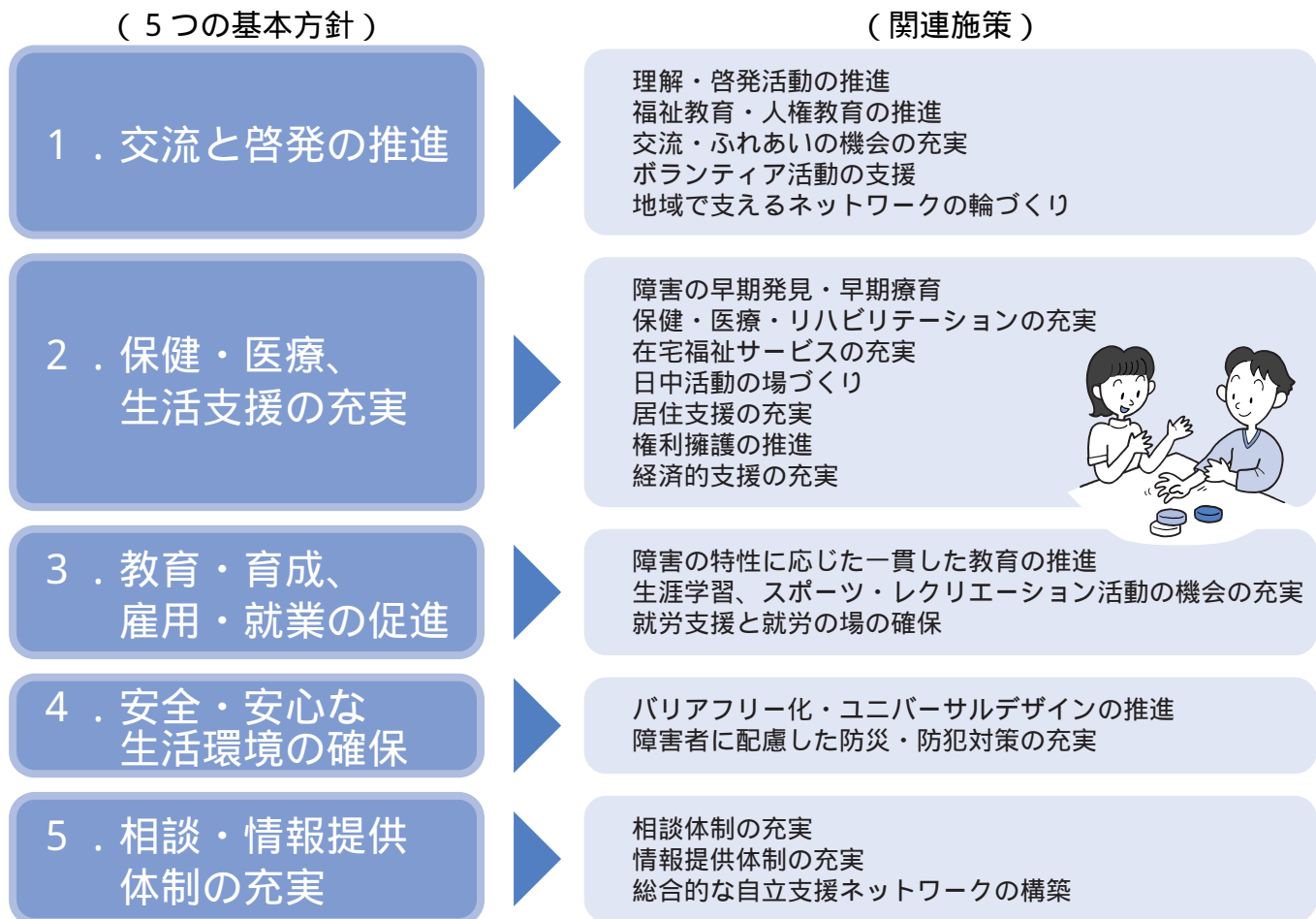

図書館だより

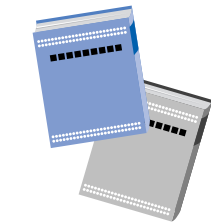

平日は夜7時まで

近くの図書館に
問い合わせください

《一般図書》

作家の値段 歳をとることが本当にわか る50の話 これからの都市水害対応ハ ンドブック ライ麦畑のキャッチボール	出久根達郎 井上勝也 末次忠司 金川欣二 井手壮平	榎口裕一
「駅そば」読本	鈴木弘毅	
佐樹寿孝		
がらくた	齋藤香織	
楊令伝	北方謙三	
バイアウト	幸田真音	
ふたつめの月	近藤史恵	
秘花	瀬戸内寂聴	
夜想	貫井徳郎	

《郷土資料》
るびなす第1号
かいはみ文庫
富山県のギフチョウ
大野豊
日本海学の新世紀7
角川学芸出版

7月の図書館カレンダー

日	月	火	水	木	金	土
1	2	3	4	⑤	6	7
8	9	10	11	12	13	14
15	16	17	18	19	20	21
22	23	24	25	26	27	28
29	30	31				

数字 中央館の休館日
地域館の休館日
全館休館日

子ども会行事
○七夕まつり児童集会
日時 7月7日(土)
午前10時から
会場 新湊図書館児童室
内容 七夕の飾り付け・絵本の読み聞かせほか
○小学生・保護者向け図書館を使った調べる教室
日時 7月7日(土)
午前10時半から12時
会場 中央図書館
内容 調べものに関する本の探し方アドバイスなど

ミニギャラリーの催事
○富山県ナチュラリスト協会写真展
7月3日(火)～15日(日)
7月18日(水)～29日(日)
杉友会「扇子展」

いみずの人なかま

Vol.20

次のステップへ!!

大島タートルズ



今回は、5月13日長野県千曲市で行われた第32回^{ことぶき}寿野球全国大会で実行委員長杯優勝を果たした「大島タートルズ」を紹介します。

寿野球とは、40歳以上（投手は45歳以上）の選手で構成され、9人の合計年齢が450歳以上になる構成で行う野球のことです。大島タートルズは、結成15年で、40歳台から65歳前後までのメンバー約30名で構成されています。高岡・射水地域では12チームによるリーグ戦が5、6月毎週日曜の朝に行われています。

射水市内からは、高岡・射水寿野球リーグに4チーム登録しています。

千曲市で行われた全国大会には、87チームが参加し、ランキング（通算順位）毎にトーナメントを組み、15ブロックに分かれて行われました。

2戦中2連勝することで、来年の大会ではより上位のブロックに移動できるというしくみの大会で、大島タートルズは、14年かけて順位を上げ今年、上位2番目のトーナメントブロック（実行委員長杯）で見事優勝しました。大会当日は、1日に3試合をこなし、全員がクタクタになり足を引きずりながらも優勝したそうです。

「2戦中の最初の試合を落とすだけでもランキングが下がってしまう。過去に下の方まで落ちたこともある。何年にも渡って継続してランキングを上げこまできた。来年は、最上位の会長杯でぜひ優勝したい」と塩田監督は語られました。

自薦 他薦は問いません。このコーナーに登場してみませんか。ご連絡をお待ちしています。市民協働課 ☎57-1622

すくすく キッズ いみず Kids

今回は 射水市立 大島小学校の 大島っ子、元気に遊ぶ



大島小学校では、週に3回、「全校フリータイム」の活動をしています。始業前の「きらきらタイム」の時間に、全校児童がグラウンドに出て、ボール運動やハードル走やクロスカントリといった走る運動、竹馬やなわとびなど思い思いの運動に取り組んでいます。平成10年度に体力づくりの研究指定校となり、外遊びをすることが少なくなってきた児童に集団遊びの経験をさせることや体力向上を目指した取り組みとして続け

てきました。8時20分に音楽が流れると、子供たちは体育の服装になり校舎からグラウンドに出ていきます。男子には、サッカーやテニスボールが人気があります。女子は、ドッジボールやなわとびなどで、異学年が一緒になって遊んでいます。他にもボールの的当てやゴムとび、うずまきおにごっこなどがあり、子供たちにとって大好きな時間になっています。

〒939-0256 射水市広上2909番地
アクセス
コミュニティバス⑤コミュニティセンター小杉駅線 広上構造改善センター下車 徒歩5分

きときとバスでいく
ディスカバー いみず
DISCOVER IMIZU Vol.20
庄川沿岸漁業協同組合連合会



新規契約 契約変更
【デジタル契約】なら射水市の助成制度がご利用いただけます(平成20年3月まで)
いみず ケーブルネットワーク
IMIZU CABLE NETWORK
楽しさ広がる情報メディア 射水市中央町17-1
お問い合わせ・資料請求は ☎0766-82-7320

白エビバーガー 大好評発売中!!
みんなが楽しめる コミュニティ・ステーション
道の駅新湊 ☎0766-83-0111
〒934-0049 射水市鏡宮296
年中無休・営業時間 8:00~21:00

各種廃棄物処理のご用命は
株式会社 **アースクリーン21**
EARTH CLEAN
代表取締役 原田 義夫
☎0120-84-6648
〒934-0056 射水市寺塚原905-3 TEL.(0766)84-6648 FAX.(0766)84-3650
<http://www.ec21.co.jp>

毎日3~5億の細胞が生まれ変わります。
たべものによって **若く美しく元気**になります。
健康を創造する **フレッシュ佐武**
みんなで **早く帰ろう日本食**
太閤山店/射水市南太閤山12丁目1-1
TEL.(0766)56-3000

情報ひろば

詳細な情報については
問合せ先で
確認してください

募集

◆射水市職員
○消防士(初級) 6人
昭和56年4月2日から平成2年4月1日までに生まれた人で、高等学校以上を卒業した人、または平成20年3月までに卒業見込みの人で、採用後射水市内に居住する人
採用予定 平成20年4月
申込期限 7月31日(火)
第1次試験
9月16日(日)・17日(祝)
県立富山工業高等学校及び射水市消防本部
試験科目 教養、作文、体力試験及び適性検査
第2次試験 面接
日時・場所は未定
問合せ先 人事課(小杉庁舎)
☎57 1629



◆市民病院職員
○職員 若干名
看護師 若干名
試験日 7月23日(月)
募集期間 7月2日(月)～13日(金)
○臨時職員 若干名
看護師 若干名
○パート職員
薬剤師 1人
理学療法士 1人
視能訓練士 1人
問合せ先 市民病院総務課
☎82 8100

◆平成19年度保育園臨時職員・パート職員
○早番パート保育士
資格 保育士資格を有する者
勤務時間 午前7時～10時
募集人数 3人
給料 時給 900円
○遅番パート保育士
資格 保育士資格を有する者
勤務時間 午後4時～7時
募集人数 7人
給料 時給 900円
○臨時看護師
資格 正看護師資格を有する者
勤務時間 午前8時30分～午後5時15分
給料 月給178,000円
(短時間の場合時給1,100円)
問合せ先 子ども課(新湊庁舎) ☎82 1953

◆陶房「匠の里」パート職員
勤務期間 7月25日(水)～8月31日(金)
勤務時間 午前8時30分～正午頃
募集人数 1人
内容 陶器作品の仕分け、整理作業のできる方
募集期限 7月16日(月)まで履歴書持参
問合せ先 陶房「匠の里」
☎54 1201

募集種目	資格	受付期間	試験期日
航空学生	高卒(見込含)21歳未満の者	8月1日～9月7日	1次 9月22日 2次 10月13日～18日 3次 11月11日～12月7日
一般曹候補生	18歳以上27歳未満の者		1次 9月17日 2次 10月7日(男子) 10月8日(女子)
2等陸・海・空士	男子 女子	年間を通じて募集しています 8月1日～9月7日	10月採用 9月1日 3・4月採用 9月18・19日 9月24日

◆自衛官募集
申込・問合せ先 自衛隊高岡地域事務所 ☎21-2411

◆太閤山ランド施設管理作業員
○業務内容 太閤山ランド内の草刈、芝管理、樹木剪定など
募集人数 1人
雇用期間 平成19年8月～平成20年3月(1・2月を除く)
○業務内容 太閤山ランド内の除草など
募集人数 若干名
雇用期間 平成19年8月～平成20年3月(1・2月を除く)
平日週3日程度勤務
募集期限 7月20日(金)まで
問合せ先 (財)射水市公園等管理業務公社 太閤山分室
☎56 5881

◆メンタルヘルスボランティア養成講座 受講者募集
心のバランスが崩れることは誰にでもあることです。心の健康や福祉、ボランティア活動について、一緒に考えてみませんか。
対象
○精神保健福祉に関心があり、継続して受講できる方
○受講修了後、ボランティア活動のできる方
日時 8月3日(金)、8月9日(木)、8月22日(水)、8月29日(水)もしくは8月30日(木)、9月7日(木) 約20人
申込期限 8月31日(金)まで

講座名	開講日時	定員	材料費	内容
手打ちそば教室	9月29日(土) 午前9:30～11:30	8人	2,000円程度	手打ちそば作り
男の料理教室	10月17日(水) 午前10:30～12:30	8人	1,000円程度	料理の基礎を学ぶ魚のおろし方

各講座の応募者が定員を超える場合は、抽選により受講者を決定します。募集定員に達しない場合は取り止める場合もあります

◆「むらづくり熱中塾」講座の追加開講
日(金) 5回1コース。
8月29日、30日は同内容。2グループに分けて実施。
内容 精神保健福祉施策、精神疾患と障害の理解、障害者との交流等
締切 7月17日(火)
申込・問合せ先 高岡厚生センター射水支所 地域健康課
☎56 2666

◆再就職希望登録者募集
「育児や介護から手が離れたい、もう一度働きたい」という方々を長期的に支援するため、就職希望者の登録を募集しています(登録料は無料)。登録者には、再就職準備セミナー、個別相談、情報誌の送付などのサービスを提供します。
また、育児・介護・家事代行などの情報を提供しています。
http://www.2020net.jp
申込・問合せ先 (財)21世紀職業財団富山事務所
☎076 444 1526

◆税に関する高校生の作文募集
募集資格 高校生
文字数 2,000字程度
テーマ 税に関すること
税に関して「思ったこと」、「考えたこと」、「体験したこと」、なんでも結構です。
応募点数 1人1編
締切 9月7日(金)
提出先 最寄りの税務署に提出
問合せ先 高岡税務署総務課
☎21 2501

◆大島農村環境改善センター
申込・問合せ先
☎52 8185
休館日(毎週火曜)

消防本部からのお知らせ

花火による事故を防ごう

夏休みが近づき、自宅や旅先でもちや花火を楽しむ機会が増えます。おもちゃ花火といっても原料は火薬であり遊ぶ場合には危険が伴います。市では、おもちゃ花火による火災は発生していませんが、全国では誤った取り扱いにより火災になった事例が多く報告されています。たとえば、

- 花火の火の粉が枯れ草に着火して火災になった例
- 花火の火の粉が子供の着衣に着火して火災になった例

外に向けて打ち上げた花火が木に着火して住宅に延焼した火災例などです。

そこで、楽しく花火遊びをするポイントとして次の8項目を守り、火災や事故が起きないように注意しましょう。

- 花火は説明書をよく読んで、注意書きを守りましょう。
- 花火を人や家に向けないようにしましょう。
- 燃えやすい物のある場所では花火遊びはやめましょう。
- 風の強い時は花火遊びをやめましょう。
- 必ず水の入ったバケツを用意しましょう。
- 終わった花火は、必ずバケツの水につけて、残り火を完全に消しましょう。
- 子供達だけでなく、大人と一緒に遊びましょう。一度にたくさん花火に火をつけられないようにしましょう。

問合せ先 射水消防署 新湊消防署
☎82 56 89337



今月の納税

固定資産税第2期 国民健康保険税第1期

納税は口座振替が便利です!
納税課(☎52-7962)または最寄りの金融機関にお問合せください。

ポルトガル語 困りごと・生活相談
日時 7月17日(火) 午後1時30分～午後4時30分
場所 射水市役所小杉庁舎201会議室

CONSULTAS DE PROBLEMAS E SOBRE A VIDA DIARIA (em português)
Data e tempo: 17 de Julho (Terç-feira) de 13:30 para 16:30
Local: prefeitura de Imizu - Kosugi Chosha Sala de reuniao - 201.

7月号から広告の掲載を始めました。
行財政改革の取り組みとして、広報・市ホームページ・観光ホームページに広告を掲載しました。
広報・市ホームページ・観光ホームページは広告代理店方式をとっています。
掲載については、市民協働課 ☎57-1622
もしくは、広告代理店「協和総商」☎21-0319まで問い合わせください。

その他の広告

「共通封筒」
各課が一般業務用として使用する共通封筒(長形3号及び角形2号)の裏面に掲載する有料広告を募集します。
募集期間 7月2日(月)～8月10日(金)
広告掲載料金 長形3号 一枠(二万枚)当り20,000円
角形2号 一枠(二万枚)当り25,000円

「上下水道使用水量のお知らせ票」
2ヵ月に一度の上下水道の検針の際に配布している「使用水量のお知らせ票」の裏面に掲載する有料広告を一枠募集します。
募集期間 7月2日(月)～8月10日(金)
広告掲載期間 平成19年10月から6ヶ月間を予定しています。
広告掲載料金 一枠78,000円
その他 広告の規格など詳細については市ホームページで確認してください。
問合せ先 財政課(小杉庁舎) ☎57-1630

◆放送大学10月入学生募集!

放送大学は、自宅などで授業を視聴し自分の都合に合わせて学習できる通信制の大学です。

キャリアアップ、生涯学習など、様々な目的で幅広い世代・職業の方が学んでいます。あなたも学んでみませんか。詳しくは、募集要項またはホームページで。

出願受付 8月15日(水)まで
資料請求・問合せ先 放送大学富山学習センター
☎56 92300
募集要項は無料送付。
http://www.u-air.ac.jp

◆平成19年度富山商船高専公開講座受講者

富山商船高等専門学校では、小・中学生が学べる公開講座を行っています。多くの方の参加をお待ちしています。
内容 船、エンジン、ロボット、コンピュータ、国際など16講座
日程 7月23日(月)～8月28日(火) (詳細な日程は、問い合わせてください)
申込・問合せ先 富山商船高等専門学校
☎86 5145
http://www.toyama-cmt.ac.jp

催し物

◆さわやかサイクリング

日時 7月15日(日) 午前8時30分集合 雨天中止
目的 地 岩瀬浜公園(回船問屋 森家)
参加料 毎回500円(または通年2,000円) 保険料など
持参品 昼食、健康保険証、雨具、手袋など



◆万葉線・コミュニティバス・富山ライトレールスタンプラリー

期間 7月21日(土)～9月3日(月)
参加方法 期間中次の1のスタンプを応募用紙に1個ずつ集めてください。
万葉線(運転士に提示)
コミュニティバス(運転手に提示)
富山ライトレール(城川原駅 岩瀬カナル会館に記念スタンプ設置)
応募方法 市生活安全課(大)

◆親子マナー講座参加者

親子で、身近なお金や経済について学んでみませんか!
日時 7月28日(土) 午後2時～午後3時30分
内容 お金の重さ体験、おかねクイズや上手なお金の使い方など
場所 大島公民館大会議室
対象・定員 小学校4～6年生と保護者 20組40人
参加費 無料
申込方法 ハガキまたはFAXにて「親子マナー講座受講希望」と記入のうえ、郵便番号、住所、保護者の氏名、お子さんの氏名・続柄・学年、電話番号を記入し、富山県金融広報委員会

(〒930 0046 富山市堤町通り1-2-26 FAX076 494 158)へ申込んで下さい。7月20日(金)必着。(定員になり次第終了)
問合せ先 富山県金融広報委員会(事務局) 日本銀行富山事務所(内)
☎076 424 4471 生活安全課 ☎52 7966



◆富山県立大学「タ・ヴィンチ祭2007」

日時 8月4日(土) 午前10時～午後3時30分
場所 富山県立大学(射水市黒河5180)
内容 「UFOキャッチャー」を体験してみよう!、おもしろ科学の日、大学探検隊、子ども科学製作教室、科学にチャレンジ!小学生クイズ大会など
参加料 無料
問合せ先 富山県立大学地域連携センター事務局
☎56 7500(内230)

泉内

◆「射水市指定宅地取得支援制度」指定宅地が拡大



市が指定する住宅団地で、居住のために宅地を購入し、1年以内に住宅を新築された方に助成金を交付しています。7月1日付けで次の1団地を新たに指定しました。
・ほたる野ヴィレッジ 第一工区部分 (射水市広上地内)
問合せ先 都市計画課計画係 ☎52 7390

島庁舎)各地区行政センターまで持参もしくは郵送万葉線・コミュニティバス車内でも回収します。抽選で100名の方に素敵な賞品が当たります。応募用紙は万葉線・コミュニティバス車内、市生活安全課(大島庁舎)、各地区行政センターに備えつけ
問合せ先 万葉線対策協議会(生活安全課内)
☎52 7966

◆万葉線アイトラムで行く内川遊覧&11橋巡りツアー

日時 7月21日(土) 雨天決行 高波などで船が出航できない場合はツアーは中止。
コース 海王丸パーク～奈呉の浦～海王丸パーク
参加費 中学生以上 1,000円 3歳以上 500円
集合場所 市役所新湊庁舎前
集合時間 午前10時15分
申込方法 電話受付
受付期間 7月9日(月)～7月13日(金)
定員 15人
定員になり次第終了
申込・問合せ先 万葉線対策協議会(生活安全課内)
☎52 7966

◆裁判員制度の説明に伺います

平成21年までに始まる裁判員制度の説明会を行っています。この制度は、国民の皆さんが裁判員として刑事裁判に参加する制度です。職場、自治会、学校など連絡をいただければ、いつでも説明に伺います。
内容 ドラマ上映、制度の説明
問合せ先 富山地方検察庁企画調査課
☎076 421 4107

お風呂でスキンケア

小杉ふれあいセンター ☎56-4080
今月の催事
7月9日(月) 藤山一座・歌謡ショー
7月18日(水) ひまわり一座・歌謡ショー
7月27日(金) 松前一座・歌謡ショー
大門コミュニティセンター
今月のギャラリー
写真展 峡谷 鎧塚亀蔵(中村)

平成20年度 射水市重点事業

市では国、県の平成20年度予算編成に向けた国・県事業に対する要望事項として「平成20年度射水市重点事業」をとりまとめました。新規事業が23件、継続事業が24件、合わせて47件であり、6月下旬に県をはじめ、関係省庁、県選出の国會議員等に対し、各事業の早期実現を要望しました。

主要な要望事項

- 学校教育施設の整備について
- 河川の整備について
- 道路の整備について
- 鉛製給水管更新事業について
- 大島地区における保育園の新設について
- まちづくり交付金に係る事業について
- (仮称)「地域づくりモデル事業」制度の創設について
- 環日本海交流拠点の整備について
- みなと振興交付金制度の拡充について
- 臨港道路富山新港東西線の整備促進について
- 安心・安全なまちづくりについて
- 看護師の養成について
- 子ども医療費助成事業の拡充について
- 企業誘致の推進について
- 雪対策事業の促進について
- 富山新港元気の森公園パークゴルフ場の18ホール増設について
- 「射水の曳山」の富山県指定文化財の指定について
- 射水警察署庁舎の早期建設移転について



第29回大島商工まつり

日時 7月28日(土) 午後3時～
場所 大島弓道場広場
内容 芸能サークル発表、大島盆踊り大会 駄菓子屋横丁など
問合せ先 大島商工会 ☎52-1329

2007越中大門サマーフェスティバル

日時 7月29日(日) 午後3時～
場所 大門ショッピングセンター「パルル」東側駐車場
内容 カラオケ大会、ものまねショー 芸能共演会など
問合せ先 大門商工会 ☎52-3510

射水市所蔵美術作品展 - その2 -

7月24日(火)まで(入館無料)
(大島地区公共施設の美術作品から10点を展示)
開館時間 午前10時～午後6時(入館は午後5時30分まで)
場所 小杉展示館
休館日 月曜休館(祝日のときは翌日)
問合せ先 小杉展示館 ☎55-3338

原因菌を「つけない」、「増やさない」、「殺す」

食中毒にご用心!!

夏の食中毒の多くは細菌性食中毒です。身体に有害な細菌が増殖した食品を食べたときや、食べた後にそれらが体内で増殖したときに起こります。高温多湿の日本の夏は、食中毒菌の繁殖に絶好のシーズン。予防するために3原則を守りましょう。

<p>食中毒の原因菌を「つけない」 食品を菌に触れさせないよう、手や調理器具はしっかり洗い、食品は包んで保存を</p>	<p>食中毒の原因菌を「増やさない」 冷蔵庫の温度管理に気をつけ、食品は早めに食べきりましょう。消費期限の確認を(冷蔵庫は10以下、冷凍庫は-15以下)</p>	<p>食中毒の原因菌を「殺す」 十分に加熱して食品内部の食中毒菌を殺菌しましょう。</p>
---	--	---

食中毒かな?と思ったら・・・
ほかに原因がないのに、吐き気や嘔吐、腹痛、下痢、発熱に襲われる、目がかすむ、めまいがする、体のどこかがしびれるなどの症状があったら、食中毒を疑いましょう。家族で似たような症状があるときはとくに注意が必要です。食中毒の疑いがあるときは、素人判断は危険です。すみやかに医療機関で受診しましょう。

食中毒に関する相談・お問い合わせは
高岡厚生センター射水支所 ☎56-2666
または、健康推進課 ☎82-1954・各地区保健センターまで

住民基本台帳カードをお持ちですか？

～ 身分証明書としても使えます～

平成14年8月から住民基本台帳ネットワークシステムが導入されました。そのシステムの中で利用できるのが住民基本台帳カード（住基カード）です。

住基カードは安全性に優れたICカードで、皆さんの申請に基づいて発行しています。住基カードがあれば写真付の身分証明書がなくても市外で自分の住民票が取得できる他、公的個人認証サービスの電子証明書を併せて発行すれば、e-Tax（国税電子申告・納税システム）のような行政手続きを自宅にいながら行うことができます。

また、写真付きの住基カードは公的な身分証明書としても認められています。平成19年1月より各金融機関の窓口で10万円を超える現金を振込みする際に、公的な身分証明書の提示が必要となりました。また、携帯電話等を新規契約する際でも身分証明書の提示が求められています。これからは、ますます写真付きの身分証明書が必要になる

場面が出てきます。そんな時に公的な身分証明書である写真付きの住基カードがあれば便利です。

現在、市では65歳以上の方で運転免許証を自主的に返納された皆さんを対象に住基カードの取得料500円を助成する事業も行ってありますので、ぜひ利用してください。

住基カードの申請受付は各地区行政センター市民サービス課で行っています。住基カードの即日交付はできませんので、日にちに余裕を持って窓口までお越しください。



問合せ先 市民・保険課 戸籍住民係 ☎52-7964

◆ご存知ですか？
ひとり親家庭の児童福祉制度
児童扶養手当
父母の離婚等により父と生計をともししていない世帯または父が重度の障害の状態にある世帯で、18歳（18歳到達日以後最初の3月31日）まで

富山県総合教育センター
（富山市高田525）
10月11日（木）・10月12日（金）
申込・問合せ先
最寄りの幼稚園・保育園、小学校
市教育委員会
☎59-8090
西部教育事務所
☎26-8461
富山県総合教育センター教育相談部
☎076-444-6351

◆巡回就学相談
お子さんに合った教育の場を知りたい方、お子さんの行動や態度などに心配な方、お子さんの就学について担当者が一緒に考えます。
対象 来年度、小・中学校に就学予定のお子さん
相談料は無料で秘密は守られます。気軽に相談ください。
高岡地区
高岡総合庁舎
（高岡市赤祖父211）
7月26日（木）・7月27日（金）
富山県全域

守ろう！確かめよう！
この最低賃金
富山県 地域別最低賃金
時間額：652円
（発効日：平成18年10月1日）
問合せ先
富山労働局
☎076-432-2735
高岡労働基準監督署
☎23-6438

の児童を養育している母または養育者（公的年金等受給者除く）に対し、児童の健全な成長を願って支給される手当です。
ただし、本人又は扶養義務者の所得によつて手当の一部又は全部が支給停止になる場合があります。
ひとり親家庭等医療費助成制度
18歳（18歳到達日以後最初の3月31日）までの児童を養育している母子家庭の母と児童、父子家庭の父と児童、養育者家庭の養育者と児童を対象に保険診療の医療費にかかる自己負担分を助成する制度です。ただし、本人または扶養義務者の所得によつて該当しない場合があります。
子ども課では、母子自立支援員が相談に応じており、ので、気軽に相談ください。
問合せ先
子ども課（新湊庁舎）
☎82-1953

年金だより

1. 特別障害給付金制度について

この制度は、国民年金の任意加入の対象であった期間に加入していなかったことにより、障害基礎年金等を受給できなかった方を対象に、平成17年4月に創設されました。

【支給の対象となる方】

平成3年3月以前に国民年金任意加入対象であった学生
昭和61年3月以前に国民年金任意加入対象であった厚生年金・共済組合等の加入者の配偶者
であつて、当時、任意加入していなかった期間内に初診日があり、現在、障害基礎年金の1級・2級相当の障害の状態にある方。ただし、65歳に達する日の前日までに当該障害状態に該当された方に限られます。

【支給額】

障害基礎年金1級相当に該当する方：月額50,000円
障害基礎年金2級相当に該当する方：月額40,000円（平成19年度）

2. ねんきんダイヤルが7月17日から変更になります。

国民年金 厚生年金
お問い合わせは『ねんきんダイヤル』へ！
平成19年7月17日（火）からの問い合わせ先
0570-05-1165
※IP電話・PHSからは「03-6700-1165」にお電話ください。
（受付時間）
○月～金曜日：午前8：30～午後5：15
ただし月曜日（月曜日が休日の場合は火曜日）は午後7：00まで受付
○第2土曜日：午前9：30～午後4：00
※毎年11月の第2・第4の土曜日、日曜日は午前9：30～午後4：00
※祝日、12月29日～1月3日はご利用いただけません。
音声ガイダンスが流れた場合は、該当する番号を押してください。担当者がお答えいたします。
1 年金をお受けになっている方・年金証書をお持ちの方に
2 年金の加入記録や年金の支払額計算のお申込・年金の請求方法など被保険者の方に関するお問い合わせ

- ・受付時間が広がります。
- ・電話番号が変わります。
- ・IP電話ご利用の方向けの電話番号をご用意いたしました。
- ・7月13日（金）までのお問い合わせ先は年金請求などの年金相談は.....
0570-05-1165
年金をお受けになっている方の年金相談は.....
0570-07-1165
（受付時間は午前8：30～午後5：15 土・日・祝日はご利用いただけません。）
- ・国民年金保険料の納付・免除に関する相談を除き、年金相談に関するお問い合わせは、「ねんきんダイヤル」へお願いいたします。

問合せ先 射水市市民・保険課 国保・年金係 ☎52-7965 高岡社会保険事務所 ☎21-0057

夏の青少年の非行問題に取り組む運動

実施期間 7月1日～8月31日
地域の青少年を地域で守り育てるためにまず「あいさつ」からはじめましょう
問合せ先 青少年育成射水市民会議（生涯学習課）☎59-8091

◆心身障害者にコミュニケーションパス利用券を交付
心身障害者手帳の交付を受けた方に、社会参加の促進に活用していただくため、コミュニケーションパス利用券（500円分）を配布します。なお、申請の必要はありません。
問合せ先
社会福祉課（新湊庁舎）
☎82-1951

◆平成19年商業統計調査にご協力ありがとうございました
商業調査票への記入・回収の際は、お忙しいところご協力いただきありがとうございます。この調査結果は、これからの流通産業施策のために役立ちます。

射水市の工事等発注状況

（請負金額が1千万円以上のもの）

入札による契約		平成19年5月分	
工事（委託）名	施工場所等	請負金額	請負業者
立町地内外配水管布設替工事	立町、中新湊、中央町	3,045万円	丸芳工業(株)
放生津町、八幡町一丁目地内配水管布設替工事	放生津町、八幡町一丁目	2,929万円	(株)赤井管機
西高木地内配水管布設替工事	西高木	1,916万円	(株)伸和設備工業
中央町地内配水管布設替工事	中央町	1,753万円	(株)織田
港町・庄川本町地内配水管布設替工事	港町	1,592万円	(有)野手配管
新堀地内排水路推進工事	新堀	1,359万円	(株)北野テック
庄西町一丁目地内鉛製給水管更新工事	庄西町一丁目	1,127万円	関原配管
射水市立大門中学校EV及び多目的トイレ増築工事	二口	2,572万円	くみあい建設(株)
小杉特定環境保全公共下水道事業汚水管布設(第4工区)工事	黒河一区	1,264万円	宿屋建設工業(株)
海老江排水機場直流電源装置更新工事	海老江浜開	1,260万円	上庄電気工事(株)
射水市新湊総合体育館・武道館空調設備工事(建築主体工事)	久々湊	5,218万円	くみあい建設(株)
射水市新湊総合体育館・武道館空調設備工事(電気設備工事)	久々湊	1,977万円	(有)電協舎
新湊特定環境保全公共下水道事業汚水管布設(第1工区)工事	宮袋	1,890万円	新高建設(株)
小杉公共下水道事業汚水管改築(第9工区)工事	太閤山三丁目外	1,512万円	(株)大橋建設
二口地内鉛製給水管更新工事	二口	1,276万円	(有)野手配管
射水市都市計画基本図作成業務委託	全域	2,068万円	中日本航空(株) 富山営業所
水道事業認可変更申請書作成業務委託	全域	1,029万円	(株)日水コン 北陸事務所
野手埋立処分所整備事業実施設計業務委託	入会地	3,360万円	(株)中部設計 射水営業所
市道三ヶ34号線測量設計業務委託	本中町 外	1,060万円	北建コンサル(株) 射水支店

請負金額は1万円未満は切捨てて表示してあります。

問合せ先 管財課（小杉庁舎）☎57-1631

大島絵本館

7月の休館日 = 2日、9日、17日、23日、30日、31日

TEL 52-6780

ボスニア・ヘルツェゴビナの子どものための絵画展 『地雷のあしあと』絵本原画展

6月30日(土)~7月29日(日)

「地雷で友達が怪我をした。とても悲しかった。悔しかった。」終戦後も地雷の被害に苦しむ子どもたち。その絵を通じて、平和について考えてみませんか。



夏色コンサート

8月4日(土) 午後2時~

夏にぴったりの素敵なハーモニーをお楽しみ下さい。
出演 吉田春代(フルート)他
前売券 大人 1500円 小中高 600円

講談社 おはなし隊

7月16日(祝)

午前10時30分~11時30分
子どもたちが大好きな絵本のおはなし会やキャラバンカーの見学があります。

陶房「匠の里」

7月の休館日 = 3日、10日、17日、24日、31日

TEL 54-1201

小杉丸山遺跡窯焼きフェスティバルのお知らせ

対象 小学生以上
参加費 一般 3,000円
子ども(小・中学生)無料
応募方法 往復はがきに郵便番号、住所、氏名、年齢・学年、学校名、電話番号、希望する制作会場を記入のうえ、下記までご応募下さい。
応募締め切り 定員に達し次第締め切ります
応募・問い合わせ先

内容	日時・時間	会場
子ども考古学体験教室	7/14(土)午前9:30~11:30 7/15(日)午前9:30~11:30正午	富山県埋蔵文化財センター(富山市茶屋町206-3)
陶芸作品制作教室(会場選択)	7/22(日)午前9:30~正午、午後1:30~4:00(一般・子ども)	陶房「匠の里」(水戸田17甲)
	7/21(土)午前9:30~正午(一般)	小杉ふれあいセンター(南太閤山17-1)
子ども市内史跡探訪	8/9(木)午前9:30~11:30、午後1:30~3:30	射水市内史跡めぐり
窯焼き	8/10(金)午前10時から火入れ式その後12日午後3時まで焼成します	小杉丸山史跡公園(流通センター内)
窯出し	8/19(日)午前10時より窯出し	同上

飛鳥工人の館
〒939-0321 射水市流通センター青井谷1丁目26番地
☎0766-56-4369 火曜休館
子どもさんは ~ に保護者の送迎により参加していただくことを基本とします。
子どもさんは、 および について、都合のよい日時を選び、はがきに明記してください。

太閤山ランド

7月の休園日 = 3日、10日、17日

TEL 56-6116

太閤山ランドプール広場 7月21日(土)~9月2日(日)

夏はやっぱり太閤山ランドのプール。トンネルのある流水プールに造波プール、アクアツイストやウォーターボブスレー等いろいろ楽しめるよ。小さいお子様には水のおもちゃ箱プールが大人気。オープン初日の7月21日(土)は10時より無料開放!!
また21日(土)~8月19日(日)の毎土・日曜日には1日3回公演(11時・13時・15時)で魅惑の大道芸エンターティナーによるパフォーマンスショー「太閤山ランド ハッピーパフォーマンス」が開催されます。どんな大技が見られるか、みんなで見て来てね。

プール利用時間
9:00~18:00(9月1・2日は17:00まで)
プール料金

	個人	団体(25人以上)
一般	1,230円	990円
高校生	870円	690円
小・中学生	370円	300円
幼児	120円	100円

~プール割引券~
親子割引券: 一般1人と小・中学生1人で.....1,480円
: 一般1人と幼児1人で.....1,230円
平成19年度より障害者手帳をプール入口で提示された方は、入場無料です。

海王丸パーク

7月の休館日 = 2日、9日、17日、23日、30日
http://www.kaiwomaru.jp/

TEL 82-5181

「海の日記念」海王丸パークフェスティバル 7月14日(土)~16日(海の日)

海の日には海王丸パークで、海のことを考え、海に親しんでみませんか。期間中は各種ボートの体験乗船、手作りボートレース、海王丸の総帆展帆、フリーマーケット、ふれあいミニ遊園地など楽しいイベントがいっぱい。皆様の来場をお待ちしています。

新湊中央文化会館

7月の休館日 = 23日
http://www5.ocn.ne.jp/~chubun/

TEL 82-8400

伊勢正三・太田裕美・大野真澄 アコースティックナイトinいみず

7月11日(水) 午後6時30分開場
午後7時開演 **好評発売中!**
入場料 全席指定 4,000円

70年代の青春時代に
戻って懐かしい
フォークソングや
歌謡曲をお楽しみ
ください。



ランキングギャグライブ

7月22日(日) 県内及び北陸地方で活躍している若手お笑い芸人の登竜門的ライブ!
午後2時開演
入場料 全席自由 500円
午後の一時を笑って過ごし、新しい活力の源にしてください。

ホールシネマ上映会 夏目雅子主演 瀬戸内少年野球団

7月24日(火) 開演 14:00~18:30~
全席自由 500円(県内開催館共通入場券)

富山県内の10館合同のホールシネマ上映会。今回は、日本の映画史上に残る、亡き夏目雅子の代表作ともいえる作品をお楽しみいただきます。

コミュニティコンサート クラシックの宝石箱

7月27日(金) 午後6時40分より 入場無料
射水市民病院ロビーにて
8月1日(水) 午後7時より 入場無料
大門コミュニティセンター

小杉文化ホール ラポール

7月の休館日 = 3日、10日、17日、24日、31日
http://www.hitwave.or.jp/rapport/ TEL 56-1515

前川清 ふれあいコンサート

7月14日(土) **好評発売中!**
昼の部 午後2時30分開場 午後3時開演
夜の部 午後6時30分開場 午後7時開演
入場料: 1・2階指定席 6,000円
(18歳未満 3,500円)
3階指定席 3,000円

メンバー会員及び選択されたクラブ会員は口数招待します。
ヒット曲満載! トーク満載! のスペシャル・ショーをお楽しみください。



志の輔らくご2007 in ラポール

9月7日(金) 午後6時開場
午後6時30分開演
7月7日(土) 発売開始!
入場料: 1・2階指定席 3,000円
(18歳未満 2,000円)
3階指定席 1,500円

メンバー会員及び選択されたクラブ会員は口数招待します。



すっかりおなじみとなりました立川志の輔の落語会。志の輔独自のものさしで世間を笑い飛ばす“まくら話”と、絶妙な話術で一瞬にして観客をとりこにし、あなたもいつの間にか志の輔の共演者になっていることでしょう。一体感のある空間を作り出す「志の輔らくご」を思う存分お楽しみ下さい。

新湊博物館

7月の休館日 = 3日、10日、17日、24日、31日

TEL 83-0800

受贈記念「初公開 石黒宗磨展」

~8月5日(日)~

射水市久々湊出身の陶芸家人間国宝、石黒宗磨の芸術を紹介しています。次から次へと新しい技法に挑戦し、多種多様な作品を生み出した宗磨は、日本の近代陶芸を代表する芸術家です。

関連行事 金井 正氏展示解説会
陶芸家/清水卯一に師事
7月15日(日)午後2時~



「宋赤絵急須」

第43回富山新港新湊まつり

とき 7月28日 土 29日 日

ところ 海王丸パーク



富山グラウジーズ始動!!

ダンクシュート 炸裂!!

29日(日)には、bjリーグ 富山グラウジーズの選手が会場にやってきます。グラウジーズの選手たちと楽しい時間を過ごしましょう!!

のじた踊り参加者募集!

伝統ある「のじた踊り」に参加しませんか。服装は自由です。なお、浴衣の借用を希望される場合は、無料(クリーニング代は自己負担)で貸し出しますので、下記問合せ先まで連絡してください。



納涼出店

市民参加の新湊まつりに出店しませんか。時間帯は午後4時から午後9時までで、参加料は1,000円です。出店を希望される方は下記問合せ先まで連絡してください。

第39回小杉まつり「小杉みこし祭り2007」

「みんなでつくる、ふれあう、燃える夏の熱い祭典」
「きらっと きららか 海、川、野そして里山」

とき 8月5日 日 午後2時～午後8時20分

ところ 射水市役所小杉庁舎周辺

- 14:00 オープニングセレモニー
アトラクション
- 14:40 みこしパレード
・自治会本みこし練り回し
・創作みこしパレードコンテスト
- 18:00 アトラクション
- 18:40 表彰式
- 19:10 民謡の夕べ
- 20:00 納涼花火大会
- 20:20 終了



問合せ先 観光・ブランド課(新湊庁舎) ☎82-1958

つた。いた。簡素ほど美しいことを知

通動途中に折ってきたと言っ
一輪花入れに放り込んであつた
美術館長をしていた定塚武敏さ
の机に今ごろよくドクダミが
床が板張り。机も古びた木製。
六月の日ことの誕生
日の花がイラストで
描かれている 五日
ハマナス、十五日ア
ジサイ、二十七日ホタルブクロ、
という具合だ。番組でも毎晩「き
よしの誕生日の花」というコー
ナーがあるから、ハハンと納得
の方もいよう。ドクダミを探した
ない。五月十五日がドクダミの
その日のようなのだが、季節的
には今が盛りのこの花。匂を外
れたのは名前が悪い、強い匂い
を放つなどと嫌われものだから
かとひがんでしまふ 白い清そ
な花は梅雨期のうつつしき、
人間の身や心に巣食うカビ、世
にはびこるうそを断ち切ってく
れるよう、澄み通った気分
してくれろ。「毒を吸収して溜
める」がその名の由来ともいう
から だいぶ前だが、高岡市立

アケノリアの丘から
NHKの『ラジオ深
夜便』6月号(同名
の番組の機関誌)に、
六月の日ことの誕生
日の花がイラストで
描かれている 五日
ハマナス、十五日ア
ジサイ、二十七日ホタルブクロ、
という具合だ。番組でも毎晩「き
よしの誕生日の花」というコー
ナーがあるから、ハハンと納得
の方もいよう。ドクダミを探した
ない。五月十五日がドクダミの
その日のようなのだが、季節的
には今が盛りのこの花。匂を外
れたのは名前が悪い、強い匂い
を放つなどと嫌われものだから
かとひがんでしまふ 白い清そ
な花は梅雨期のうつつしき、
人間の身や心に巣食うカビ、世
にはびこるうそを断ち切ってく
れるよう、澄み通った気分
してくれろ。「毒を吸収して溜
める」がその名の由来ともいう
から だいぶ前だが、高岡市立

*市内在住の方にコラムを連載していただいています。

平成19年7月号(6月29日発行)

編集・発行

富山県射水市市民協働課

〒939-0393 富山県射水市戸破1511 TEL 0766-57-1622 FAX 0766-56-1524

ホームページ <http://www.city.imizu.toyama.jp/> メール info@city.imizu.lg.jp

射水市代表電話

☎0766-57-1300

射水市の人口

平成19年5月末現在 ()内は前月比

人口	94,948人 (-13)
男性	45,906人 (+8)
女性	49,042人 (-21)
世帯数	30,793世帯(+12)

PRINTED WITH SOYINK

R100

