



豊かな自然 あふれる笑顔 みんなで創る きららか射水

広
報

いみす
KIRARAKA

2008

8

No.34

伝統のレース 息を合わせて



Contents

2	産学官連携の取組み
8	まちのわだい
12	射水市民病院
13	困ったときには相談を
14	健康だより
16	いみずの人なかま すくすくいみずKids いみずの偉人たち
20	情報ひろば
26	イベントニュース

表紙の写真

伝統のレース

7月9日、富山商船高等専門学校のカッターレースが堀岡明神新の臨海実習場で行われ、生徒と教諭850名が男女別、男女混合の57チームにわかれて競いました。このカッターレースは、同校の前身の県立商船学校時代から続く伝統の行事で、今年は94回目。女子の部ではお揃いのTシャツをそろえ、掛け声をかけチーム一丸となって協力し、オールをこぎました。

後ろに見える白い塔は、新湊大橋主塔下部で、6月24日、2200トン級の起重機船を使い設置され、当日は多くの観客が訪れ、なかなか見ることのできない工事を見学していました。



写真右下 富山県立大学（射水市黒河）

活力ある射水市を目指して

産・学・官連携の取組み

なぜ、産学官連携が必要なの？

産学官連携という言葉を知っていますか？市では知識の宝庫である大学と協力し、様々な連携を行うことで活力あるまちづくりを目指しています。

また産業と大学が連携することで、付加価値の高い生産物を生み出すなどブランドへの取組みも始まっています。今回は産学官連携について紹介します。

「産」「学」「官」の情報共有する場が少ないと、それぞれの取組や研究が他の分野でなかなか生かすことができません。産学官連携を進めることにより、企業は、大学などの研究成果などを取り入れることで効率的な研究開発を進めることができます。また、行政においても、各分野と連携することで、時代のニーズや専門的分野の研究成果を生かした特色ある地域振興策が可能となります。

産学官連携とは？

大学や研究機関（学）で培われた技術や経験などを、企業（産）が活用し、経営戦略や製品の实用化などに結びつけ、産業を活性化させる営みです。行政（官）が両者の仲介や、共同で技術開発を行う場合も多くあります。

射水市での取組は？

市では、富山県立大学と連携に関する協定を締結し連携推進会議を設け、定期的に、産業、教育、地域振興など、様々な分野で意見交換を行い、新たな地域資源の掘り起こしを図っています。



平成20年2月の連携推進会議の様子

取組事例
射水ブランド推進

射水ブランド推進計画策定や、キャッチコピー、ロゴマークの選考の際、大学教授などの学識経験者から、地域活性化に関する研究成果を生かした指導や助言を受けています。また、海、川、野の幸などの豊富な資源を、産学官の共同研究によって付加価値を高め、『射水ブランド商品』として全国に発信していきます。今後、産、学を交えたブランド戦略会議を定期的に行い、客観的評価を得ながらブランド価値の向上を図っていきます。

バイオマスタウン構想

今年度から、射水市バイオマスタウン構想策定に向け、研究機関（大学）、産業関係者、行政からなる策定委員会による検討が行われており、年度内の公表を目指しています。《バイオマスタウンとは》詳しくは農林水産課ホームページをご覧ください。

産学共同開発事例

藤岡農園
藤岡正明さん
(黒河)



商標登録証を報告する藤岡さん

幸水・豊水といった夏から秋にかけての味覚の梨。市内でも盛んに栽培されています。この梨を氷温保存することで1年中食べられるよう、保存方法・栽培方法など産・学連携で取り組み、6月に名称を商標登録された藤岡さんに取組みについて聞きました。

藤岡さんは、約20年前から梨を年中食べられないかと製法を探り、冷蔵メーカーと調整し、3か月程度の保存に成功しました。さらに保存期間を延ばすにあたり、射水市にある富山県立大学と共同開発し、海洋深層水を使い糖度を増す栽培方法や、冷蔵方法を数年前から研究してきました。共同開発の結果、1年中梨を保存することに成功し、昨年の3月に「きららか」として商標申請を行い、今年6月に商標登録されました。

「名称を商標登録するアイデアは市からの提案でした。名称の『きららか』は射水市民の歌『水きららかに街を射して』の『きららか』を市長から命名してもらいました。」

「私だけの開発では限界がありましたが、県立大学と連携することで糖度が高く、年中出荷できる付加価値の高い梨を生み出すことができました。商品には射水ブランドのロゴマークを利用し、今後射水ブランドとして全国に展開していきます。」

「射水市と富山県立大学との連携に関する協定書」(概要)

◆調印日 平成18年4月13日

◆目的 射水市と富山県立大学が産業、教育、文化、学術、地域振興等の分野で協力し、活力と個性にあふれる豊かな地域社会の形成、発展に寄与することを目的としています。

(連携事項)

- ・産業の振興に関すること
- ・教育、文化、生涯学習、人材育成に関すること
- ・地域振興、まちづくりに関すること
- ・科学技術の振興に関すること
- ・国際交流の推進に関すること
- ・自然及び環境の保全、防災対策に関すること
- ・地域のイメージづくり、ブランド戦略に関すること など

(連携推進会議)

上記の事項を円滑に推進するため、射水市・富山県立大学連携推進会議を設置しています。

連携推進会議に関する問合せ先

企画政策課 (小杉庁舎)
☎57-1623



2008 いみず健康フェスティバル

テーマ 「なるほどメタボ！」

とき 9月7日(日) 10:00~
ところ アイザック小杉文化ホール (ラポール)



●ひびきホール (13:30~15:30)
【式典】健康づくり功労者表彰、メタボ川柳表彰 **【講演会】** テーマ「なるほどメタボ！」
【寸劇】ヘルスポランティア連絡協議会 講師：射水市医師会長 大角誠治先生

【体験コーナー】
 ・研修室1 (10:00~11:30) 「めざましストレッチ」(要予約) 「かんたんヨーガ」(要予約)
 ・研修室2 (10:30~11:30) 「乳幼児の応急手当とAEDの使用法」(要予約)
 ・ホワイエ (10:00~16:00) 「パワーアップ貯筋教室」
【健康づくりボランティア活動展示】
 ・ホワイエ (10:00~16:00) 「母子保健推進員連絡協議会」 「食生活改善推進協議会」

【市民病院コーナー】 (10:00~12:00)
 医療・健康相談、血糖値測定、体脂肪率測定、血管年齢測定 (要予約) 20人
 ①10:00~10:30 ②10:30~11:00
 ①11:00~11:30 ②11:30~12:00

【ヘリカルCTコーナー】 (9:00~16:00)
 ヘリカルCT肺がん検診 (要予約) 8月4日から受付
対象 40歳以上の男女
検診料 3,300円
 ※詳しくは4ページを参照ください。

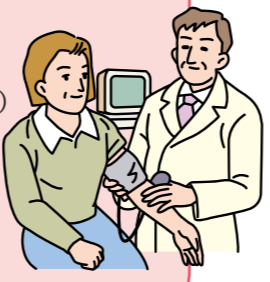

●メタボ川柳大募集
 メタボリックシンドロームや肥満、生活習慣病に関する「健康」をテーマにした川柳を募集します。

応募方法 作品、住所、氏名、性別、年齢、電話番号を明記し、下記までご応募ください。
 ①郵便 〒934-8555 射水市健康推進課 「メタボ川柳募集」係まで
 ②FAX 82-3175 射水市健康推進課 「メタボ川柳募集」係まで

応募締切 8月20日(水) 必着
選考 射水市長、医師会代表、ヘルスポランティア代表
発表 2008健康フェスティバル会場にて表彰、記念品の贈呈
注意事項 応募作品は応募者本人の自作で未発表のものに限ります。応募いただきました作品は返却いたしませんので、あらかじめご了承ください。何句でも応募できます。

●体験コーナー参加者募集
申込締切 8月20日(水)
【めざましストレッチ】
 眠気さましにピッタリのやさしい柔軟体操です。
時間 10:00~10:30
定員 20人
参加費 無料
【かんたんヨーガ】
 心身ともにリラックスしていただける内容です。
時間 11:00~11:30
定員 20人
参加費 無料
【乳幼児の応急手当とAEDの使用法】
 知って安心、役立つ知識を学びます。
時間 10:30~11:30
定員 20人
参加費 無料



このページに関する予約申込・問合せ先
 健康推進課 (新湊庁舎) ☎82-1954
 新湊保健センター ☎82-8416
 小杉保健センター ☎56-3007
 大門保健センター ☎52-7070
 大島保健センター ☎52-7970
 下村保健センター ☎59-8021

インターネット公売のお知らせ

市税の滞納処分として差し押えた財産を次のとおりインターネット公売で売却します。

●参加申込受付期間
 8月22日(金) 午後1時から
 9月4日(木) 午後5時まで

●公売(入札)期間
 9月10日(水) 午後1時から
 9月12日(金) 午後1時30分まで

●買受代金納付期限
 9月19日(金) 午後2時30分

●公売方法
 インターネットを利用した競り売り(Yahoo!官公庁オークション)

●参加資格
 日本語を完全に理解できる20歳以上の方で、公売保証金が設定されている場合に、クレジットカードで納付できる方

●参加申込はインターネットから
 ★射水市ホームページからアクセスする場合
 射水市ホームページ (http://www.city.imizu.toyama.jp/) ↓各課のページ ↓納税課 ↓射水市公売情報
 ★Yahoo!からアクセスする場合
 Yahoo! JAPAN (http://www.yahoo.co.jp/) ↓オークション ↓官公庁オークション ↓実施中行政機関一覧 ↓射水市

●公売物件の下見会を開催します
日時 8月28日(木) 午前9時から午後4時まで
場所 射水市立大島公民館ロビー(1階)
物件 動産(掛軸など)
 射水市では、税の公平性を保つため、市税滞納者に対して滞納処分を強化しています。納期限までの納付をお願いします。

問合せ先 納税課 (大島庁舎) ☎52-7962



●ヘリカルCT肺がん検診を受けてみませんか?
 ヘリカルCTとは、胸部の周囲をらせん状に回って連続して撮影するコンピューター断層撮影で、これまで発見の難しかった1cm以下の小さな肺がんも発見できます。撮影は、しばらく息を止めるだけで終了します。次のハイリスクグループに該当する人には特におすすめします。

●検診日：9月7日(日) (2008いみず健康フェスティバルと同日開催)
 ●会場：アイザック小杉文化ホール(ラポール)
 ●受付時間：① 9:00~9:30 ⑥13:00~13:30
 ② 9:30~10:00 ⑦13:30~14:00
 ③10:00~10:30 ⑧14:00~14:30
 ④10:30~11:00 ⑨14:30~15:00
 ⑤11:00~11:30 ⑩15:00~15:30 ⑪15:30~16:00
 *各受付時間9人まで予約できます。

●内容：問診・CT撮影
 ●検診料金：3,300円(検診費用8,300円のところ5,000円補助いたします。)

●注意事項
 ・肺疾患で経過観察中、治療中の方および昨年受診された方は対象となりません。
 ・心臓ペースメーカーの方は、誤作動を起こすおそれがありますので検査できません。

●対象者：40歳以上の人 先着100人 (S44.3.31生までの男女)
 予約は8月4日(月)から受付します。健康推進課または各保健センターへ希望の時間を予約してください。

問合せ先 健康推進課 ☎82-1954

地域に根ざした青少年育成県民運動の推進役 富山県青少年育成県民運動推進指導員の皆さんです!

~「地域の力」で子どもたちを育てていきたいと思いますか。~

青少年育成国民運動に呼応して、青少年育成射水市民会議さらに様々な青少年育成関係団体などの連携協力のもと、地域に根ざした青少年育成県民運動の推進役として活動されている『富山県青少年育成県民運動推進指導員』の皆さんを紹介します。青少年の健全育成に関して“家庭・学校・自治会・NPO・企業”等が連携した地域ぐるみの活動への参画依頼など様々な面で、気軽に声をかけください。

【期間：平成20・21年度】

No.	担当校下等	氏名	No.	担当校下等	氏名
1	放生津	真岸 潤子	11	戸 破	高長 英夫
2	新 湊	坂木 茂男	12	三 ヶ	池松 光春
3	中 伏 木	日南田修市	13	金 山	宮林 利成
4	作 道	宮島 則光	14	歌 の 森	古城 邦弘
5	片 口	栗原 章	15	太 閣 山	小林 忠之
6	堀 岡	高木 良孝	16	橋 下 条	池内 興舟
7	海 老 江	老田 勇治	17	中太閣山	山田 格
8	七 美	荒井 保秋	18	大 門	稲垣 征子
9	本 江	宮垣 義雄	19	大 島	森岡 一朗
10	塚 原	中西 滋春	20	下 村	安達美貴子

問合せ先 教育総務課 (下庁舎) ☎59-8090

国民健康保険税の支払い方法が一部変更されます

国民健康保険税について、本年10月より年金からお支払いいただく予定となっている方のうち、以下の①および②の要件を満たす方は、政府決定（6月12日）に基づき口座振替による保険税のお支払いが可能となります。

年金からの支払いを中止する場合は、事前に金融機関の窓口にて口座振替の手続きを行っていた

だいた上、「ご本人控え」と「印鑑」をお持ちいただき、各地区行政センター市民サービス課または課税課の窓口へお申し出ください。（これまで国保税を口座振替で納付いただいていた方で利用口座を変更しない場合は、金融機関での手続きは省略できます。）

1 これまで、保険税を滞納することなく納めていた

2 これからの保険税を、口座振替により納めていただける方

9月30日までに申し出があった場合、11月から口座振替による納付となります。その際には、あらかじめ口座振替の納期が記載された納入通知書を送付しますので、ご確認ください。

申し出後、確認のうえ12月分の年金からのお支払いを中止する手続きを行います。9月30日を過ぎて申し出があった場合は12月分の中止手続きに間に合いません。申し出の時期により翌年2月以降の年金から中止となります。ご了承ください。

◆問合せは：課税課（大島庁舎） ☎52-7960 ◆提出先：課税課または各地区行政センター市民サービス課



『カギかけ防犯キャンペーン』実施中!

富山県では、自動車にカギをつけたまま盗難被害に遭っている割合が、全国平均の約3倍、また自転車、住宅にカギをかけないで盗難被害に遭っている割合が、全国平均の約2倍と高くなっていることから、現在県下全域でカギかけキャンペーンを実施しています。自転車、自動車等から離れるとき、または自宅から外出される時は、確実にカギをかけましょう。

問合せ先 生活安全課（大島庁舎） ☎52-7966

8月は経済産業省主唱による「電気使用安全月間」です。

お出かけの時には、スイッチを切りましょう。



第3回射水市展 作品募集

市内で美術創作活動を行う皆さんの公募新作展。日本画から写真にいたる6部門の作品を一堂に展示、優秀作品を表彰します。芸術の秋を、あなたの力作で彩ってみませんか。

- 会 期** 9月24日(水)～28日(日)
午前9時～午後7時
※最終日は午後5時まで
- 会 場** 高周波文化ホール（新湊中央文化会館）
- 申込方法** 所定の出品申込書に必要事項を記入のうえ、郵送またはFAXでお申込みください。応募条件など詳細については、実施要項をご覧ください。
- 実施要項** 文化・スポーツ課、各行政センター、高周波文化ホール、アイザック小杉文化ホール、大門総合会館、陶房匠の里、大島絵本館、小杉展示館、各公民館
※文化・スポーツ課ホームページからダウンロード可能
- 申込締切** 9月5日(金) 午後5時
(郵送の場合、当日消印有効)
- 申込・問合せ先** 教育委員会文化・スポーツ課(下庁舎)
☎ 59-8093 / FAX 59-8099

長寿医療制度（後期高齢者医療制度）保険料 ～ 軽減割合が拡大されます ～

7月時点で長寿医療制度（後期高齢者医療制度）に該当している方へ保険料の案内を行っているところですが、政府決定により、下記のとおり保険料の軽減割合の拡大が予定されていますので、保険料の変更通知書が届きましたら、確認をお願いします。

1 次の(1)、(2)に該当する方は、軽減割合が拡大されますので、8月に改めて保険料額の変更を通知します。

(1) 「保険料額決定通知書」の「⑦軽減額」の欄が28,560円の方

⑥限度額超過額	
⑦軽減額	28,560円
⑧年保険料額	

⇒軽減額が34,800円になります。これにより変更になる通知書は8月以降に改めて送付します。また、4月・6月・8月で今年度分の全額を納めていただいている場合は、9月～3月まで保険料の納付はありません。

(2) 「保険料額決定通知書」の「①賦課のもととなる所得金額」の欄が58万円以下の方

①賦課のもととなる所得金額	②所得割率
〇〇〇,〇〇〇円	7.5%
④均等割額	40,800円

⇒①の「賦課のもととなる所得金額」が58万円以下の方は、保険料の所得割額が、①の所得金額×7.5%×1/2になります。これにより変更になる通知書は8月以降に改めて送付します。

2 被用者保険（国民健康保険以外の健康保険）の被扶養者だった方は年間保険料が2,000円です。

「⑧年保険料額」が2,000円となっているかご確認ください。

⑧年保険料額	2,000円
⑤-⑥-⑦	

※「2000円」になっていない方は、市民・保険課（大島庁舎） ☎52-7965までご連絡ください。

長寿医療制度（後期高齢者医療制度）の 保険料支払い方法が一部変更されます

長寿医療制度（後期高齢者医療制度）の保険料について、本年4月より年金からお支払いいただいている方、または本年12月より年金からお支払いいただく予定となっている方のうち、以下のいずれかの要件を満たす方は、政府決定（6月12日）に基づき口座振替による保険料の支払いが可能となります。

変更をする場合は、事前に金融機関の窓口にて保険料の口座振替の手続きを行っていただいた上、「ご本人控え」と「印鑑」をお持ちいただき、各地区行政センター市民サービス課または市民・保険課窓口へお申し出ください。

1 国民健康保険の保険料を確実に納付していた方(本人)が口座振替により納付する場合

2 世帯主又は配偶者がいる方(年金収入が180万円未満の方)でその口座振替により納付する場合

9月30日までに申し出があった場合、11月から口座振替により納付となります。その際には、あらかじめ口座振替の納期が記載された納入通知書を送付しますので、ご確認ください。

申し出後、すみやかに12月分の年金からのお支払いを中止する手続きを行います。9月30日を過ぎて申し出があった場合は、12月分の中止手続きに間に合いませんので、申し出の時期により翌年2月以降の年金から中止となります。ご了承ください。

問合せは 市民・保険課(大島庁舎) ☎52-7965

富山県後期高齢者医療 広域連合運営懇話会の 委員を募集します

◎活動内容…年2、3回程度の懇話会へ出席し、後期高齢者医療制度の運営について検討を行う

◎募集人員…3人

◎応募資格…県内に住所を有する満75歳以上の方で、平日に富山市内での会議に参加可能な方

◎応募期間…8月29日(金)必着

◎応募・問合せ先…射水市役所市民・保険課(大島庁舎) ☎52-7965
または広域連合事務局 ☎076-465-7501

タウンミーティング — 市政への意見を!! —

7/12

市長タウンミーティングが下村公民館で行われ、約100人の住民が参加し、市政への質問・意見など、市長へ直接質問し、市政への理解を深めました。

昨年のタウンミーティングでの意見を受けて市内5会場と開催箇所を増やし、各会場ごとに総合計画の説明などを行います。下地区では、「総合計画の概要」と「市の健康推進への取組」と題し担当課長から説明を行いました。8月以降の会場と説明事項は以下のとおりです。



日時	会場	市からの説明事項
8月9日(土) 午後7時30分～	高周波文化ホール (新湊中央文化会館)	射水市総合計画の概要 観光ブランドの取組
9月6日(土) 午後7時30分～	大門総合会館	射水市総合計画の概要 地球温暖化防止への取組
9月20日(土) 午後7時30分～	大島公民館	射水市総合計画の概要 子育て支援の取組
9月27日(土) 午後7時30分～	アイザック小杉文化ホール	射水市総合計画の概要 公共交通と安全なまちづくりの取組

夏本番を迎えて — 海水浴場、プールオープン —

7/19



海老江地区自治振興会が委託管理を行っている市内唯一の海水浴場、海老江海浜公園海水浴場の海開きが行われ、関係者が集まり安全を祈願しました。夏本番の暑さとなった浜辺では、子どもたちが地元の海を満喫していました。

また、県民公園太閤山ランドプール広場でもプール開きが行われ、待ちわびた子どもたちがオープンの花火とともにプールへ一斉に飛び込みました。この日は入場料が無料ということもあり、約6千人の家族連れが訪れ賑わいました。



「石名橋」(踏まれ地蔵) 移設式 — 地域の人々の手で —

市有形民俗文化財に指定されている、小島の「石名橋」が小島第4小公園に移設され、移設式が行われました。

石名橋は縦約1.6m、横約1.7m、厚さ約10cmの砂岩の橋で、「踏まれ地蔵」の民話伝承とともに古くから小島地内の墓地入口に置かれていました。このたび、劣化の著しい石名橋のよりよい保存施設が公園内に完成しました。今後は公園管理とともに小島4区自治会が保存伝承に努めます。



7/19

太閤山相撲 — 男女とも迫力のある取組 —

6/28

太閤山相撲場で太閤山相撲大会が行われ、市内14小学校から男女計190人が参加し、熱戦を繰り広げました。

男女別に軽量級と重量級に分かれリーグ戦、トーナメント戦で争われ、男女とも力のこもった取組をみせました。女子の部では、足を取り相手を倒すなど迫力のある取組も見られ、相撲場を取り囲んだ保護者や児童からは、取組ごとに大きな声援と歓声があがっていました。



男子

- 4年 軽量 西田健太郎さん(大島)
- 4年 重量 塚本 豪さん(塚原)
- 5年 軽量 野上 晃平さん(中太閤山)
- 5年 重量 関 敏伸さん(太閤山)
- 6年 軽量 松本 大輝さん(大門)
- 6年 重量 木村 裕さん(放生津)

女子

- 4年 軽量 大角 麻未さん(大島)
- 4年 重量 堀江 七光さん(作道)
- 5年 軽量 高田 祥夏さん(大島)
- 5年 重量 矢後 七臯さん(大島)
- 6年 軽量 坂井 千昌さん(片口)
- 6年 重量 堀江真友名さん(作道)

食農教育の教材本を贈呈 — 農業に対する理解を深めるために —

7/3



J A いみず野の夏野理事長らが教育委員会を訪れ、山下教育長に「農業の今と日本の食」「農業のやくわりと環境」「農業のしくみとお金のしくみ」の3種類のオリジナル教材本、計約3,000冊を贈呈しました。

これは、今年度からJ Aバンク(J A、信連、農林中央金庫)が開始した「食農教育応援事業」の一環で、食農教育を中心とする教育実践活動を行うことにより、子どもたちが農業に対する理解を深め、農業ファンの拡大と地域の発展に貢献することを目的にしています。この教材本は、平成21年度まで3か年継続して実施され、射水市内の小学校5年生を対象に配布されます。

海岸清掃活動で心地よい汗 — あいの風海岸清掃統一活動 —

7/6

7月6日早朝、海老江海浜公園で、あいの風海岸清掃統一活動が実施されました。

この活動は、富山県統一活動「とやま ふる里 海岸クリーンアップ活動」にあわせ、富山、石川両県の14市町からなる「あいの風海域沿岸首長会議」が実施したもので、射水市の会場となった海老江海浜公園では、地元の小中学生、地域住民、企業など、約1,300人が一斉に海岸清掃を行い、流木やプラスチックのごみなどを拾い、清掃活動に汗を流しました。なお、この日は、本江地区でも海岸清掃が行われ、多くの住民の方々が熱心に清掃に取り組んでいました。



環境について考える エコネットいみず

～夏のエコライフ～

地球温暖化防止のため、射水市では冷房を28℃に設定することを推進しています。そこで夏を涼しく過ごす工夫をご紹介します。

《打ち水》

熱された道路・ベランダに水をまくと、温度を下げる効果が生じます。打ち水をする際は、水資源の保全のため風呂の残り湯などを使ってください。朝夕の涼しい時間帯に行くと、より効果的です。



《すだれ、グリーンカーテン》

カーテン・ブラインドではなく、すだれを使って日光を遮ると部屋の風通しがよくなります。また朝顔やヘチマなどつるの長い植物を窓辺で栽培して日光を遮ることをグリーンカーテンといいます。葉から水分が発生するのですだれより涼しい効果が得られ、二酸化炭素も吸収してくれます。



～ライトダウンキャンペーン～

6月20日(金)に射水市環境衛生協議会がJR小杉駅とJR大門駅で、「CO2削減ライトダウンキャンペーン」啓発活動を行いました。「CO2削減ライトダウンキャンペーン」とは、6月21日(夏至)から7月7日(七夕)までの間、ライトアップ施設や各家庭のあかりなどを消灯してもらい、日常生活の中で温暖化対策を実践する動機付けを目的としたキャンペーンです。



夏のキャンペーンは終了しましたが、夜に早目に電気を消すことにより、日頃かかっている照明を使用しているか実感していただき、これからも一つでも多く環境にやさしい取り組みを実行しませんか。

【今月の市民環境講座】

日時：8月21日(木) 午後7時30分～午後9時
会場：新湊交流会館
テーマ：ロマンチック廃棄物(廃棄物は資源)
講師：富山県立大学准教授 立田 真文氏

Broadening Horizons

視野を広げ 心豊かに

わが市なら射水!

G. day everyone! こんにちはみなさん! 今月(7月)、私はオーストラリアに帰国します。これが最後の広報です! 3年間読んでいただき、ありがとうございます。この3年間、射水市のCIR(国際交流員)として働いて、市役所でも、外でも色々な素晴らしい体験ができました。

オフィスでは、この広報を書いたり、書類の翻訳や市長などの通訳、JET世界まつりや国際交流フェスティバルの企画、ケーブルテレビの番組制作など、色々な仕事をしました。チャンスがあり、大変ラッキーでうれしかったです。また、外での仕事は小学校を訪問し、子どもたちにオーストラリアのことや異文化、国際理解について教えたり、市民の英会話講座、各団体でのスピーチと発表、ICIA(射水市民国際交流協会)のイベントへの参加や企画などもできました。本当に面白い3年間になりました!

もちろん地域でのまつりやイベントも大変楽しかったです。全部が好きでしたが、やはり新湊曳山まつりが一番好きでした。私は「中町」の曳山に参加し、毎年仲間と頑張ってお山を引いたり、押ししたりしました。一生忘れられない大事な思い出になりました。

日本はオーストラリアと全く違う国と文化で、また、季節も反対なので、こちらに住むと新鮮に思える体験も多かった。故郷のニューカッスルは、雪が全然降らなくて、冬にマフラーや手袋はいりません。しかし、2005年の日本の冬はすごくて、毎朝起きると車の上に雪が3センチくらいあって、周りが白一色でした。



国際交流員
アンドリユー・マカスキル

また、山間部の旧利賀村に行くと、家の2階まで(以上)雪が積もっていました! びっくりした私は「わー、ホンマにすごいな!」と思いました。オーストラリアに帰ると、きっと悲喜こももとの感じになるでしょう。もちろん久しぶりに家族や友達に会うのは楽しみです。一方、射水と富山は日本の色んな街)にいる友達を思うと本当に寂しくなります。人生は出会いがあれば別があります。いつかまた会えるから大丈夫なのですが、やはりちょっとつらいです。

射水市のみなさんは3年間、私にいつも優しくしてくださりました。多くのことを教えてくださいました。みなさんのおかげで私の射水市での生活は素晴らしいものになりました。いろいろとホンマに、キノドクナ! 将来日本に「帰国」したときに、また会いましょう!

射水市のみなさんがいつまでもお元気で、ハッピーライフを送れますように...
アンドリユー ☺
追伸: 今から私は、プロの映画監督になる夢を一生懸命追いかけてます! そして将来、みなさんに私の制作した映画を観ていただけたら、大変うれしです。頑張ります!

消費生活 第7回

知っ得情報!

～消費者力をチェック!～

早いもので、この「知っ得情報」が始まって1年となりました。日常生活で、少しは知って得たと思っただけでしょうか。今回は、「消費者力チェック」です。みなさん今ままで、どれくらい消費者力がついたか確認してみましょう!

【問題】 ○か×かどちらでしょう?

- 1 契約は、口約束でも成立する。
- 2 店に行つて買った服は、クーリング・オフできる。
- 3 訪問販売で契約した屋根工事、契約して5日目で工事が完了。工事が完了しているので、クーリング・オフできない。
- 4 メールで、利用した覚えのないアダルトサイトの請求がきた。業者に問い合わせようと思う。
- 5 電話でのいるいるな勧誘には、「結構です」と断っている。
- 6 友人に、クレジットカードを貸した。後日多額な請求がきたが、自分が使ったわけではないので払う必要はない。

では、答えあわせです。

- 1 ○ 契約書に署名、捺印しなくても成立します。
- 2 × クーリング・オフは全ての契約に適用するわけではありません。
- 3 × 工事が完了していても契約から8日以内なら解約できます。使用した鍋や布団でも解約できます。
- 4 × 全く心当たりがないなら問い合わせをしてはいけません。個人情報を知らせることになってしまいます。
- 5 × 「結構です」は「イエス」という意味に取られかねません。はっきりと「いいえ」と断りましょう。
- 6 × 名義貸しで発生した借金も払わなくてははいけません。カードはお金、安易に人に貸してはいけません。いかがでしたか?間違えたところは、再度確認して、悪質な商法から身を守りましょう!

【問合せ先】
射水市消費生活相談(大島庁舎生活安全課内)
月～金曜日 午前9時～午後4時
(火・金曜日は専門員対応) ☎52-7974
富山県消費生活センター高岡支所(高岡本丸町7番1号)
月～金曜日 午前8時30分～午後5時
☎25-2777



ほっとスマイルをめぐって

JR小杉駅北側にある「射水市子どもの権利支援センター」について紹介しています

ほっとスマイルは、はじめなどで人間関係に傷ついたり子どもたちが、心身ともに元気になれるように、安心して過ごせる居場所づくりを目指しています。そのため、子どもがリラックスできて、みんなと仲良くなれる遊びを中心に活動しています。みんなで遊ぶと、緊張気味だった子どもも、いつの間にか、みんなの輪に入っているのが、とても不思議です。年齢は、小学生から18歳までさまざま。高校生が小学生の面倒をみたりしています。

ほっとスマイルの主な取組を1週間のスケジュールを通して紹介します。月・水・金は、スタッフと子どもたちと一緒に昼食を作ります(実費)。みんなで調理したランチの味は格別です。月曜日は、みんなで掃除をします。木曜日は、「木曜チャレンジ」と銘打って、「みんなで挑戦して視野を広げよう」を目標に、法廷傍聴などの社会見学、いちご狩り、ケーキ作り、消しゴムはんこ作りなどをします。また、月一回程度、みんなで楽しめるイベントも企画しています。金曜日の「子どもミーティング」では、木曜チャレンジやイベントの内容などを話し合います。どの活動も参加は自由です。

こうして、引きこもりがちであった子どもたちも、外へ向かって少しずつ活動していきます。人と人がかかわることで、互いに信頼し、社会生活に向き合っていきます。

見学も受け付けておりますので、どうぞお気軽にお越しください。水曜日の相談もぜひご利用ください(要予約)。

普段のほっとスマイルの様子は「ほっとスマイル日記」をご覧ください。

http://www.toyamavnet.com/smile/hot_index.html
☎55-2799

子育て支援センター情報 8月の主な行事

下記行事以外にも各支援センターで様々な行事を行っています。詳しくは市ホームページ→施設一覧→子育て支援センター(施設案内)を参照してください。お気軽にご利用ください。

新湊子育て支援センター	新湊保育園内 ☎82-8018	5日 一緒にあそぼう 6日 誕生会	下村子育て支援センター	下村交流センター内 ☎59-8088	4,5,8日 プール遊び 11,12日 作ってみよう 21日 誕生会
小杉北部子育て支援センター	小杉社会福祉会館3F ☎55-5582	5日 わくわくシアター 6日・7日・8日 作って遊ぼう! 21日 休館(館内清掃) 26日 誕生会	海老江子育て支援センター	海老江保育園内 ☎86-5050	6日 8月の壁面飾り 22日 身体測定 27日 お楽しみ会
小杉南部子育て支援センター	千成保育園内 ☎56-5700	5日 あそびましよう! 19日 誕生会 26日 おもちゃづくり	大島つばさ子育て支援センター	大島つばさ保育園内 ☎51-6060	1日 牛乳パックの椅子作り 8日 離乳食について 28日 ベビーマッサージ
大門子育て支援センター	大門きらら保育園内 ☎52-1303	7日 育児講座 21日 誕生会	新湊作道子育てミニサロン	新湊作道保育園内 ☎82-8787	6日 折り紙教室 20日 スライムで遊ぼう
大島子育て支援センター	大島児童館内 ☎52-7551	6日 身体測定 20日 誕生会 1,13,22,27,29日 ひまわり	グランパ	新湊カモシヨッピングセンター2F ☎84-4077	1日 身体測定 6日 誕生会(人形観劇)

※子育て相談(心理士相談) 発育相談(保健師相談)は13ページを参照ください

困ったときには相談を...

一人で悩まず相談してみたいかですか！
時間と場所を確認し、ご相談ください。

相談名	8月	9月	時間	場所	備考
行政相談 人権相談	6日	3日	13:00~16:00	小杉社会福祉会館	☎57-1627
	13日	10日		新湊交流会館	
	20日	17日		大門総合会館	
	26日	24日		大島社会福祉センター	
心配ごと相談	4日	1日	13:00~16:00	福王寺	☎55-2813
	毎週月曜日(祝日除く)			小杉社会福祉会館	
	毎週水曜日(祝日除く)			新湊交流会館	
	毎週水曜日(祝日除く)			大門総合会館	
	毎週水曜日(祝日除く)			大島社会福祉センター	
成年後見制度相談	23日	24日	14:00~16:00	新湊交流会館	☎82-1952
	28日	25日	13:00~16:00	小杉庁舎	要予約(8/14,9/11から) ☎57-1627(定員6人)
無料法律相談	8日	12日	13:00~15:30	小杉社会福祉会館	要予約 (7/25,8/29 8:30~受付)(*1) ☎55-2813(定員5人)
	20日	17日	13:30~16:30	新湊福祉会館	要前日予約(*1) (8:30~受付 定員6人) ☎82-8450
住宅相談	17日	21日	10:00~15:00	新湊交流会館	☎82-4511
年金相談	1日	5日	10:00~15:00	射水商工会議所	☎84-5110
	15日	19日	10:00~15:00	新湊庁舎	☎82-1964
税理士の無料税務相談	21日	18日	13:00~15:00	高岡本丸会館	要予約(8/10,9/12) 定員4人受付順(*1) ☎25-6624
消費生活相談	月曜日~金曜日 (祝日除く)		9:00~16:00	大島庁舎	火・金曜日は専門員が対応 ☎52-7974(直通)
障害者サテライト相談	毎週火曜日		13:30~15:00	大島社会福祉センター	☎82-1951
女性のこころと生き方相談	11日	1日	14:00~16:00	働く婦人の家	☎55-5650
教育相談	月・水・金曜日		13:00~17:00	教育センター	☎82-1678
家庭児童・母子父子相談	月曜日~金曜日		9:00~17:00	新湊庁舎	☎82-1953
子どもの悩み総合相談	月曜日~金曜日 (祝日除く)		9:00~17:00	小杉庁舎 1階 子どもの悩み総合相談室	☎・FAX 57-0100 E-mail:kodomo-soudan@city.imizu.toyama.jp
(心理カウンセラーによる相談)	毎週水曜日(祝日除く)		同上	同上	予約優先 連絡先は上記と同じ
ほっとスマイル 子ども相談	毎週水曜日 (祝日除く)		14:00~17:00	子どもの権利支援センター 「ほっとスマイル」	要予約 ☎55-2799 E-mail:smile@toyamav.net
臨床心理士による 子育て相談	13日	10日	10:00~11:30	新湊子育て支援センター	☎82-8018
	8日	5日		小杉北部子育て支援センター	☎55-5582
	22日	12日		小杉南部子育て支援センター	☎56-5700
	8日	11日		大門きらら子育て支援センター	☎52-1303
	29日	19日		大島子育て支援センター	☎52-7551
保健師による育児相談	6日	19日	10:00~11:30	下村子育て支援センター	☎59-8088
	19日	30日		新湊子育て支援センター	
	6日	16日		小杉北部子育て支援センター	
	7日	9日		小杉南部子育て支援センター	
交通事故相談	1日・18日	5日・19日	13:00~15:00	富山警察署分庁舎	☎076-444-4400
巡回交通事故相談	14日	11日	10:00~15:00	高岡総合庁舎	☎21-9411
時間外無料医療相談	25日	29日	17:30~19:00	射水市民病院医療相談室	☎82-8100

(*1) ...多くの方の相談を受け付けたいため、前回の相談より6か月以上期間をあけて申し込みください。

射水市民病院

TEL82-8100

市民病院ホームページもご覧ください
http://www.city.imizu.toyama.jp/hospital/

新任医師紹介



内科医長
堀 幹夫

専門領域：消化器内科
モットー：
明るく、優しく、元気よく

《大腸癌について》
近年、わが国における大腸癌罹患が増加しています。癌は早期発見、早期治療が原則です。当院では外来での内視鏡検査(日帰り)が可能ですので、便通異常があったり、健診の二次精査が必要な際には、お気軽にご相談ください。

《胃癌》
特に症状のない方でも、少なくとも年に一度は胃内視鏡検査を受けることをお勧めします。

==糖尿病教室のお知らせ==

時間 午後1時30分~午後3時
場所 2階大会議室
持参するもの

筆記用具、食品交換表(当病院売店にて取り扱っています)、紫色のファイル(教育入院等で持っている方)、電卓

糖尿病で治療を受けている方、糖尿病の患者を家族にお持ちの方など、糖尿病に関心のある方、ぜひご参加ください。

月日	内容	担当
8月8日(金)	フットケア 食事療法と単位配分	保健師 栄養士
8月22日(金)	油脂(表5)と外食	栄養士

Hospital



副院長(整形外科部長)
黒田邦彦

先天性股関節脱臼について

射水市では、3~4カ月児健診において、先天性股関節脱臼の検査も行っています。検査では下肢の長さや、股の開き具合などを診察し、さらに超音波検査も行っています。先天性股関節脱臼は、出生後に股関節がはずれ、放置すると後遺症を残す疾患です。先天性という名称から、出生前に発症すると思

われがちですが、出生後に発症する場合もあります。出生前の原因としては、遺伝的要因、子宮内の姿勢異常等があります。出生後の原因としては、不適切なオムツのあて方や、窮屈な衣服で下肢の動きを抑えること等です。厚着のため、下肢の自由な運動が妨げられる11月~2月生まれの赤ちゃんや、下肢を伸ばした状態でオムツをあてる習慣のある民族ではこの疾患の発生率が高く、逆に6月生まれの薄着の赤ちゃんや、オムツをしない熱帯地域の民族では、発生率が低いことが知られています。これは赤ちゃんの下肢を自由に運動できる状態にしておくと、脱臼が起こりにくいことを示唆しています。わが国での発症率は、30年前は2%と高率でしたが、適切なオムツのあて方の指導により、0.1~0.3%(射水市では0.11%)に減少しました。しかし発症率がゼロになることはなく、今後も一定の率で推移していくことが予想されます。

先天性股関節脱臼は早期発見、早期治療はもちろん、生後一日目から赤ちゃんの下肢の自由な運動を妨げないことが、予防として大切です。

ケーブルTV「こんにちは市民病院です」

8月の放送は8月18日(月)~24日(日)
眼科：館野Drが出演します。

みんなの図書館

新刊図書案内

近くの図書館に
問い合わせください

- 《一般図書》
- 甘粕正彦乱心の曠野 佐野 真一
- 地球温暖化のしくみ 寺門 和夫
- 電車の運転 宇田 賢吉
- よくわかる最新バイオ燃料の 均
- 基本と仕組み 井熊 均
- タクシードライバー、東京を往く。 川鍋 一郎
- 土俵の真実 杉山 邦博
- 赤めだか 立川 談春
- 月とメロン 丸谷 才一
- 麻酔科医 江川 晴
- おれたちの街 逢坂 剛
- 金色のゆりかご 佐川 光晴
- 神の狩人 柴田よしき
- 決壊(上・下) 平野啓一郎
- 長い終わりが始まる 宮尾登美子
- 山崎ナオコラ
- 《郷土資料》
- 日本海学の新世紀⑧ 角川学芸出版
- 富山地鉄笹津・射水線 服部 重敬
- 高岡ものがたり 高岡市立博物館

8月の図書館カレンダー

日	月	火	水	木	金	土
					1	2
3	4	5	6	7	8	9
10	11	12	13	14	15	16
17	18	19	20	21	22	23
24	25	26	27	28	29	30
31						

○数字 中央館の休館日
●数字 地域館の休館日
■数字 全館休館日

臨時休館について
新湊図書館(高周波文化ホールの改修工事のため)
期間 9月1日(月)~
平成21年2月28日(土)
問合せ先 新湊図書館
☎82-8410

中央図書館の催し
★蝶類標本展示
期間 8月1日(金)~10日(日)
★夏休み昆虫相談会
日時 8月10日(日)
午前10時~午後3時
講師 大野 豊氏
○原爆パネル展
期間 8月6日(水)~10日(日)
○環境月間ポスター入賞作品展
期間 8月12日(火)~24日(日)
○レカンフラワー作品展
期間 8月26日(火)~9月7日(日)

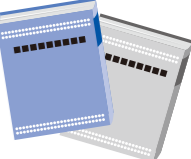

☎57-4646
平日は夜7時まで

・1歳6か月児健康診査、3歳6か月児健康診査、
予防接種は、個人通知をしませんので、毎月の広報
「いみず」を見て会場へお越しください。

問合せ先 ・健康推進課(新湊庁舎) TEL82-1954 FAX82-3175 ・大門保健センター TEL52-7070 FAX52-7071
 ・新湊保健センター TEL82-8416 FAX82-8419 ・大島保健センター TEL52-7970 FAX52-5595
 ・小杉保健センター TEL56-3007 FAX56-3008 ・下村保健センター TEL59-8021 FAX59-8022

母と子の健康診査・教室・相談・予防接種 (8月1日～9月10日)

項目	対象者	対象地区	実施日	会場	受付時間	
健診	3～4か月児健康診査	大門・大島	8月5日(火)	大門保健センター	13:00～13:15	
		新湊	8月20日(水)	射水市民病院		
		小杉・下	8月27日(水)	小杉保健センター		
	1歳6か月児健康診査	H20年4月生	大門・大島	9月2日(火)	大門保健センター	13:00～13:15
		H20年5月生	新湊	8月8日(金)	新湊保健センター	
		H19年1月生	小杉・下	8月19日(火)	小杉保健センター	
3歳6か月児健康診査 (むし歯予防教室を合わせて実施)	H19年2月生	大門・大島	8月20日(水)	大門保健センター	13:00～13:15	
	H17年2月生	新湊	9月5日(金)	新湊保健センター		
	H19年1月生、 H17年8月生の 教室参加者	小杉・下	8月7日(木)	小杉保健センター		
教室	むし歯予防教室 (1歳6か月児・3歳児)	大門・大島	8月21日(木)	大門保健センター	13:00～13:15	
		新湊	8月18日(月)	新湊農村環境改善センター		
		小杉・下	8月26日(火)	小杉保健センター		
	むし歯予防教室 (2歳児・2歳6か月児)	大門・大島	8月6日(水)	大門保健センター	13:00～13:15	
		新湊	8月21日(木)	新湊農村環境改善センター		
		小杉・下	8月22日(金)	小杉保健センター		
マタニティ教室A《要申込み》	妊婦	全市	8月26日(火)	大門保健センター	13:15～13:30	
もうすぐパパママ教室《要申込み》	妊婦とその夫	全市	8月23日(土)	大門保健センター	9:15～ 9:30	
新米パパママ教室《要申込み》	生後6か月～1歳児をもつ両親	全市	8月31日(日)	新湊保健センター	9:15～ 9:30	
相談	びよびよ相談 (身体計測・育児・母乳相談、 絵本の読みきかせ、離乳食実習)	生後8か月まで	全市	8月5日(火)	小杉保健センター	9:30～10:00
				8月21日(木)	下村保健センター	9:30～10:00
				8月22日(金)	大門保健センター	9:30～10:00
				8月29日(金)	新湊保健センター	13:00～13:30
				9月2日(火)	小杉保健センター	9:30～10:00
	にこにこ相談 (身体計測・育児・栄養相談 ・食事の話と試食)	生後9か月以降	全市	8月4日(月)	新湊保健センター	9:30～10:00
				8月11日(月)	大門保健センター	9:30～10:00
				8月19日(火)	大島保健センター	9:30～10:00
				8月25日(月)	小杉保健センター	9:30～10:00
				9月1日(月)	大門保健センター	9:30～10:00
予防接種 BCG	H20年4月生	大門・大島	8月8日(金)	大門保健センター	13:30～14:00	
		新湊	8月25日(月)	新湊農村環境改善センター	13:00～14:00	
		小杉・下	8月29日(金)	小杉保健センター	13:30～14:00	
		H20年5月生	大門・大島	9月5日(金)	大門保健センター	13:30～14:00

※対象地区以外で健診等を受診される場合は、お住まいの地区の保健センターへご連絡ください。

休日在宅当番医・歯科医 (診療時間 午前9時～午後5時) ※都合により変更になる場合があります。受診の際は直接医療機関に電話でご確認ください。

月日	医院・病院	電話	月日	医院・病院	電話
8月3日 (日)	中新湊内科クリニック(中新湊)【内・小・皮】	82-2000	8月17日 (日)	ひのき整形外科(善光寺)【整・リ】	84-8800
	富川クリニック(南太閤山)【胃・循・外・内】	56-7373		藤田クリニック(二口)【産婦】	52-3515
	岩崎歯科医院(高岡市大坪町)	25-8129		ふかだ歯科医院(福岡町大滝)	64-8002
8月10日 (日)	ひのき整形外科(善光寺)【整・リ】	84-8800	8月24日 (日)	越野医院(本町)【内・小】	82-2600
	パスコ子どもクリニック(中太閤山)【小】	56-7087		松本医院(三ヶ)【内・小】	55-0057
	米沢歯科クリニック(高岡市木津)	28-2266		浅田歯科医院(高岡市戸出町)	63-6211
8月15日 (金)	菓子井内科医院(本町)【内】	82-2032	8月31日 (日)	越野医院(立町)【内・小】	82-2855
	とよた小児科クリニック(小島)【小・内】	52-2088		こすぎ皮膚科クリニック(太閤山)【皮】	57-3711
	勝山歯科クリニック(高岡市野村)	28-3030		織田歯科医院(射水市草岡町)	86-3754
8月16日 (土)	長徳寺クリニック(本町)【整】	84-7171	9月7日 (日)	皆川医院(海老江)【内・小】	86-0010
	ながさきクリニック(赤井)【耳鼻咽喉】	52-8800		道振整形外科医院(二口)【整・理】	52-5699
	デンタルオフィスR I S E I (射水市三ヶ)	55-8880		未定	-

成人の集団検診 (8月1日～9月10日)

- 検診の詳細は、「射水市健康カレンダー」(広報いみず4月号と同時配布)をご覧ください。
- 「受診券」「検診料金」「健康手帳」をお持ちください。
- 胃・子宮・乳房検診は予約が必要です。各地区保健センターまで予約してください。

項目	対象者	対象地区	実施日	会場	受付時間	
肺・結核検診	肺検診：40歳以上 結核検診：65歳以上	新湊	8月1日(金)	新湊保健センター	9:30～11:00	
胃検診 (要予約)	18歳以上	新湊	8月1日(金)	新湊保健センター	8:30～ 9:30	
		大門	8月4日(月)	大門保健センター		
		大島(※)	8月5日(火)	大島保健センター		
		小杉	8月7日(木)	池多公民館		
子宮・乳房検診 (要予約)	子宮検診：20歳以上 乳房検診：18歳以上	下(加茂東部・下村三箇・山屋)	8月29日(金)	下村三箇公民館	13:30～14:00	
		新湊	8月1日(金)	塚原公民館		
		新湊	8月12日(火)	新湊保健センター		
		新湊	8月19日(火)	本江公民館		
		新湊	8月22日(金)	新湊保健センター		
		小杉(黒河・池多)	8月8日(金)	小杉保健センター		13:00～14:00
		小杉(戸破)	8月11日(月)	小杉保健センター		
		大門	8月4日(月)	大門保健センター		
大島(※)	8月5日(火)	大島保健センター				
下(加茂東部・下村三箇・山屋)	8月29日(金)	下村三箇公民館	8:30～ 9:30			

※北野・若杉・さくら台・中野・中野社宅・新町・西園

前立腺がん検診・尿酸(痛風)検査のお知らせ

前立腺がんは中高年の男性に多く発症し、最近急増している病気です。「トイレが近くなった」「おしっこが出にくい」など気になる症状はありませんか。血液検査のみで容易に受けられる検診です。今年度より尿酸(痛風)検査を追加しました。下記の日程で、実施しますので、この機会にぜひ受診ください。

- (1)実施内容 血液検査(PSA検査・尿酸検査)
健康相談
前立腺がんと痛風の話

「PSA検査」とは、血液中の前立腺特異抗原(PSA)値を調べる検査で、前立腺がんの早期発見につながります。



- (2)対象者 50歳～74歳の男性
(S9.4.1～S34.3.31生まで)
- (3)検診料金 500円
(ただし、50・55・60・65・70～74歳の方は無料)

※受診を希望される方は、予約が必要です。

- (4)申し込み 8月7日(木)から各保健センターで予約を受付します。(30分で30名予約できます。定員になり次第締め切ります)

(5)実施日程

検診日	会場	受付時間
8月20日(水)	小杉保健センター	
8月21日(木)	新湊保健センター	①13:20～13:30
8月25日(月)	大門保健センター	②13:50～14:00
8月26日(火)	大島保健センター	③14:20～14:30
9月1日(月)	小杉保健センター	④14:50～15:00
9月3日(水)	新湊保健センター	
8月26日(火)	新湊保健センター	①17:20～17:30
8月27日(水)	下村保健センター	②17:50～18:00
8月28日(木)	小杉保健センター	③18:20～18:30
9月2日(火)	大門保健センター	④18:50～19:00
9月3日(水)	小杉保健センター	

経過観察中や治療中の方は対象にはなりません。節目年齢の方に個人通知します。

銭湯で体も心も元気ハツラツ ～健康入浴推進モデル事業～

日時 9月12日(金) 午後1時～3時
場所 越の湯(射水市八幡町3-10-1)
内容 ・血圧測定、体脂肪測定 ・健康相談
・入浴健康体操指導

問合せ先 富山県生活衛生営業指導センター
☎076-442-0285
新湊保健センター ☎82-8416

受講料 無料
(ただし入浴料金400円が必要となります。)

申込方法 予約はいりません。直接参加してください。
※2回目：10月3日(金)
※3回目：11月7日(金)に実施します。

献血にご協力を!

市では、次のとおり献血(200ml、400ml)を実施します。多くの市民の皆さんのご協力をお願いいたします。



【日時および場所】

★8月26日(火)
★市役所新湊庁舎 9:00～11:30

※健康カレンダーでご案内した時間が変更になりました。

いみずの人なかま

Vol.33

射水の顔として 射水市キャンペーンレディ



左から 東 沙耶香さん、小畑麻衣子さん、川尻りえさん

質問事項

- ①自己紹介 ②キャンペーンレディのきっかけ ③特技・特徴など ④射水といえは？ ⑤意気込みを一言

- 東 沙耶香さん** 中野
- ① 昨年大学を卒業して、金沢で営業の仕事をしています。
 - ② 知人に誘われ、折角の機会だと思ったので応募しました。
 - ③ 誰とでも仲良く、笑顔で接すること。中・高校と吹奏楽部でフルートをしています。
 - ④ 新鮮な魚とおいしいお米、海、山、川の自然。
 - ⑤ これから射水市のよい所を自分なりに発見し、県内外にPRできるように一生懸命がんばりたいです。
- 小畑 麻衣子さん** 小島
- ① 現在富山大学医学部看護科4年です。
 - ② 母親が知らないうちに応募していました。これも経験のひとつと思っていました。が、まさか選ばれるとは思わなかったです。

- わなかつたです。
- ③ テニス、スノーボード
 - ④ 合併後、広い範囲となったので実感がわかないですが、新鮮な食材が多種にわたって手に入る事です。
 - ⑤ 静岡の大学にも行っていたので、地元の仕事こそ懸命勉強してPRしていきたいです。
- 川尻りえさん** 堀岡明神新
- ① 今年5歳になる長男と、7ヶ月の長女の育児に忙しい毎日を送っています。
 - ② 出身が名古屋で、違った視線で見た射水市の魅力を伝えていけるのではないかといい、応募させていただきました。
 - ③ 歌や絵を書くことが好きです。水泳も好きです。
 - ④ 海王丸パーク、新湊漁港、今後は大橋が完成すればこれまで以上の賑わいが期待できます。
 - ⑤ 食べ物や水がおいしく、自然に恵まれた射水を多くの方に知っていただき、好きになってもらえるよう一杯がんばりたいです。
- イベントなどで活躍する3人を見かけたら、暖かい声援をお願いします。

※自薦、他薦は問いません。このコーナーに登場してみませんか。ご連絡をお待ちしています。
市民協働課 ☎57-1622

すくすく いみず Kids

中学校編

今回は 奈古中学校 『強い意志』 ～何事にも挑戦できる心を育もう～



今回のいみずの人なかまは、射水市のイベントなどで活躍し市をPRする「射水市キャンペーンレディ」に選ばれた東沙耶香さん、小畑麻衣子さん、川尻りえさんの3人をご紹介します。

今年5月に公募し、審査会を経て3人が選ばれました。任期は2年間で平成22年6月まで、市の顔として市内外のイベントなどで活躍されます。今回、3人の方へ次の質問をし、回答してもらいました。

「強い意志」を目標に、何事にも挑戦できる心を育てよう。これは、生徒一人ひとりが強い意志をもって行動できるようにとと考えて決めた生徒会目標です。この目標のもとに取り組んでいる活動の一つとしてあいつ運動があります。毎週、月・金曜日の朝、執行部や代議員、生活規律委員会を中心に行っています。地域の方々や小学生、高校生などにも積極的にあいつつをして運動を盛り上げています。特色ある活動として、N1グラウンドがあります。

これはアルミ缶やベルマークの回収、図書室の図書を借りた冊数など各委員会の活動に学級で取り組んだ成果をポインントに示し、競い合うものです。生徒会の活動への関心が高まり、生徒が意欲的に取り組んでいます。

生徒数は多くないものの、生徒全員が元気で活発に学校生活を過ごしています。この活気を、学校から地域へと広げていくように、これから活動の企画を工夫して、何事にも挑戦していきたいと思っています。

射水の偉人 第五回

射水市名誉市民 麻生正蔵

あそう しょうぞう

明治22年10月19日
昭和54年4月26日

麻生正蔵は、射水郡浅井村土合（現射水市土合）に生まれた政治家、農村功労者です。東京帝国大学農学部を卒業後、官界に進まず帰郷し、「日本農業の発展は農業経営の成功にある」として自家の農業経営と郷土の発展に生涯を捧げようと決意します。

昭和3年、25歳のとき、農村の共済組織である「有責任浅井信用購買利用組合」を創立してその組合長に就任、その後大正12年から昭和10年まで帝国農会(※)議員を、昭和3年から21年まで浅井村の村長を務めました。

昭和9年7月の庄川大洪水は、浅井村に流失家屋26戸、浸水家屋299戸、死者7人、田畑の約90%が土砂に埋まるという大被害を与えました。正蔵

は村長として寝食を忘れて村の復旧に全力を尽くします。そして、その先見性と実行力をもって、時代の先端を行く近代区画の耕地整理を実施、数年を経ずして復旧を成し遂げ、内外の驚嘆と称賛を浴びました。

昭和21年には衆議院議員選挙に当選、29年からは25年間という長きにわたり大門町農業委員長を務め、昭和44年3月には射水農協の初代組合長となり、県下に誇る大農協の基盤を固めるなど、戦後の多難な農政の推進に大きな足跡を残しました。

昭和39年11月、水害復旧30周年を記念し麻生正蔵顕彰碑(※)が建立されました。顕彰碑には、二宮尊徳が唱えた報徳精神(※)に徹し、ひたすら郷土のために尽くした正蔵の偉大な功績が記されています。

- ※帝国農会 農業技術の指導、農業に関する調査研究、農民の福利増進などを目的とした全国組織。現在の全国農業協同組合中央会の前身。
- ※麻生正蔵顕彰碑 市立浅井公民館敷地内に建つ。(コミュニティバス大門・大島循環線 浅井公民館口下車)
- ※報徳精神 農村の自力更生を目標に、二宮尊徳が唱えた報徳思想を実践しようとする精神
- (大門町史 続巻(大門町)、『富山大百科事典(北日本新聞社) 』から引用)

企業広告

北陸朝日放送

地上デジタル放送スタート!!

あなたのお宅の「地デジ」対策は

コンパクト12
(チューナーなし)
月額 1,575円
はじめました。

お問い合わせ・資料請求は ☎0120-82-7320

紙をリサイクルしましょう!

段ボール・新聞・雑誌・アルミ缶回収
一般持込みもお気軽にどうぞ!

北源

射水市(大門)二口轟1129-1
電話0766-52-7885

美しい富山県づくりに一。

いつまでも
人さまにごめいわくをかせたい
企業でありたい。

構造物解体・産業廃棄物処理・リサイクル・RC砕石・運送・床下調湿炭・製紙チップ

金原開発株式会社

本社/射水市沖塚原134 とやまリサイクルセンター/富山市坂下新字上中島26

統合庁舎を 考える Vol.5

先月は、庁舎建設パターン別の経費比較をするための前提条件である庁舎の想定規模について説明しました。
 今回からは、それぞれの建設パターンについて解説していきます。今回は2つのパターンを示しています。
 詳細については、市のホームページでも紹介していますので、ぜひご覧ください。

建設パターン1

新たな場所で新庁舎を建設

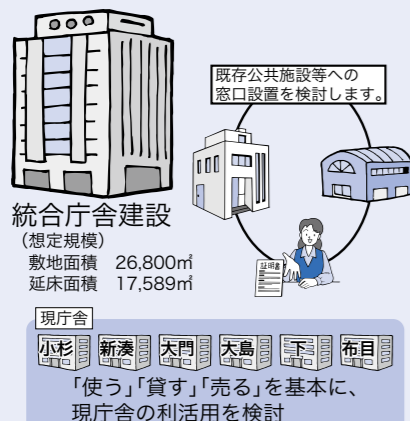

統合庁舎を新たな場所に建設し、本庁方式で行政運営を行います。既存庁舎は、行政施設や市民活動施設としての活用、民間企業への売却や賃貸または取り壊しなど、施設の状態に応じて、その利活用策を検討します。

また、市民サービスの低下を招かないよう、行政センターの代替えとして、既存公共施設等を活用した窓口の設置について検討します。

庁舎建設費	◇一般財源 約35億円 (ア) ◇地方債 約40億円 うち市負担額 約15億円 ※2	実質負担額 (ア)+(イ) 約50億円 (ウ)
20年間維持管理費		約26億円 ※3 (エ)
20年間総経費 (ウ)+(エ)		約76億円

建設パターン2

既存庁舎に増築し、本庁舎として利用

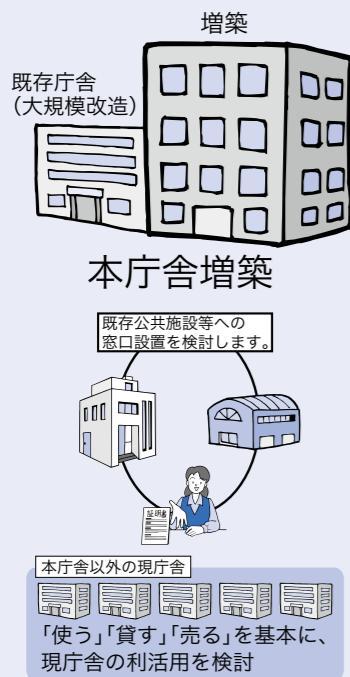

既存庁舎に増築して本庁舎とし、本庁方式で行政運営を行います。また、増築に合わせ、既存部分の大規模改造も行います。

なお、既存庁舎の敷地はいずれも敷地面積が不足しているため、新たに用地取得が必要となりますが、庁舎によっては困難な場合があると考えられます。

既存庁舎の取扱い、市民サービスの確保については、建設パターン1と同様です。

増築庁舎	増築費※4 (用地費含む)	一般財源(a) 地方債(うち市負担額※2(b))	実質負担額(c) (a)+(b)	20年間※3 維持管理費(d)	20年間総経費 (c)+(d)
小杉庁舎	約58億円	約27億円 約31億円(約11億円)	約38億円	約41億円	約79億円
新湊庁舎	約58億円	約25億円 約33億円(約12億円)	約37億円	約39億円	約76億円
大門庁舎	約58億円	約28億円 約30億円(約11億円)	約39億円	約28億円	約67億円
大島庁舎	約67億円	約29億円 約38億円(約14億円)	約43億円	約29億円	約72億円
下庁舎	約68億円	約33億円 約35億円(約13億円)	約46億円	約33億円	約79億円
布目庁舎	約61億円	約31億円 約30億円(約11億円)	約42億円	約35億円	約77億円

※1 庁舎建設費 約67億円 (17,589㎡×建築単価382千円/㎡ ※先進地事例平均)
 用地費 約8億円 (26,800㎡×用地単価30千円/㎡ ※場所は一切想定していません)
 ※2 合併特例事業債の活用を想定し、20年間の元金償還金及び利子償還金の合計から、交付税算入額を控除したもの
 ※3 維持管理費には大規模改造費を含んでいます。なお、人件費は含んでいません。
 ※4 統合庁舎想定規模から既存庁舎分を控除したものを増築規模とし、建築単価 (382千円/㎡) と各用地単価を参考に算出したもの

ホームページ版「統合庁舎を考える」も是非ご覧ください。
http://www7.city.imizu.toyama.jp/project/1201000/1351/1351_1.html
 (市ホームページ 企画政策課内)

■ご意見送付先、問合せ先
 企画政策課
 ☎57-1623 FAX 56-8072
 E-mail: kikaku@city.imizu.lg.jp

第10回 しんみなと海王丸ロードレース

高岡選手が
やってくる



参加者
募集中!!!

開催日 10月19日(日) ※雨天決行
 開会式 午前9時
 申込締切 9月18日(木)
 種目・種別 (高校生は一般)

みんなで
いっしょに
走ろう!

種目	種別		参加料
10kmの部	一般男子	一般女子	一般 ¥2,500
5kmの部	一般男子	一般女子	高校生 ¥2,000
3kmの部	一般男子	一般女子	中学生 ¥1,500
2kmの部	小学男子	小学女子 (3年生以上)	小学生 ¥1,500
2kmファミリーの部	小学2年生以下と伴走者(保護者)		ファミリー ¥3,000

参加者全員に
大漁鯛を
振る舞います!!

Tシャツ・
海王丸乗船券も
プレゼント!!!

問合せ先 (財)射水市体育協会内「海王丸ロードレース」大会事務局 ☎82-8278
 コース 海王丸パーク(スタート・ゴール)～新湊漁港東西連絡道路とその周辺
 表彰 各種別6位まで(副賞として射水市特産物)、とび賞等(約30名様)



富山新港に大型豪華客船

「ぱしふいっくびいなす」
がやってくる

日本クルーズ客船株式会社が所有する客船「ぱしふいっくびいなす」が2年ぶりに富山新港へ寄港します。

なかなか見ることのできない大型客船を見に来ませんか。(※船内見学はできません。)

日時 9月2日(火) 午後7時入港
 9月3日(水) 午前9時出港

場所 海王岸壁(旅客船バース)
 海王丸パーク向かい側です
 ※お車でお越しの際は、海王丸パーク
 駐車場を利用してください。



ぱしふいっく
びいなす
総トン数 26,561ト
 定員 644名
 全長 183.4m
 全幅 25.0m
 喫水 6.5m

第23回 全国スポーツ・レクリエーション祭 スローガン・マスコットデザイン募集

生涯スポーツの祭典「全国スポーツ・レクリエーション祭 “スポレクとやま2010”」が平成22年秋に富山県内で開催されます。本祭典を全国にアピールするため、本祭典にふさわしいスローガンおよびマスコットデザインを募集します。詳しい内容はホームページをご覧ください。

アドレス http://www.pref.toyama.jp/cms_sec/3005/index.html
 募集期間 9月8日(月)まで

応募・問合せ先 第23回全国スポーツ・レクリエーション祭
 富山県準備委員会スローガン・マスコット
 デザイン募集係 ☎076-444-4582
 E-mail sporec@esp.pref.toyama.lg.jp

ミャンマー・サイクロン、中国大地震および 岩手・宮城内陸地震における救援金・義援金 のご協力ありがとうございました。

日赤射水市地区では、5月19日～7月18日の間、各庁舎窓口で募金の受付を行ったところ、多くの方々から心温まるご支援をいただきました。

個別募金106,189円、各庁舎設置の募金箱43,099円と合わせた149,288円は、日赤富山県支部を通じ被災地に送金しましたので、ご報告させていただくとともに、深く感謝申し上げます。

【問合せ 社会福祉課 新湊庁舎 ☎82-1951】

情報ひろば

詳細な情報については
問合せ先で
確認してください

募集

◆市民病院職員

職員 若干名
看護師 若干名
募集期限 8月15日(金)
試験日 8月22日(金)
臨時職員
看護師 若干名
看護師 若干名
パート職員
薬剤師 1人
理学療法士 1人
問合せ先 市民病院総務課
☎82-8100

◆臨時・パート保育士

資格 保育士資格を有する者
募集人数 若干名
勤務時間 午前7時～午後7時(早朝延長勤務含む8時間交替勤務)
給料 月給149,800円・155,700円
パート保育士
資格 保育士資格を有する者
募集人数 1人
勤務時間 午前8時30分～午

午前9時～午後4時
小杉地区・竹炭、大島地区・へちまおよびその加工品、新湊地区・シラエビおよびその加工品の各生産現場
詳細は各庁舎・公民館にある開催要項をご覧ください
募集対象・定員
市内在住の20歳以上の方
定員は30人(応募多数の場合には抽選)
参加費 1,000円
申込方法 開催要項に添付の申込用紙による
申込締切 9月12日(金)
申込・問合せ先
文化・スポーツ課(下庁舎)
☎59-8093

◆小学生の「税に関する作品(習字)」
題材 税についての四文字標語(例)「租税教育」「納税意識」など
応募対象 射水市立小学校の6年生
用紙 習字用半紙1枚
提出先 各小学校
提出締切 9月12日(金)
発表 「税を考える週間(11月11日～17日)」の期間中に優秀作品を展示
※応募者全員に参加賞を呈呈
問合せ先 射水市租税教育推進協議会事務局(納税課内)
☎52-7962

後5時15分間の6時間以上
時給 800円
詳細は、子ども課までお問い合わせください。
問合せ先 子ども課(新湊庁舎) ☎82-1953

◆平成21年度採用「いみず苑」職員

援護職員 若干名
受験資格 昭和43年4月2日以降に生まれた人で、次のいずれかに該当する人
(1) 大学を卒業した人または平成21年3月までに卒業見込みの人
(2) 障害福祉職員養成学校を卒業した人または平成21年3月までに卒業見込みの人
(3) 保育士の資格を有する人
または平成21年3月までに資格取得見込みの人
申込締切 9月12日(金)
第1次試験 9月28日(日)
※第1次合格者のみ10月下旬(予定)に面接試験
問合せ先 いみず苑総務課
☎86-1126

◆平成21年度採用射水万葉会職員

募集人数 20人程度
受験資格 昭和48年4月2日から平成元年4月1日までに生まれた人で保育士資格者または保育士資格取得見込みの人

申込締切 8月29日(金)
第1次試験 9月6日(土) 午前10時
問合せ先 大島つばさ保育園
宮田 ☎51-6060

◆平成21年度採用大門福祉会職員

介護職員(常勤) 2人
資格 昭和53年4月2日以降に生まれた方で、かつ、介護の仕事に意欲のある方
勤務先 特別養護老人ホームこぶし園
申込締切 8月29日(金)
問合せ先 社会福祉法人大門福祉会 ☎52-6700

◆パート幼稚園教諭

資格 幼稚園教諭資格を有する方
募集人員 1人
勤務場所 大門わかば幼稚園
勤務時間 午前8時30分～午後3時
時給 800円
問合せ先 教育総務課(下庁舎) ☎59-8090

◆里山・里海・里野市民塾参加者

射水ブランド商品の生産現場を見学、産品開発までの歩み、生産にあたっての環境対策などについて学びます。
日時、場所 9月19日(金)

◆税に関する高校生の作文

募集資格 高校生
文字数 2,000字程度
テーマ 税に関すること
税に関して「思ったこと」、「考えたこと」、「体験したこと」など
応募点数 1人1編
提出締切 9月8日(月)
提出先 最寄の税務署に提出
※優秀作品には賞状と記念品を贈呈
問合せ先 高岡税務署 総務課 ☎21-2501



◆乗馬にチャレンジ

お一人でも親子でもOKです。乗馬体験をしてみませんか。
日時 9月7日(日)
受付 午前9時30分
乗馬体験 午前10時～正午
場所 射水市下村馬事公園
参加料 無料
定員 50人(定員になり次第締切)
申込方法 電話またはFAX
申込・問合せ先 NPO法人しもむらスポーツクラブまいけ(射水市下村体育館内)
☎ & FAX 59-2824

市営住宅公募のお知らせ

市営住宅の入居について公募します。

公募期間 9月1日(月)～9月16日(火)
土・日・祝日を除く
午前8時30分から午後5時30分
ただし、9月14日(日)は午前9時から午後1時まで受付けます。

公開抽選日

9月28日(日) 午前9時30分から

公募住宅

射水市内の供与可能な市営住宅

対象戸数

今回の公募日から次の公募日までの空室とします。

入居資格

- ・住宅の確保に大変困っている方
- ・親族2人以上で入居できる方
- ・所得月額が20万円以下の世帯
- ・確実な連帯保証人のある方

申込方法

申請書に所定の書類を添付し、直接申込窓口にて提出してください。

申込・問合せ先

建築住宅課(大門庁舎) ☎52-7395

消防本部からのお知らせ

9月9日は「救急の日」

救急医療週間9月7日(日)～9月13日(土)

突然、大切な人が近くで倒れ、心臓や呼吸が止まっていたら、どうしますか?
生死は1分1秒を争い、救命できる可能性は、心臓が止まって数分後から急激に少なくなっていくので、
何もいしないで手をこまねいていては、助かる命も助かりません。
こんな時、そばに居合わせた人が、すぐ119番通報し、救急車が来るまで心肺蘇生法を行ってください。
その後、救急隊と病院の医師が救命処置を行うことで助かるチャンスが高くなります。
救命の第一歩は、あなたから始まります!
大切な人を守るため救急手当を身につけ、万が一の時に備えましょう。

○救命講習会の参加者を募集します

消防本部では、救急医療週間に救命講習会を開催します。受講を希望される方は、新湊消防署へ連絡してください。(受講は無料)
日時 9月7日(日) 午前9時～正午
場所 新湊消防署 2階会議室
連絡先 ☎82-8336
募集人員 30人程度
講習内容 心肺蘇生法、AED(自動体外式除細動器)の使用、止血法などの応急手当(修了証を交付します)

○応急手当普及員の再講習を開催します

消防本部では、資格認定日から3年で失効する応急手当普及員の再講習を開催します。受講を希望される方は、射水消防署へ連絡してください。(受講は無料)
日時 9月7日(日) 午前9時～正午
場所 射水消防本部 3階多目的ホール
連絡先 ☎56-0119
講習内容 救命に必要な応急手当の指導要領



お風呂でスキンケア

●小杉ふれあいセンター ☎56-4080

今月の催事

- 8月8日(金) 藤山一座
- 8月18日(月) ひまわり一座
- 8月25日(月) 華の会
- 8月29日(金) 松前一座



●大門コミュニティセンター

今月のギャラリー

- 写真 合同展 大門芸文協 写真部会

ウルドゥ語交流支援員がサポートします!!

ウルドゥ語と日本語を話す交流支援員が、パキスタン人住民の生活相談や、地域住民とパキスタン人住民との交流を支援します。

8月の相談日は以下のとおりです。ぜひご利用ください。

日時 8月8日(金)、22日(金)

時間 14:00～17:00

場所 射水市役所小杉庁舎2階201会議室

問合せ 財団法人とやま国際センター ☎076-444-2500

اردو زبان سے منسلک معاملات میں سپورٹ
پاکستانی رہنے والے اور شہر کے دیگر لوگوں کے معاملات اور پاکستانیوں اور
جنگلیوں کو درمیان تعلقات کو درست کرنے کیلئے سپورٹ فراہم کی جاتی ہیں۔
اور وہ پاکستانی حضرات جنہیں چاہتا ہوں وہ ہوتے ہیں کہیں مسائل اور
ہیں تو انکے لئے بھی شہر کے آفس میں۔
جن میں مندرجہ ذیل کے ذمہ دار ہیں۔
ان کو تعلق: مورخہ 08 اگست 2008 بروز جمعہ
وقت: دوپہر 2 بجے تا شام 5 بجے تک
ایمیل: n.nazamuraz@cc-ayama.or.jp

◆働く婦人の家就業支援
講座受講者

①パソコン検定対策講座
日時 9月4日(木)～11月21日(金)
全10回 午後7時～9時
内容 パソコン検定4級対応講座
募集人員・対象 15人(応募多数の場合抽選)
市内在住若しくは市内に勤務する方で、パソコンの基本操作のできる方
受講料 無料(ただし別途テキスト等教材費五千円必要)
申込方法 往復はがきにて8月20日(水)必着
②簿記講座
日時 9月16日(火)～11月7日(金)
毎週火曜日・金曜日
全15回 午後7時～9時
内容 日商簿記検定3級資格取得対応講座
募集人員・対象 15名(応募多数の場合抽選)
市内在住若しくは市内に勤務する方
受講料 無料(ただしテキスト等教材費負担有り)
申込方法 往復はがきにて8月25日(月)必着
記入内容 氏名(フリガナ)・郵便番号・住所・年齢・性別・連絡先電話番号
申込・問合せ先
〒939-0341
射水市三ヶ1769-10

◆とやまチビツ子とんかち大将コンクール作品
対象 小学生
応募作品 木材および林産物を主材料としたもの
大きさは75cm×75cm×75cm以内のもの
場所 富山県農林水産総合技術センター木材研究所展示館(旧ウッドリウム富山)
募集期間 9月16日～30日(23日(祝)を除く) 午前9時～午後4時30分
応募方法 直接会場へ搬入もしくは宅配便で送付
作品展示 10月17日(金)～18日(土)
木材利用体験イベント時に展示
作品送付・問合せ先
〒939-0311
射水市黒河新4940
木材研究所展示館内
富山県木材組合連合会
☎30-5101

◆第3回射水市児童クラブ大会「射水こどもフェスティバル」
日時 8月31日(日) 午前9時30分～午後2時30分(受付は9時から)
場所 海王丸パーク
内容 オープニングセレモニー、式典、講演、各支部ステージ発表、子どももの

射水市働く婦人の家
☎55-2238
◆介護予防サポーター研修受講者
介護予防の取組みについて研修します。
①脳いきいきサポーター研修
日時 9月18日(木)
午後1時30分～3時
内容 「音楽療法で脳いきいき」「回想法で楽しい気分」
講師 音楽療法士丹保博美氏他
②足腰しっかりサポーター研修
日時 11月5日(水)
午後1時30分～3時30分
内容 「簡単な体操で体力アップ」「レクリエーションでコミュニケーションを」
講師 アピラスポーツクラブ他
③口腔・栄養サポーター研修
日時 平成21年1月26日(月)
午後1時30分～3時30分
内容 「食べる楽しみいつまでも」「歯と口の健康について」
講師 歯科衛生士長沢悦子氏他
場所 ①・③は新湊交流会館2階ホール、②は新湊福祉会館2階研修室A・B
参加料 無料
申込・問合せ先 長寿介護課(新湊庁舎) ☎82-1952



◆ホームヘルパー養成研修(2級課程)受講生
対象者 射水市内在住者
募集定員 15人
受講料 35,000円
(テキスト代含む)
研修期間 8月21日(木)～10月末
主な開催場所 大島社会福祉センター、市内施設等
申込期間 8月8日(金)～14日(木)
問合せ先 射水市社会福祉協議会 ☎52-5190
◆点訳講習会受講者
点字図書の基本知識や点訳の方法、実技等を学びます。
○入門課程(全7回)
9月13日(土)～11月1日(土)
10月4日を除く毎週土曜日
午後1時30分～3時30分
○基礎課程(全3回)
11月8日(土)～22日(土)
毎週土曜日
午後1時30分～3時30分
受講料 無料
申込締切 9月3日(水)
申込・問合せ先 射水市社会福祉協議会 ☎52-5190
◆放送大学10月入学生
放送大学は、自宅等で授業を視聴し自分の都合に合わせて学習できる通信制の大学です。
入学資格は学ぶ意欲! どのような無試験で入学できます。



詳しくは、募集要項またはホームページで。
出願受付 8月31日(日)まで
資料請求・問合せ先 放送大学富山学習センター
☎56-9230
※募集要項は無料送付。
http://www.u-ar.ac.jp
◆第4回まつつん田
休耕田を利用し、泥んこになつて楽しみます。
日時 8月24日(日)
午前9時30分～午後4時
場所 射水市民病院南側駐車場周辺
内容 競技部門(田んぼで宝田園カップサッカー、田んぼでフラッグス、田んぼでタスケにチャレンジ)
※飲食・協賛企業展示ブースもあり
参加費 一般(中学生以上) 500円
子ども 無料
※園児以上の方ならどなたでも出場できます。
申込締切 8月17日(日)
日受付あり。
定員になり次第締切。当日受付あり。
問合せ先 まつつん田実行委員会(森崎) ☎090-2372-9926

◆射水市子どもの権利支援センター「ほっとスマイル」5周年記念イベント
「子どもにやさしいまちづくり」心の声を聴くために
日時 8月30日(土) 午後1時30分開場 午後2時開演
場所 富山福祉短期大学Uホール(JR小杉駅より徒歩約7分)
入場料 1,000円(18歳未満無料)
講師 林 大介(はやし・だいすけ)氏(NPO法人チャイルドライン支援センター)
事業本部長、31歳2児の父
問合せ先 NPO法人子どもの権利支援センターぱれっと ☎080-3041-9569

◆富山県曳山囃子大競演会
日時 9月14日(日) 午後1時
場所 高周波文化ホール(新湊中央文化会館)
出演団体(五十音順)
石動曳山囃子、海老江曳山

◆さわやかサイクリング
日時 8月10日(日)
午前8時30分集合
※雨天中止次週延期
目的地 鳥尾海浜公園
参加料 毎回500円(または通年2,000円) 保険料など
持参品 昼食、健康保険証、雨具、手袋など

◆ミートザミート
日時 8月23日(土) 午前10時
午後2時(雨天決行)
場所 (株)富山食肉総合センター構内
内容 バーベキューコーナー、モツ鍋、畜産加工品販売、牛乳早飲み競争、動物ふれあいコーナー等
※先着1,000名様に牛乳をプレゼント
問合せ先 ミートザミート実行委員会 ☎86-3600

◆第14回いみず苑納涼祭
日時 8月23日(土)
午後5時30分から
場所 いみず苑
内容 「のじた輪おどり」をメインに、「模擬店」「金魚すくい」「打ち上げ花火」など
※打ち上げ花火 午後8時15分(予定)
問合せ先 いみず苑 ☎86-1126

◆チャリティーいみずあすのこどもたちへ
日時 8月16日(日) 午後2時
場所 アルプラザ平和堂イベント広場
内容 西本美絵子氏(シエラレオネを救う会)とやま代表)
講演 西本美絵子氏(シエラレオネを救う会)とやま代表)
音楽 金山小学校の子どもたち 金川睦美さん 滝沢卓さん 荒みよこさん 鞍田玄さん
問合せ先 滝沢 ☎73-6501

◆成年後見・相続・遺言の無料相談会
日時 9月6日(土)
午後1時～午後4時
場所 小杉社会福祉会館第一会議室
問合せ先 NPO法人 とやま成年後見人協会 ☎076-431-1526

◆富山県成年司法書士会電話相談
日時 8月9日(土) 午前9時30分～午後4時30分
内容 クレジット・サラ金についての相談
☎076-442-0155
生活保護についての相談 ☎0120-052-088
問合せ先 司法書士 水牧 ☎0763-33-1331

自慢大会、遊びの広場、屋台・飲食コーナー、大ビンゴ大会
主催 射水市児童クラブ連合会(共同募金配分事業)
問合せ先 各児童クラブまたは子ども課(新湊庁舎) ☎82-1953
◆富山県曳山囃子大競演会
日時 9月14日(日) 午後1時
場所 高周波文化ホール(新湊中央文化会館)
出演団体(五十音順)
石動曳山囃子、海老江曳山

◆成年後見・相続・遺言の無料相談会
日時 9月6日(土)
午後1時～午後4時
場所 小杉社会福祉会館第一会議室
問合せ先 NPO法人 とやま成年後見人協会 ☎076-431-1526
◆富山県成年司法書士会電話相談
日時 8月9日(土) 午前9時30分～午後4時30分
内容 クレジット・サラ金についての相談
☎076-442-0155
生活保護についての相談 ☎0120-052-088
問合せ先 司法書士 水牧 ☎0763-33-1331

◆第4回まつつん田
休耕田を利用し、泥んこになつて楽しみます。
日時 8月24日(日)
午前9時30分～午後4時
場所 射水市民病院南側駐車場周辺
内容 競技部門(田んぼで宝田園カップサッカー、田んぼでフラッグス、田んぼでタスケにチャレンジ)
※飲食・協賛企業展示ブースもあり
参加費 一般(中学生以上) 500円
子ども 無料
※園児以上の方ならどなたでも出場できます。
申込締切 8月17日(日)
日受付あり。
定員になり次第締切。当日受付あり。
問合せ先 まつつん田実行委員会(森崎) ☎090-2372-9926

◆きとぎと!射水ふれあい事業「さかなの学校」
地域の「人から学ぶ」射水地区少年補導員連絡協議会では、少年の健全育成活動の一環として、「さかなの学校」第3回目を開催します。
《第3回目》
日時 9月6日(土) 午前10時～午後2時
場所 新湊漁協
対象 射水地区の小学生40人(1～3年は保護者同伴)
内容 魚の観察とデッサン、ベニスワイガニを味わう
参加費 無料
申込締切 8月20日(定員になり次第締切)
申込・問合せ先 新湊公民館 ☎82-8464(日曜・月曜を除く)

今月の納税
市県民税普通徴収 第2期
国民健康保険税 第2期
納期限 9月1日(月)
納税は口座振替が便利です!
納税課(☎52-7962)または最寄の金融機関にお問合せください。

大島絵本館 8月の休館日=4日、11日、18日、25日
http://www.ijnet.or.jp/ehonkan/ TEL 52-6780

絵本セミナー「いのちの絵本」
8月10日(日) シアターにて 午後1時30分～

「絵本は人生で3回読むべきもの」と、大人にこそ絵本を薦める柳田邦男さんを迎え、絵本の描く「いのち」や「絆」について語り合います。

料金：大人 2,000円 小中高生 800円

出演



柳田邦男 (作家)



中江有里 (女優・脚本家)



村上信夫 (アナウンサー)

池田あきこ絵本原画展 猫のダヤン・わちふいーどりの世界
8月1日(金)～9月28日(日) ギャラリーにて

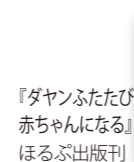

『ダヤンふたたび 赤ちゃんになる』 ぼるぶ出版刊

大人気!猫のダヤンを原画でお楽しみいただけます。不思議な世界・わちふいーどへ旅してみませんか?ダヤングッズの販売もお見逃しなく! 8/31(日) 12:30からは池田あきこさんが来館!絵本トーク・サイン会を開催します。

おおしま絵本会議 2008「命をみつめる」
9月7日(日) 午後1時30分～ シアターにて

料金 大人 2,000円 小中高 800円

細密な鉛筆画で描かれた木下晋さんの絵本『ハルばあちゃんの手』を中心に、命について深く迫ります。

出演 木下晋 (画家)、尾山敦子 (子育てカウンセラー)、西館好子 (日本子唄協会代表)



『ハルばあちゃんの手』 山中恒/文 木下晋/絵 福音館書店

新湊博物館 8月の休館日=4～7日、12日、19日、26日 TEL 83-0800

企画展「くらしの道具展」
8月3日(日) まで

明治・大正・昭和時代のくらしで使われた道具を紹介しています。

企画展「富山のやきもの～小杉焼を中心に～」
8月8日(金)～10月5日(日) まで

江戸時代、越中の各地で釉薬を施したやきものが焼成されました。本展では小杉焼を中心に、越中瀬戸焼、丸山焼、埴生焼の作品約90点を展示します。



小杉焼「鉛釉黄斑瓢形徳利」 (富山市郷土博物館蔵)

やきもの講座 第一回

9月7日(日) 午後2時～ 池上栄一氏「小杉焼を復興しての所感」

太閤山ランド 8月の休園日=なし ※プール営業期間中は無休 http://www.toyamap.or.jp/taikou-land TEL 56-6116

サマーヴォイスカーニバル 2008 in 太閤山

8月9日(土)～10日(日)

話題のアーティスト達が暑い夏を盛り上げます。富山インディーズアーティストによる熱いライブも必見!! その他、家族で体験できるイベントも盛りだくさんです。みんなで夏の思い出づくりに太閤山ランドへ行こう。



福原美穂

駐車場：普通車 (10人以下) 380円 大型車 (11人以上) 640円
アクセス：コミュニティバス小杉駅・太閤山線 太閤山ランド 下車(土・日・祝) 太閤山ランド前下車(平日)

～8月の主なイベント情報～

8月3日(日) 自然観察会「トンボと虫たち」

8月17日(日) フリーマーケット

8月31日(日) 第10回中日本ドッジボールチャンピオンシップ【ふるさとパレス】

海王丸パーク 8・9月の休館日=8月18日、25日、9月8日、16日 http://www.kaiwomaru.jp/ TEL 82-5181

総帆展帆(そうはてんぱん) 9月7日(日)

海王丸の29枚ある帆を全てひろげます。「海の貴婦人」と呼ばれた帆船海王丸の優美な姿をお楽しみ下さい。約100名のボランティアの皆さんの協力を得てあげる展帆作業も見ごたえたっぷりです!!

特別公開日 8月11日(月) 9:30～18:00 (公開時間) 9月1日(月) 9:30～17:00 (公開時間)

※その他不明な点がございましたら、下記までお気軽にお問い合わせください。お問い合わせ先 (財)伏木富山港・海王丸財団 ☎82-5181

夏季公開時間 ～8月31日(日)

帆船海王丸の公開時間を18時まで延長します ※イルミネーションも毎日開催中!! (日没～21時) ※最終乗船受付時間は、公開時間の30分前です。

作品募集中!!

・帆船海王丸絵画コンクール (小学生対象) 【締め切り：9月10日(水)】
・帆船海王丸写真コンテスト【締め切り：9月15日(月)】

アイザック小杉文化ホール ラポール 8月の休館日=5日、12日、19日、26日 http://www.hitwave.or.jp/rapport/ TEL 56-1515

矢野顕子リサイタル2008
～ピアノ弾き語り～ 好評発売中

8月21日(木) 午後6時30分開場 午後7時開演

入場料：1・2階指定席 5,000円 3階指定席 3,000円 (当日各500円高)



ポップスのフィールドに居ながらも、常にジャンルにとらわれない自由・ユニークで質の高い活動を続けて高い評価を得ている矢野顕子。彼女の独自の世界をラポールのステージでお楽しみください。

※両公演ともメンバー会員及び選択されたクラブ会員は口数招待します。

和製弦楽器の共演 ～弓と弦でつなぐ和の調べ～

9月20日(土) 午後6時30分開場 午後7時開演 好評発売中

入場料：全席自由 一般 3,000円 高校生以下2,000円(当日各500円高)

昔から受け継がれている、日本の伝統楽器の共演。沖縄の三線、八尾の胡弓、全国で演奏されている箏・三味線の和製ストリングスが織り成す日本の響きを、初めて同じ舞台上で演奏します。新しい試みにぜひご期待ください。



唄・三線 古謝美佐子



胡弓 若林美智子



箏・三味線 黒川真理

高周波文化ホール(新湊中央文化会館) 8月の休館日=18日 http://www5.ocn.ne.jp/~chubun/ TEL 82-8400

南こうせつコンサートツアー2008
～野原の上の雨になるまで～

11月22日(土) 午後6時30分開演 8月24日(日) 発売開始!



入場料：全席指定 5,500円

ユニークなキャラクターと巧みな語り口でテレビなどでも活躍中。国民的シンガー・ソングライター南こうせつの味わいある歌声をお楽しみください。

リニューアル工事のお知らせ

リニューアル工事のため、下記期間の使用を休止いたします。ご迷惑をおかけいたしますが、ご理解とご協力をお願いいたします。

- 平成20年6月～平成21年1月まで 大・小ホールの平日(日中) ※土・日・祝日は使用できません
- 平成20年9月～平成21年1月まで 1階 展示室・練習室、2階 図書館(2月まで)、3階 公民館



完売しました

8月31日(日) ①12:30開演 ②15:30開演 入場料：全席指定 1,500円(3歳以上有料)

第20回 一新会展

8月21日(木)～24日(日) まで

午前10時～午後6時(最終日は午後5時まで) 入場料：無料 (1階展示室にて)

新湊美術連盟絵画部門会員と市ゆかりの作家による作品展。お気軽にお立ち寄りください。

射水市観光協会主催 **立川志の輔独演会** 8月10日(日) 発売開始!

10月11日(土) 午後6時30分開演 入場料：全席指定 2,500円

陶房「匠の里」 8月の休館日=5日、12日、14日、15日、16日、19日、26日 TEL 54-1201

“鮮やかな色絵の絵付け” 陶芸教室のお知らせ

毎年夏休みに開催しています、上絵付け教室を今年も開催します。匠の里オリジナルのお皿に絵付けをします。小さいお子さんでも描けますので夏休みの思い出に親子での参加もお待ちしております。

8月10日(日) 午後1時30分～4時 定員：10人 受講料：2,000円 ※電話で前日までに申し込んでください。





全国中学校体育大会 第39回 新体操選手権大会

2008年8月22日(金) 開会式 16:30
23日(土) 個人競技 9:50
24日(日) 団体競技 11:00

会場：新湊アイシン軽金属スポーツセンター（新湊総合体育館）

全国中学校体育大会（全中）とは・・・

財団法人日本中学校体育連盟が主催する全国体育大会です。この大会に出場するためには、地区予選・県予選・ブロック予選を勝ち抜き代表権を獲得しなければなりません。

中学校最高峰の大会であり、20種目が行われます。

今年は北信越ブロックで開催され、射水市では新体操競技が行われます。そして、ここ射水市に将来オリンピックで活躍する新体操選手のたまごたちが全国から集います。



一新湊南部中学校 新体操部のみなさん～

中村楓音 竹本彩夏 高井妙子
田中紗良 旅家美月

素晴らしい演技をお見せできるよう頑張ります

ぜひ、応援にきてください!!

射水市で育った私たち5人は、感謝の思いをこめて踊ります。そして、みなさんに感動していただけるよう、人間性を磨いて日々進化していきます。

問合せ先

全国中学校体育大会
新体操射水市実行委員会 事務局
新湊アイシン軽金属スポーツセンター内
☎30-4335

越中だいもん凧まつり写真コンクール

射水市商工会主催 応募者20名（47枚）

特選

「大凧」

山崎 勇（射水市開口）
（敬称略）

佳作

「夢を乗せて大空へ」

沢田 弘治（高岡市北定塚）

「昇り龍」

大橋 欣治（射水市作道）

「揚がった、あがった！」

今藤 正昭（高岡市鐘紡町）

「団結」

斉岡 勝実（射水市生源寺）

作品は8月29日(金)までいっぶくや茶で展示しています。



議論を圧倒する光景だ。

二人の別れの場面だ。「時刻が移っても少しも衰えない日射しと灼ける野が見えた」。酷暑に激しくなくセミの声が効果音となつて、別れを印象深いものにした◆そのセミの声。今年はどうも精彩がない。例えば、例年毎朝四時二十分ごろになると、近くの鎮守の森でいつせいに始まるカナカナセミの大合唱がない。あちこちで散発的にしかなかないのだ◆「地上に出るまで七年ほど過ぐす」地中の温度が高過ぎて死んでしまうのでは「増える一方のガラスに食べられるのを何度も見た」「四年前の台風による倒木で森が荒れたことが原因だ」。地区の人々は口々に心配する◆とはいってもわが南郷丘陵のふもとの風景は美しい。セミのことなど忘れさず。一面の青田が風に揺れて、水（出穂を促すため水田に補給する冷たい水）がしぶきを上げて用水を流れる。温室効果ガスの排出を何年までに何パーセント減らすなどという空しい

マグノリアの丘から

セミしぐれ。味わい深い語だ。藤沢周平は名作『蝉しぐれ』の中で、「黒松林の蝉しぐれが、耳を聳るばかりに助左衛門をつつんで来た」と表した◆かつて淡い恋心を抱き合つた助左衛門とお福さま。

*市内在住の方にコラムを連載していただいています。

●平成20年8月号（8月1日発行）

●編集・発行

富山県射水市市民協働課

〒939-0393 富山県射水市戸破1511 TEL 0766-57-1622 FAX 0766-56-1524

◆ホームページ <http://www.city.imizu.toyama.jp/> ◆メール info@city.imizu.lg.jp

射水市代表電話

☎0766-57-1300

射水市の人口

平成20年6月末現在 ※（ ）内は前月比

人口	94,835人	(- 26)
男性	45,859人	(- 29)
女性	48,976人	(+ 3)
世帯数	31,163世帯	(+ 27)

再生紙を使用しています。

