

XVII 行 政

154 市行政組織図

平成27年4月1日現在

議会	1局	1課	1係
市長部局	6部1室	27課	5班60係(外数:5行政センター)
市民病院	1局	2課	3係
会計管理者		1課1室	2係
教育委員会		2課	5係
選挙管理委員会	1局		1係
監査委員会	1局		1係
農業委員会			1係
固定資産評価審査委員会			市長部局職員のみ兼務
公平委員会			市長部局職員のみ兼務
消防	1消防本部	2消防署	2出張所 6課 21係

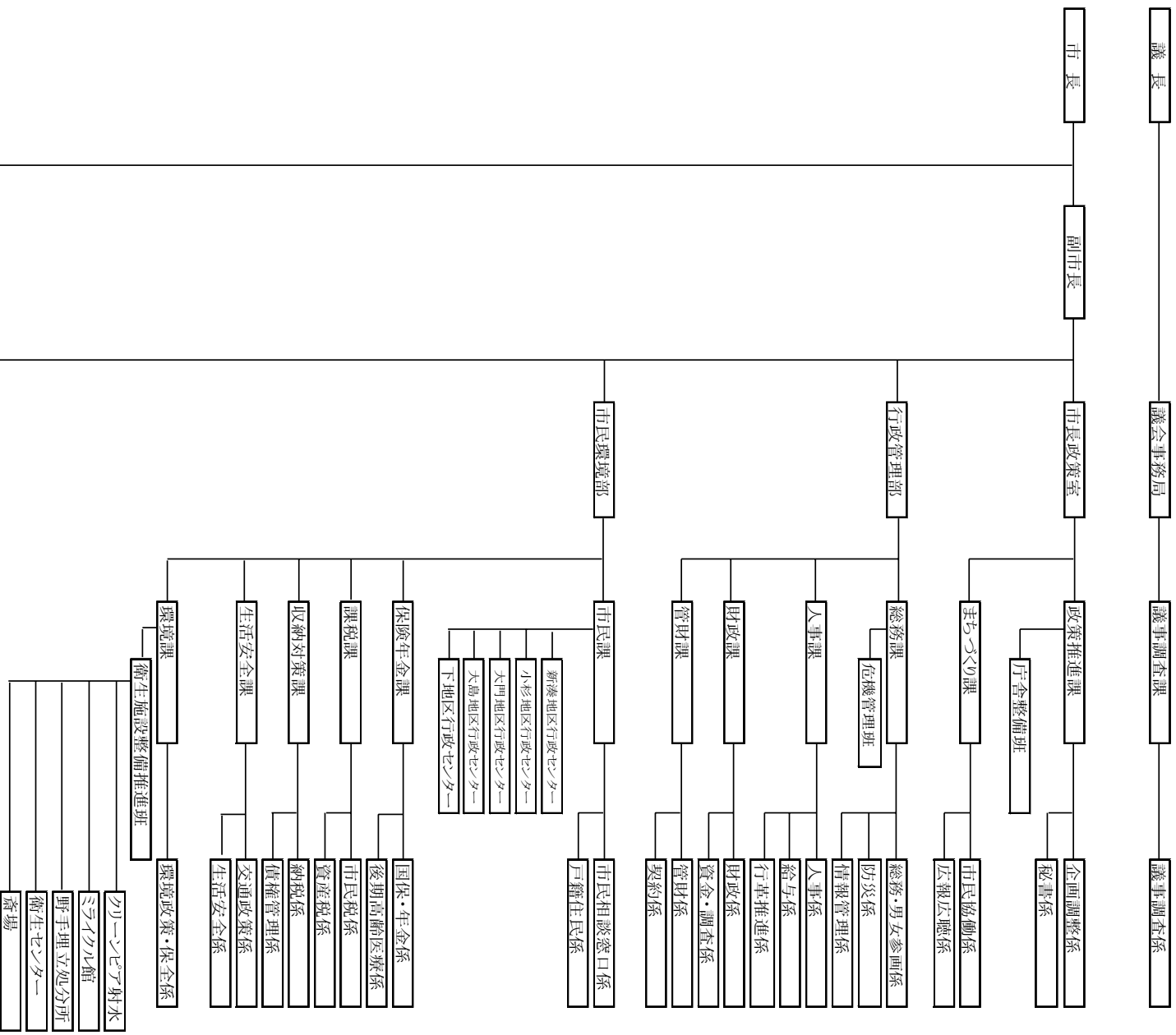

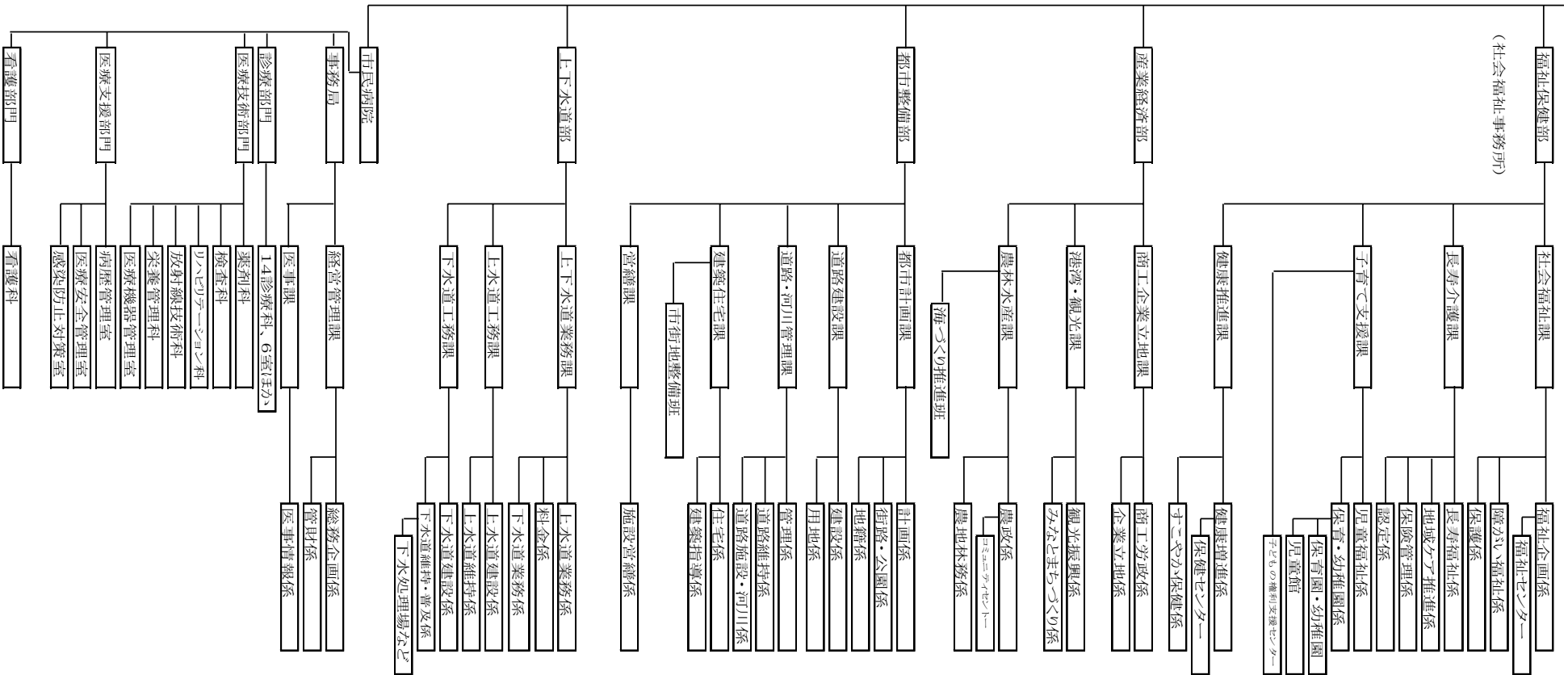

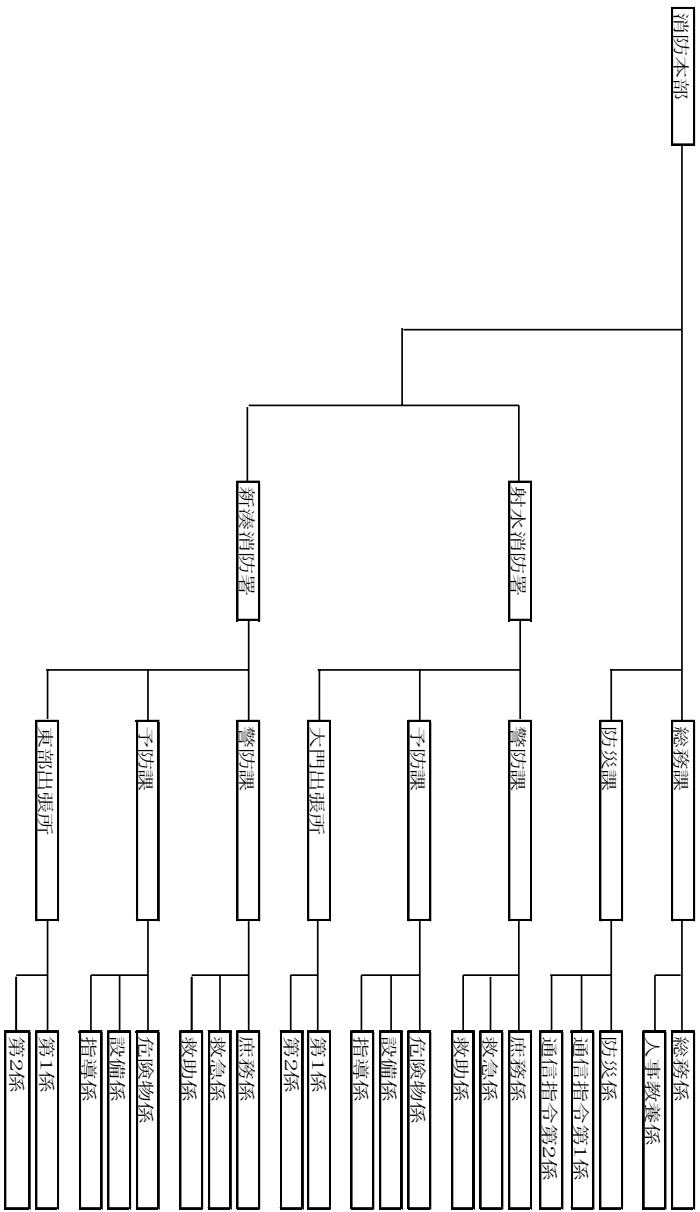
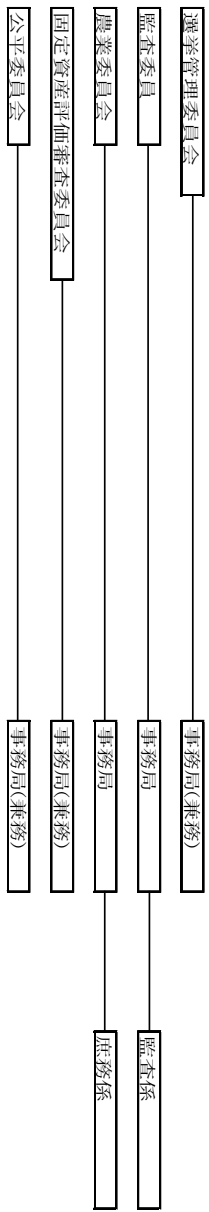
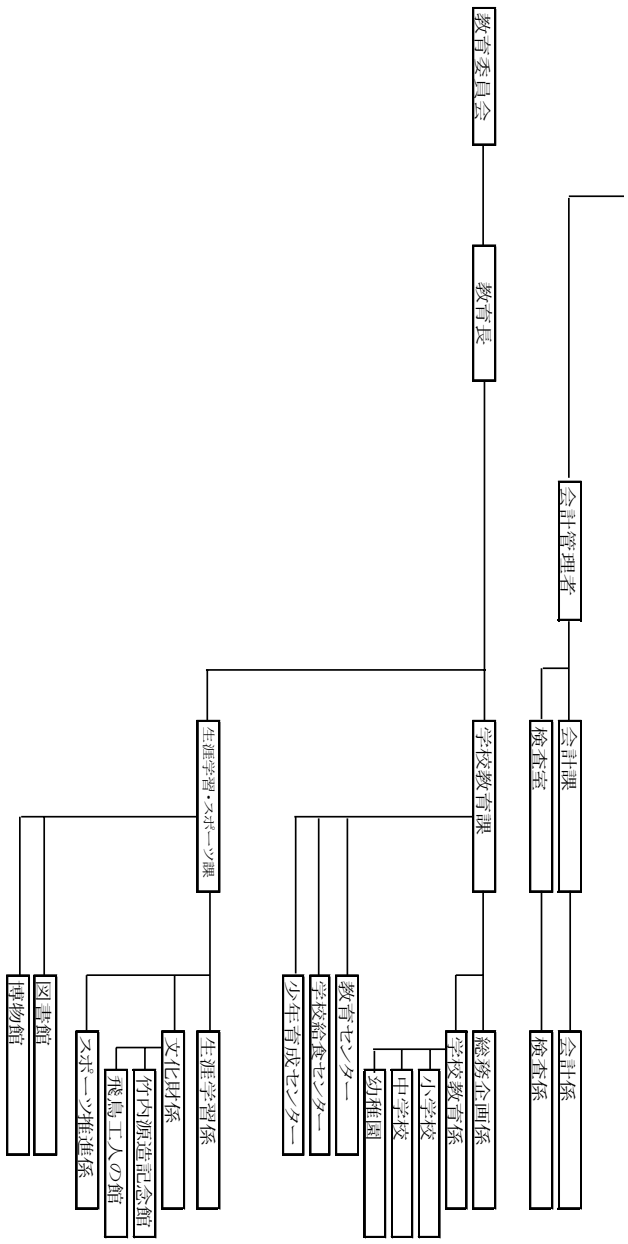

155 市職員数

平成28年2月1日現在

区分	定数	現員数	男女別		備考
			男	女	
市長部局 計	957	768	324	444	
(病院を除く) 計	737	559	278	281	
市長政策室 (2)		22	19	3	室長、次長
政策推進課		12	11	1	
まちづくり課		8	6	2	
行政管理部 (2)		46	34	12	部長、次長
総務課		13	9	4	
人事課		12	9	3	
人事課付		4	1	3	育休中等職員
財政課		7	6	1	
管財課		8	7	1	
市民環境部 (2)		126	74	52	部長、次長
市民課		10	4	6	
新湊地区行政センター		8	3	5	
小杉地区行政センター		14	3	11	
大門地区行政センター		6	3	3	
大島地区行政センター		7	2	5	
下地区行政センター		5	2	3	
保険年金課		14	8	6	国保連合会1名、後期高齢者医療広域連合1名含む
課税課		21	13	8	
収納対策課		11	9	2	
生活安全課		7	6	1	
環境課		10	8	2	
クリーンピア射水		4	4		
ミライクル館		3	3		
衛生センター		4	4		

平成28年2月1日現在

区分	定数	現員数	男女別		備考
			男	女	
福祉保健部 (2)		232	33	199	部長、次長
社会福祉課		16	6	10	射水市社会福祉協議会2名含む
長寿介護課		20	9	11	
小杉ふれあいセンター		1	1		
子育て支援課		16	8	8	
子育て支援課付		11		11	育休中保育士
保育園		126	5	121	
児童館		5		5	
子育て支援センター		4		4	
健康推進課		11	2	9	
保健センター		16		16	
幼児ことばの教室		4		4	
産業経済部 (2)		29	27	2	部長、次長
商工企業立地課		6	5	1	
港湾・観光課		9	8	1	伏木富山港・海王丸財団1名含む
農林水産課		12	12		
都市整備部 (2)		46	44	2	部長、次長
都市計画課		9	9		
道路建設課		8	8		
道路・河川管理課		12	11	1	
建築住宅課		8	7	1	
営繕課		7	7		
上下水道部 (2)		48	42	6	部長、次長
上下水道業務課		17	14	3	
上水道工務課		16	15	1	
下水道工務課		13	11	2	

平成28年2月1日現在

区分	定数	現員数	男女別		備考
			男	女	
会計管理者 (1)		10	5	5	会計管理者
会計課		6	1	5	
検査室		3	3		
射水市民病院	220	209	46	163	
議会事務局	8	6	5	1	
教育委員会事務局 (2)	147	57	29	28	次長2名
学校教育課		9	7	2	
学校給食センター		3	2	1	
小学校		2		2	
中学校		4		4	
幼稚園		10		10	
生涯学習・スポーツ課		13	9	4	富山県1名含む
図書館		9	5	4	
新湊博物館		5	4	1	
選挙管理委員会事務局	(兼務)	(兼務)			
監査委員事務局	4	3	2	1	
農業委員会事務局	3	2	2		
消防本部	115	113	112	1	富山県2名含む

総計	1,234	949	474	475	
----	-------	-----	-----	-----	--

資料：人事課

156 歴代市長

歴順	氏名	就任年月日	退任年月日
初代	分 家 静 男	平成17.11.27	平成21.11.26
2	夏 野 元 志	平成21.11.27	平成25.11.26
3	夏 野 元 志	平成25.11.27	

資料：政策推進課

157 歴代副市長

歴順	氏名	就任年月日	退任年月日
初代	宮 川 忠 男	平成17.12.27	平成21.12.26
2	泉 洋	平成22.4.1	平成26.3.31
3	泉 洋	平成26.4.1	

注) 平成19年3月31日までは助役

資料：政策推進課

158 歴代市議会議員・副議長

議長		
歴順	氏名	在職期間
初代	中 川 一 夫	平17.12.8～平18.12.20
2	石 黒 勝三郎	平18.12.20～平19.12.19
3	横 堀 大 輔	平19.12.19～平20.12.22
4	泉 田 恒 男	平20.12.22～平21.11.26
5	四 柳 允	平21.11.30～平22.11.29
6	梶 谷 幸 三	平22.11.29～平23.11.30
7	瀧 田 啓 剛	平23.11.30～平24.11.29
8	高 橋 久 和	平24.11.29～平25.11.26
9	奈 田 安 弘	平25.11.29～平26.11.28
10	堀 義 治	平26.11.28～平27.11.30
11	津 田 信 人	平27.11.30～

副議長		
歴順	氏名	在職期間
初代	高 橋 久 和	平17.12.8～平18.12.20
2	奈 田 安 弘	平18.12.20～平19.12.19
3	堀 義 治	平19.12.19～平20.12.22
4	梶 谷 幸 三	平20.12.22～平21.11.26
5	高 橋 賢 治	平21.11.30～平22.11.29
6	竹 内 美津子	平22.11.29～平23.11.30
7	吉 野 省 三	平23.11.30～平24.11.29
8	津 田 信 人	平24.11.29～平25.11.26
9	伊 勢 司	平25.11.29～平26.11.28
10	石 黒 善 隆	平26.11.28～平27.11.30
11	山 崎 晋 次	平27.11.30～

資料：議会事務局

159 本会議開催状況

(単位：日、人)

区分	会期 日数	本会議 開催日数	会議 時間	質問 日数	質問 延人数	代表質問 日数	一般質問 日数
平成23年	60	16	32時間59分	8	43	4	4
平成24年	67	18	31時間50分	8	39	4	4
平成25年	71	18	31時間19分	8	43	4	4
平成26年	61	20	33時間21分	8	42	4	4
平成27年	59	17	30時間07分	8	40	4	4

資料：議会事務局

160 議会委員会の開催状況

(単位：日、人)

区分	議会開催中					閉会中				
	23年	24年	25年	26年	27年	23年	24年	25年	26年	27年
議会運営委員会	17	12	15	24	18	14	21	15	15	10
常任委員会	総務文教常任委員会	6	6	6	6	5	1	1	1	1
	民生病院常任委員会	5	6	5	5	5	1	2	1	2
	産業建設常任委員会	5	5	5	4	5	2	1	1	1
特別委員会	港湾振興特別委員会	2	5	4	3	3	-	-	-	-
	いじめ・問題行動等特別委員会	\	6	3	\	\	\	-	-	\
	決算特別委員会	1	1	5	1	1	4	4	-	4
	予算特別委員会	10	10	11	11	10	-	-	-	-
全員協議会	6	5	6	5	5	9	7	7	9	6

注) 「-」は未開催
「\」は未設置

資料：議会事務局

161 議会付議事件処理状況

(単位：回)

	招集回数		市長提出議案							結果								議員提出議案			結果		推 薦 ・ 選 任 許 可	
	定例会	臨時会	予算	条例	決算	専決	その他	計	報告	可決	否決	同意	認定	承認	了承	継続	審議未了	答申	条例・規則	その他	計	可決		否決
平成23年	4	-	33	19	11	3	27	93	16	64	-	9	11	3	-	-	-	6	2	4	6	6	-	6
平成24年	4	2	29	38	10	5	35	117	12	89	1	8	10	5	-	-	-	4	4	3	7	7	-	3
平成25年	4	2	34	44	9	2	27	116	6	94	-	7	9	2	-	-	-	4	-	2	2	2	-	6
平成26年	4	4	33	46	9	2	38	128	14	107	-	8	9	2	-	-	-	2	-	4	4	4	-	4
平成27年	4	1	29	51	8	2	29	119	14	102	-	4	8	2	-	-	-	3	4	1	5	4	1	5

資料：議会事務局

162 請願の処理状況

(単位：件)

区分	総数	審議結果			
		採択	不採択	継続審議	撤回
平成23年	1	-	1	-	-
平成24年	-	-	-	-	-
平成25年	1	-	1	-	-
平成26年	3	-	3	-	-
平成27年	1	-	1	-	-

()内は継続審議の結果で外書き

資料：議会事務局

163 投票区別選挙人名簿登録者数

基準日：平成27年12月1日

投票区	男	女	計	(参考)前年
放生津第1	1,010	1,207	2,217	2,267
放生津第2	841	974	1,815	1,829
新湊第1	1,634	1,763	3,397	3,453
新湊第2	1,217	1,437	2,654	2,694
西部	406	457	863	885
作道	2,147	2,262	4,409	4,393
片口	1,359	1,383	2,742	2,707
堀岡	1,003	1,067	2,070	2,092
海老江	1,117	1,245	2,362	2,386
本江	709	775	1,484	1,482
七美	594	636	1,230	1,252
塚原	1,302	1,402	2,704	2,743
青井谷	608	635	1,243	1,269
橋下条	700	764	1,464	1,460
小杉西	1,941	2,088	4,029	4,059
小杉東	2,081	2,256	4,337	4,241
小杉南	1,253	1,248	2,501	2,454
大江	848	954	1,802	1,804
黒河	1,126	1,171	2,297	2,263
池多	332	417	749	771
太閤山	1,348	1,396	2,744	2,739
太閤山西	1,296	1,393	2,689	2,663
太閤山東	1,393	1,562	2,955	2,970

投票区	男	女	計	(参考)前年
浅井	1,144	1,223	2,367	2,403
櫛田	761	876	1,637	1,661
水戸田	600	690	1,290	1,299
二口	1,464	1,609	3,073	3,057
大門	999	1,094	2,093	2,113
下	776	863	1,639	1,645
大島東部	1,124	1,242	2,366	2,370
大島中部	1,420	1,604	3,024	3,001
大島西部	793	872	1,665	1,671
大島南部	791	877	1,668	1,663
合計	36,137	39,442	75,579	75,759

資料：選挙管理委員会事務局

164 各種選挙の投票状況

(単位：人、%)

選挙名	選挙執行日	当日有権者数			投票者数			投票率		
		総数	男	女	総数	男	女	総数	男	女
衆議院議員総選挙	平成24年12月16日	76,034	36,356	39,678	42,896	21,373	21,523	56.42	58.79	54.24
	平成26年12月14日	75,665	36,160	39,505	35,643	17,919	17,724	47.11	49.55	44.87
参議院議員通常選挙	平成22年7月11日	76,581	36,562	40,019	50,623	24,499	26,214	66.10	67.01	65.28
	平成25年7月21日	76,026	36,317	39,709	38,084	18,937	19,147	50.09	52.14	48.22
県知事選挙	平成20年10月19日	76,675	36,611	40,064	31,746	14,958	16,788	41.40	40.86	41.90
	平成24年10月28日	75,900	36,278	39,622	28,122	13,407	14,715	37.05	36.96	37.14
県議会議員選挙	平成23年4月10日	76,105	36,299	39,806	44,427	21,336	23,091	58.38	58.78	58.01
	平成27年4月12日	75,358	36,009	39,349	36,658	17,878	18,780	48.65	49.65	47.73
市長選挙	平成21年11月15日	76,318	36,438	39,880	59,716	28,063	31,653	78.25	77.02	79.37
	平成25年11月17日	75,518	36,030	39,488	50,902	23,955	26,947	67.40	66.49	68.24
市議会議員選挙	平成21年11月15日	76,318	36,438	39,880	59,696	28,054	31,642	78.22	76.99	79.34
	平成25年11月17日	75,518	36,030	39,488	50,897	23,952	26,945	67.40	66.48	68.24

※衆議院議員総選挙については小選挙区、参議院議員通常選挙については選挙区の数値

資料：選挙管理委員会事務局