

射水市へのアクセス

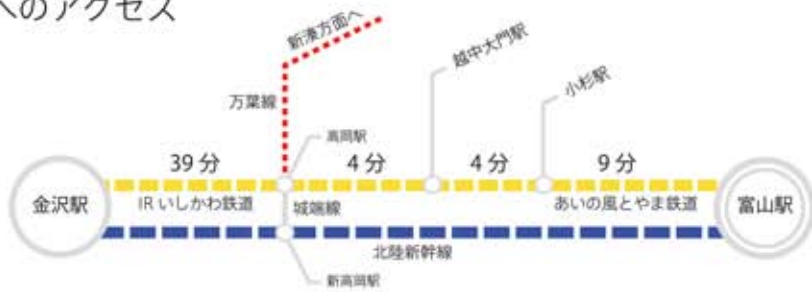

●JRをご利用の場合

- 東京方面から
東京駅→富山駅
(JR 北陸新幹線 かがやき 最短 2時間 8分)
- 大阪、京都方面から
新大阪駅→金沢駅
(JR 東海道本線 サンダーバード 約 2時間 40分)
- 名古屋方面から
名古屋駅→米原駅
(JR 東海道新幹線 約 25分)
米原駅→金沢駅
(JR 北陸本線 特急しらさぎ 約 2時間)

●自動車をご利用の場合

- 東京方面から
関越自動車道
- 上越自動車道
- 北陸自動車道
- 小杉 IC
 - 大阪、京都、名古屋方面から
名神高速道路
- 北陸自動車道
- 小杉 IC
- 空港をご利用の場合
東京(羽田)→富山きときと空港
(約 1時間 10分)

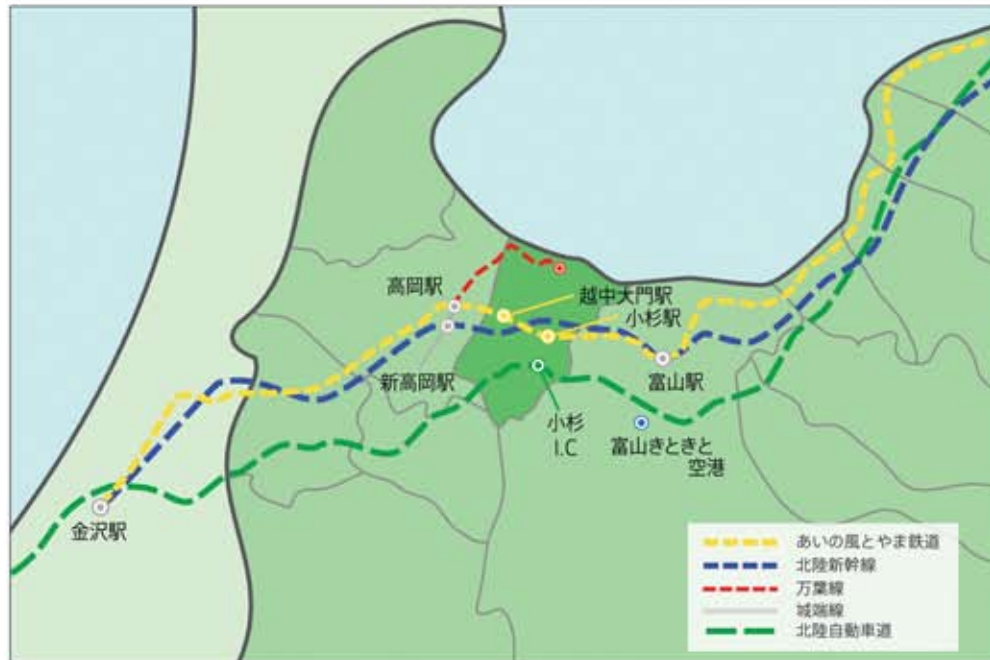

Live Locally and Live Well

・富山県射水市移住ガイドブック・





ちょうどよく、ローカル

—富山県射水市

企業や店舗が集まる富山市と高岡市の間に位置し、ベッドタウンとして人気のある市。海と里山に囲まれ、南北には川が流れ、多様な自然や地域の特性を活かした生業が多く存在します。また東西に走る鉄道沿線にまちが形成し、利便性を兼ね備えています。住まいと自然が程よい距離感を持ち、日々の暮らしで出会う風景や旬の食材から四季を感じる地域です。田舎すぎず都会すぎない、ちょうどいい暮らしを求めるあなたに・・・

目次	3	射水市について
	4	とある射水市民の一年間
	5	暮らしマップ
	7	暮らしの風景
	8	子育てガイド
	9	Let's Action!
	10	いいところ&不便なところ
	11	移住・定住支援制度
	12	やること&きくことリスト/雪の日ガイド
	13	移住の先輩の経験談

写真 (1-2p)・・・「海王丸と新湊大橋」
表紙写真・・・「富山湾」

一射水市について

概要

南北に 10.9km、東西に 16.6km 広がるコンパクトな市です。海と山の両方を持つため、漁港や富山新港を中心とした工場、田畑など、地形を活かした産業が多数存在します。2005 年 11 月、歴史や地形がそれぞれ異なる 1 つの市と 4 つの町村が合併し、個性豊かな市となりました。

気候

典型的な日本海側気候で、一年中湿度が高いです。夏は海風が吹き、緑が豊富なため、涼しく感じます。海と山が近いので天気が変わりやすく、降雨後、虹が見える日が多いです。降雪量は近年、減少傾向です。

家計

夫婦と子供 2 人の、4 人家族の家計簿 (例)

	富山県	東京都
年収	7,011	9,161 千円
支出 (月額)	564,855	658,288 円
月額支出内訳 (単位は円)		
食費	78,507	90,328
住居費	9,610	29,876
光熱・水道	22,546	22,113
保健医療	9,307	12,859
交通・通信	73,963	46,066
教育	21,128	44,474
その他消費支出	106,598	127,083

平成 26 年度全国消費実態調査

住宅に関する豆知識

家を建てるなら、富山県?!

総務省調べで、富山県の住宅地平均価格は、3.1 万円/m²。(東京 32.4 万 / m²) 住宅地価格の安さからか、持ち家の方が多く、富山県は、9 割以上の人が持ち家です。(持ち家率 富山県 93.8%、東京都 76.6%)

平成 27 年度都道府県地価調査

人口

人口約 9 万 3 千人、世帯数約 3 万 4 千世帯。(2017 年 5 月現在。) 若者世帯が多く暮らすまちです。

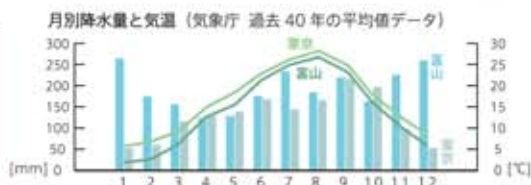

災害

地震と台風は、比較的少ないです。近年、降雪は少なくなっており、交通網が混乱し、ストップすることはほとんどありません。

富山版 都市伝説 - 台風が少ないワケ -
町の風景に溶け込む立山連峰が、屏風のように盾になって、台風から守っているからだろうか?

移動手段

ほとんどの人の移動手段は自動車です。ですが、市内で渋滞が起こることはほぼありません。コミュニティバスは市全域に走っています。高岡駅から新湊方面に走る万葉線、富山 - 金沢間をつなぐあいの風とやま鉄道の沿線に住む場合は、車のない生活が可能かもしれません。

人柄

富山では、外から来た人を“旅の人”と表現します。はじめは、距離を置く人が多いようですが、何かのきっかけで仲良くなるととても親切な人が多いです。海沿いの港まちの地域では、言い方が少しきつく感じることもありますが、根は優しい人が多いです。

とある射水市民の一年間

服装、おでかけ、旬のものなど、普段の暮らしを 1 年間のスケジュールにして公開!

- 4月
 - 白エビ漁が解禁!
 - 新年度スタート! 晴れていても、まだ肌寒い...
 - 色んな場所で、桜並木を発見。
 - 砺波のチューリップフェアで春の訪れを感じる!
- 5月
 - ホタルイカ漁。真夜中に GO!
 - 毎週どこかで、獅子舞祭り。自分の町内のお祭りを見に行ってみる!
 - 過ぎしやすい天気の日が増えてきた。
 - ツーリングしている人をよく見かけるように。
- 6月
 - アユの季節到来! ちょっと小ぶりのものを 4~5 匹食べるのが富山流。
 - 車移動が多いので、つい傘を忘れてしまう...
 - 梅雨
 - 浄土寺地区まで車を走らせて、蛭を見に行く
 - クーラーを使い始める。
 - 海老江海浜公園の海水浴場がオープン!
- 7月
 - 町内の納涼祭に顔を出してみる。
 - 夜の散歩が気持ちいい季節。
 - 浴衣を着て、海王丸パークで開催する花火大会へ行く。
- 8月
 - 呉羽梨が店頭に並び始める。
 - 同僚の田んぼで稲刈りを手伝う。
 - 農業を兼業している人も結構います。
- 9月
 - 紅ズワイガニ、初競り!
 - 食卓にカニが並び始める
 - 八尾まで、おわら風の盆を見に行く!
 - そろそろ一枚、上着がほしい季節。
 - 秋の予感。
- 10月
 - 新湊曳山祭り 10/1
 - 市内外からお祭りを見るために、人が集まる!
 - 立山の紅葉を見に行く。
 - 車で 1 時間で行けるのは、射水市民の特権!
 - お魚のおいしい季節が到来!
- 11月
 - スワイガニ漁、解禁!
 - 氷見の寒ブリ宣言がでたー!
 - 雪に備えて、タイヤをスタッドレス仕様に。
- 12月
 - 初雪を観測。
 - 寒いけれど、雪化粧に感動...
 - 雪に備えて、少しずつ食べ物をストック。
- 1月
 - 新年スタート! 1 年の始まりは、下村加茂神社の鯛分け神事から。
 - 雪が降る日が多くなってきた。
 - 翌日の朝が雪予報の日は、15 分早起き!
 - イカの黒作りがおいしい!
 - 家飲みがつい、増えてしまう...
- 2月
 - 寒さがだいふ、厳しくなる。
 - ダウンとスノーブーツ・長靴は必須です。
 - スキーシーズン、真っ只中!
 - 週末は、スキー三昧。
 - 曇りの日が続く。そろそろ日光が恋しい...
- 3月
 - 青空が広がる日が増えてくる。
 - 春はもうすぐ!

暮らしマップ

日常の暮らしで関わりのある場所を掲載しています。

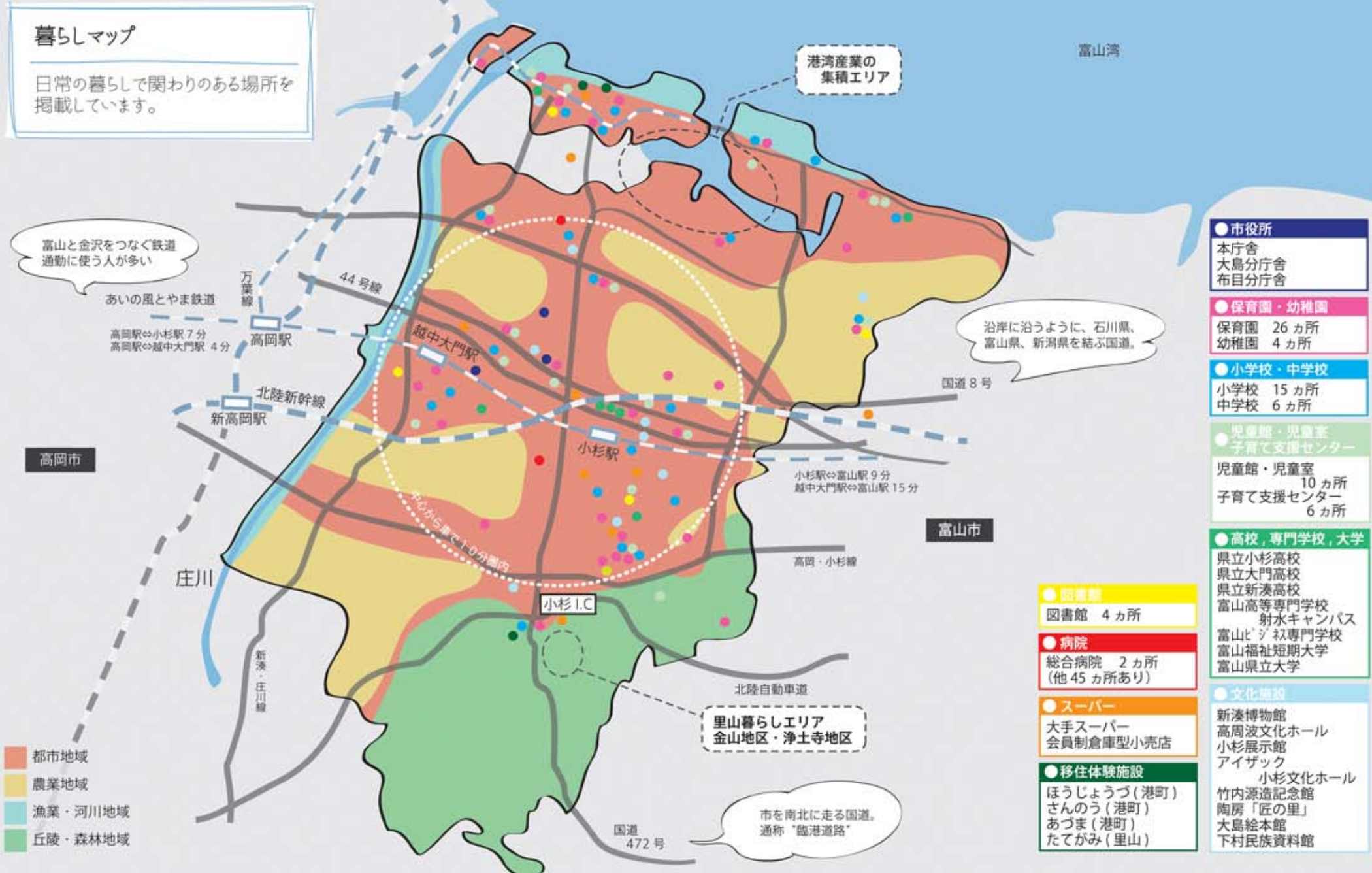

富山と金沢をつなぐ鉄道通勤に使う人が多い

あいの風とやま鉄道
高岡駅⇨小杉駅 7分
高岡駅⇨越中大門駅 4分

港湾産業の集積エリア

沿岸に沿うように、石川県、富山県、新潟県を結ぶ国道。

里山暮らしエリア
金山地区・浄土寺地区

市を南北に走る国道。通称「臨港道路」

- 市役所
本庁舎
大島分庁舎
布目分庁舎

- 保育園・幼稚園
保育園 26カ所
幼稚園 4カ所

- 小学校・中学校
小学校 15カ所
中学校 6カ所

- 児童館・児童室
子育て支援センター
児童館・児童室 10カ所
子育て支援センター 6カ所

- 高校、専門学校、大学
県立小杉高校
県立大門高校
県立新湊高校
富山高専専門学校
射水キャンパス
富山ビジィ専門学校
富山福祉短期大学
富山県立大学

- 図書館
図書館 4カ所

- 病院
総合病院 2カ所
(他45カ所あり)

- スーパー
大手スーパー
会員制倉庫型小売店

- 移住体験施設
ほうじょうづ(港町)
さんのう(港町)
あづま(港町)
たてがみ(里山)

- 文化施設
新湊博物館
高周波文化ホール
小杉展示館
アイザック
小杉文化ホール
竹内源造記念館
陶房「匠の里」
大島絵本館
下村民族資料館

- 都市地域
- 農業地域
- 漁業・河川地域
- 丘陵・森林地域

暮らしの風景

主要な駅や道路、飲食店など、
普段の暮らしで必ず目にする射水市の風景です



富山駅まで9分
高岡駅まで7分
通勤に使う人も多い
小杉駅



あいの風鉄道沿線や
小杉駅周辺は、スーパーや
飲食店などが集まっています。



高い建物がなく
空が広い！



高岡市との境にある、
庄川にかかると橋



市の真ん中を走る下条川
春は、桜並木に

伝統的な家屋が立ち並ぶレトロな街。
映画のロケ地にもなりました。

新湊・内川地区



1階に古本屋さん
2階にデッサン教室
もともと郵便局だった建物が
休日を過ごせる場所に
生まれ変わりました

小杉 Letter

児童館や支援センターなどが
一体になった、
子ども子育て総合支援センター
「キッズポートいみず」



国内外の絵本が集まる
大島絵本館



伝統的なお祭り



新湊曳山祭り
獅子舞祭り

いみず 子育てガイド

早くから子どもの医療費を無料にするなど、子育て支援に積極的な射水市。
子育てしやすい射水市の年齢別・項目別サポートをご紹介します

生まれる前	0~2歳	3~6歳	小学校	中学校 高校
<p>準備</p> <ul style="list-style-type: none"> 母子手帳交付 もうすぐパパママ教室 出産一時金 妊婦一般健康診査 無料で受けられる健康診査表を発行します 不妊治療費助成 	<p>健康 Check</p> <ul style="list-style-type: none"> こんにちは赤ちゃん事業 新生児未熟児訪問 乳児一般健康診査 <p>相談</p> <ul style="list-style-type: none"> 子育て支援センター、つどいの広場 育児の相談や親子が交流する場！ 市内12カ所あります。 <p>遊び</p> <ul style="list-style-type: none"> 児童館、児童室 <p>サービス</p> <ul style="list-style-type: none"> とやま子育て応援団！ 毎月第3日曜からの1週間、 協賛店舗や施設でサービスが あります。 とやまっ子育て応援券 保育サービス等に利用できる チケットを支給！ <p>サポート</p> <ul style="list-style-type: none"> ファミリーサポートセンター 手助けが必要な方とサポートしたい 方をマッチングします！ <p>経済的支援</p> <ul style="list-style-type: none"> 保育料、幼稚園授業料軽減 第2子以降の保育料、授業料無料 (所得制限あり) 子ども医療費助成 中学3年生まで医療費無料！ 	<p>健康 Check</p> <ul style="list-style-type: none"> 永久歯虫歯 予防 	<p>遊び</p> <ul style="list-style-type: none"> 放課後児童クラブ 放課後子ども教室 土曜学習推進事業 スポーツ少年団 <p>勉強</p> <ul style="list-style-type: none"> チームティーチング 指導員配置 一人一人に応じた 学習指導をしています 	<p>(高校生まで)</p> <p>(高校生まで)</p> <p>(小学生まで)</p> <p>(中学生まで)</p>

ポイント1
“待機児童ゼロ”
(2017年6月現在)
働くお父さん、
お母さんを応援します！

ポイント2
“子ども医療費助成
があると”
子どもにかかる必要経
費を、教育や習い事に
投資が出来ますよ！

【問い合わせ先 子育て支援課 0766-51-6629】

公園 info

広くて綺麗な公園が多くあります。遊具やジョギングコース、野球場などバリエーションに富んでいて、子どもから大人まで楽しめる公園ばかり。パークゴルフ場が多くあるのは、自然が豊富な射水市ならではのです。(市内134カ所)

歌の森運動公園



薬師寺池公園



海老江海浜公園



富山新港元気の森公園



＼移住を考え始めたあなたは／

Let's Action!

インターネットでの情報収集やブース相談などが終わったら、
もう一歩踏み出してみよう！

○滞在する

射水市の暮らしを体験してみよう！

市外在住の方向けにご用意している移住体験施設です。

1人1泊1000円で、宿泊可能です。お家やお仕事探しにご活用ください！

港町の町家 3軒「ほうじょうづ」「さんのう」「あづま」

【申込先】NPO 法人水辺のまち新湊
富山県射水市放生津町17-1
TEL・FAX 0766-82-2668
SITE: <http://www.mattorucha.com/>



昔ながらの町家

室内

里山の古民家 1軒「たてがみ」

【申込先】NPO 法人こすぎ総合スポーツクラブきらり
富山県射水市黒河712 (小杉体育館内)
TEL: 0766-56-6443 FAX: 0766-56-6476
SITE: <http://kirari.or.tv/ijusatoyama/index.html>



丘陵地帯にある広い古民家

室内

○仕事を探す

自分にあった仕事を探してみよう！

Uターン希望者向け相談窓口

富山くらし・仕事支援センター 白山オフィス
【問い合わせ先】〒112-0001 東京都文京区白山5丁目1-3 東京富山会館ビル5階
TEL: 03-3816-1655 フリーダイヤル: 0120-108-250 (とやまにGO!)
SITE: <http://uturn.pref.toyama.lg.jp/>

とやまUターンガイド

Uターン就職を希望する求職者と人材を求める県内企業とのマッチング支援サイト。
サイトに登録すると、求人情報が閲覧できます。
SITE: <https://uturn.pref.toyama.lg.jp/>

ハローワーク高岡

市内の求人情報を紹介しています。TEL: 0766-21-1515 SITE: <https://www.hellowork.go.jp/>

○家を探す

市内の物件を探してみよう！

空き家バンク (射水市役所ホームページ内)

SITE: <http://www.city.imizu.toyama.jp/guide/svGuideDtl.aspx?servno=6593>
【問い合わせ先】射水市役所 企画管理部 未来創造課 TEL: 0766-51-6614
お気軽にご相談ください。

射水市 空き家バンクで検索！

＼あなたの移住が失敗ないように／

いみずのいいところ&不便なところ

生活をしていて感じるいいところと
地方ならではの不便を感じるところを比較してみました。

いいところ / 不便なところ



海と山を両方持つ地形。
高い建物がないので、
空が広く感じ、ひら
けた景色を見て、
日々癒される！

日用品などが購入できるお店は点在しておらず、複数店舗が集まり、存在しています。(イータウン、いみず野ショッピングタウンなど)

アドバイス

買い物の際の移動は、車があったほうが便利です。



日本海特有の冬の雪。
雪化粧する景色は、と
ても風情があって、
つい見とれてしま
う・・・！

冬は曇りや雪の日が多く、洗濯物を外に干せず、乾きにくいことも。

豆知識

サンルームのあるアパートが多くあります。コインランドリーも比較的多く、利用している人を見受けられます。



車通勤の人がほとんど。
毎朝・毎晩、満員電車
での通勤生活とは
おさらば！

車を所有すると維持費がかかります。賃貸の場合、家賃に加えて駐車場代がかかるケースが多いです。移住1年目は、スタッドレスタイヤや雪かきの道具など、大きな出費が考えられます。



お米がおいしく、また
スーパーの鮮魚コー
ナーには、新鮮なお
魚が並ぶ。富山の食
は充実している！

深夜までやっている飲食店が少ないので、営業時間の把握は必須です！

アドバイス

24時間営業のコンビニが、点在しています。急なおつかい事も心配ありません。



地域によっては、古く
から続く伝統的な行事
も。積極的に参加し
て、あなたも歴史を
受け継ぐ一人に！

伝統行事は、町内の人々で支えています。お祭りのために、時間やお金を費やす必要も。

アドバイス

住まいを契約する前に、自治会費の確認や地域のお祭りについて、聞いてみましょう。

新生活を応援！

移住・定住支援制度

移住前のサポートや移住後の支援を上手に活用して、
自分の生活を整えよう！

*さあ、引っ越し！

つかえんちゃカード

県外にお住まいで、富山暮らし・しごと支援センターで移住相談を頂いている方が対象に、移住前後に役立つ各種サービスや特典を提供しています。
(例・・・レンタカー料金の割引、引っ越し料金の割引など。)
協力事業者や詳しいサービス内容は、「くらしたい国、富山」ウェブサイトへ。

申請方法：ご本人から、富山暮らし・しごと支援センターに交付申請書を提出。
対象者と確認できた方に対して、優待カードを交付。
有効期限：優待カード交付の日から3年経過後の最初の年度末。

【問合せ先 富山暮らし・しごと支援センター 有楽町オフィス TEL:080-8870-2456
富山オフィス TEL:076-431-3691】

*定住を考えているあなたへ

若者世帯定住促進家賃補助

賃貸物件の家賃1/2もしくは、2万円まで補助いたします！(最長2年間)

対象・新婚さん世帯…入籍から1年以内のご夫婦
・お子さんのいる世帯…中学生以下のお子さんがあるご家族
・U/I/IJ ターン世帯…40歳未満、市外からの転入

指定宅地取得支援助成制度

空き家バンクに登録されている指定の物件を購入した場合、取得した土地面積1㎡
当たり2,600円を乗じた額を3か年に分けて交付いたします。(上限60万円)

【問合せ先 射水市役所 都市整備部 建築住宅課 TEL:0766-51-6683】

*射水市で就職する学生さんへ

明日の射水を担う若者定住助成金制度

奨学金年間返還額の2分の1の額(年額96,000円以内)を補助いたします！

対象・Uターン型…射水市奨学金を利用して、県外の大学等(※)に進学した自宅外生
で、卒業後就職し、射水市内に定住される方(※大学等…大学、短期大学、専修学校
(専門課程に限る)、高等専門学校(4、5年生のみ)、大学院のことを指す)
・Iターン型…日本学生支援機構奨学金を利用して射水市内の大学等へ進学した
県外出身の学生で、卒業後就職し、射水市内に定住される方

【問合せ先 射水市役所 企画管理部 未来創造課 TEL:0766-51-6614】

射水市版

やること&きくことリスト

ようこそ射水市へ！
新生活がスタートしたら、まずやることは？

To Do LIST

引っ越しが終わったら、諸々の手続きやご近所へのご挨拶へいきましょう。

- 住民票の移動
…県外からの引っ越しの時は、前の居住地から転出届をもらう必要があります
- 運転免許証の住所書き換え
…射水警察署または、針原免許センター(富山市)へ
- ごみの日のチェック
…地域によって、日時・場所が指定されています
- 雪を捨てる場所の確認
- ご近所へご挨拶

To Ask LIST

自治会長さんの連絡先を聞いてみましょう。まずはご挨拶へいきましょう。
町内の細かいルールや習慣を聞いてみましょう。

- 町内イベントの有無
- 伝統的なお祭りの有無
- 町内当番の有無
- 町内会費の有無
- ゴミ捨てルールの確認

初めての雪を迎えたら

雪の日ガイド 1.2.3

12月上旬から降り始めて、1、2月に降雪のピークを迎えます。
一気に降り、積もる日もありますが、数日のうちに溶けることがほとんどです。

準備

(10~11月頃)

1. 自動車のタイヤをスタッドレスタイヤに変更しましょう
2. 雪かき用のスコップ、車用のスノーブラシを準備しましょう
3. 長靴、スノーブーツを事前に用意しましょう

融雪装置付き道路があります



除雪車が通った後



降ったら

(12~3月頃)

1. 圧雪、凍結している道路は、滑りやすくなります
2. どの車も低速で走っています。早めにてかけましょう
3. なるべく人が通った道を歩きましょう。滑りにくいです

注意

移住の先輩の経験談

射水市に移り住んだ方のエピソードを集めました。

射水市暮らしのポータルサイト「いみず、暮らしゴト」の取材記事を再編集したものです。他の移住体験談、移住に役立つ情報は、サイトにて公開しています。
<http://imizuportal.wordpress.com>

町家暮らし

就業

起業

一移住のきっかけ。海と内川のある町との出会い

「もともと地方暮らしに興味があって。」中でも、海のある町に住みたいという思いのあった北原さんが暮らすのは、富山湾と庄川の両方から、ゆるやかに水が流れ込む内川のある町、新湊・内川地区。2015年、旦那さんの就職をきっかけに京都から移住しました。旦那さんが働くのは、内川のほとりにある古民家を改装したカフェ。畳屋さんだった家屋を活かした素敵な内装とこだわりの食材で作るメニューが人気のお店、uchikawa 六角堂です。北原さんは現在、六角堂の姉妹店 小さなキッチン&雑貨 Lupe で働いています。地域の協力のもと DIY で作られ、近所に住む女の子がこども店長としてお手伝いをする地域に愛されたお店で、町の賑わいの一つになっています。

地域に作られ、愛されるお店



一販売しているのは、食パンのみ

実店舗を持たず、射水市と、その西隣に位置する富山市と高岡市の店舗への卸、また通信販売のみで展開する食パン専門店ファイブ。一番のおすすめ、ふわふわもちもちの山食パンは、パン屋を始めた当初からファンが多い一品です。イベント出店時には、開店前から行列ができるほど。一番のこだわりは原材料。きめの細かい国産小麦粉で作るパンは、口どけのよい、ふわっとした触感に仕上がります。お客様からファイブのもとに届く「おいしいパンをありがとう」という言葉。製造者に、直接「ありがとう」を伝えてくれる人がいるのは、地域特有なのだそう。

(左)ファイブが作るパン。手軽に食べれる手のひらサイズのパンも作っています。(真ん中)一番人気のおんバターパン。(右)砺波市の利賀村上島アートでの、イベント出店時のようす。



(左) 伝統的な家屋の特徴の一つ、さまのこ。プライバシーを守りながら光を採る構造を持つ千本格子。(真ん中) 和室の部屋にモダンな家具も似合います。(右) 青い扉と白い看板が目印の Lupe (ルーペ)



一夫婦と愛犬マルコ。海の町家暮らし

北原さんが住んでいるのは、港町の雰囲気漂う、新湊・内川地区。伝統的な家屋の様式を持つ長屋が立ち並ぶエリアです。2人住まいとしては、広過ぎるぐらいの大きい町家ですが、お互いの好みのインテリアを飾ったり、愛犬の部屋を作ったりして、町家暮らしを満喫しています。

ほとんど知り合いがない町。けれども、一人知り合いができると、人のつながりが自然と生まれたそうです。移住後の不安を少しでも和らげるポイントは、「受け入れてくれる人を一人でもいいから見つけておくこと」。まずは訪れて、街と人を感じてほしいと、北原さんは語ります。



母の故郷へ。移住起業

一射水市に移住したら、自分にしかできないことをやろう

2016年春、神戸から射水に移住し、食パン専門店ファイブを始めた豊田安江さん^{やすこ}。豊田さんのお母さんが、自身の故郷・富山県に住まいを求め、2000年に射水にUターンしたことをきっかけに、豊田さんも射水への移住を考え始めました。射水のことを調べているうちに「パン屋が少ない」ことに気づき、神戸のパン屋での修行経験を活かして、射水でパン屋の開業を決意。引っ越し前から頻りに射水に通って準備を進め、移住とほぼ同時に食パン専門店ファイブをスタートします。まずは、屋外イベントの出店から始めました。実践的な講習やプラン指導が受けられるとやま起業未来塾にも参加し、経営について学びながら、パン屋さんとして忙しい日々を過ごしています。



豊田安江さん

Uターン・40代