

XVII 行 政

155 市行政組織図

平成29年4月1日現在

| | | | |
|-------------|-------|------|---------|
| 議会 | 1局 | 1課 | 1係 |
| 市長部局 | 7部 | 28課 | 4地区センター |
| 市民病院 | 1局 | 2課 | 3係 |
| 会計管理者 | | 1課 | 1係 |
| 教育委員会 | 1局 | 2課 | 5係 |
| 選挙管理委員会 | | | |
| 監査委員 | 1局 | | 1係 |
| 農業委員会 | 1局 | | 1係 |
| 固定資産評価審査委員会 | | | |
| 公平委員会 | | | |
| 消防 | 1消防本部 | 2消防署 | 2出張所 |

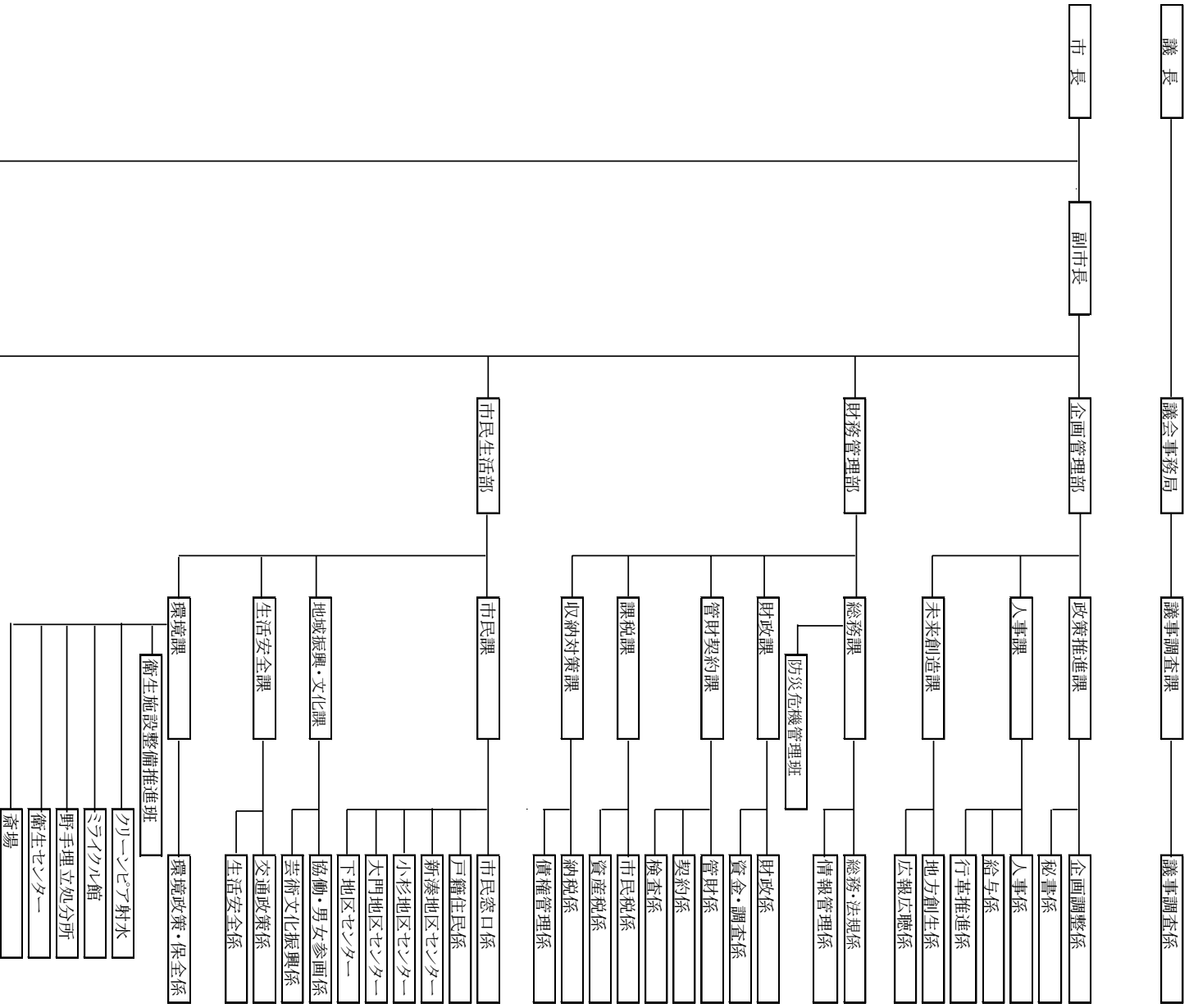

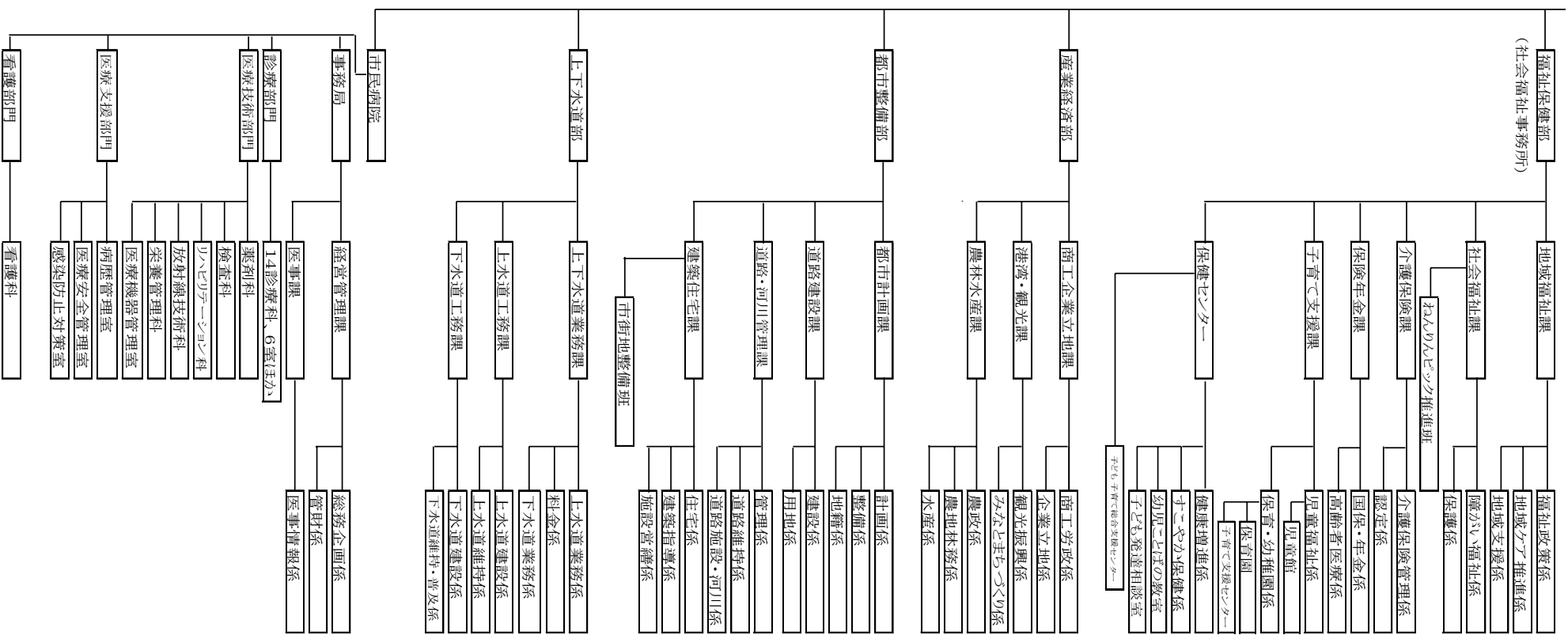

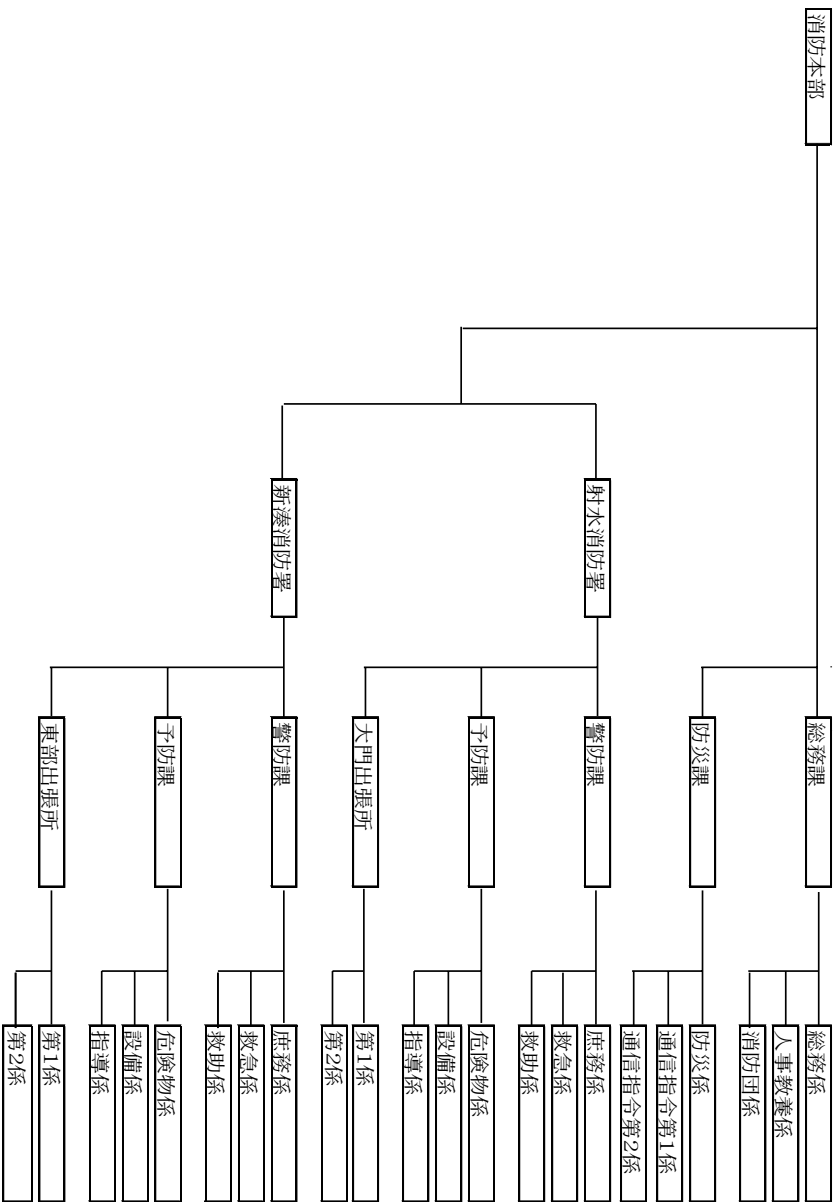
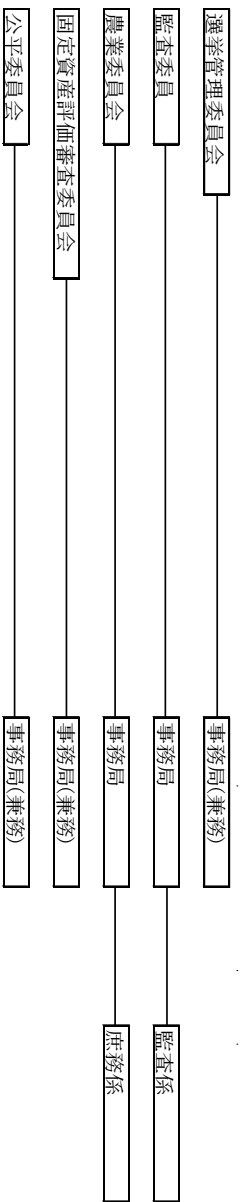
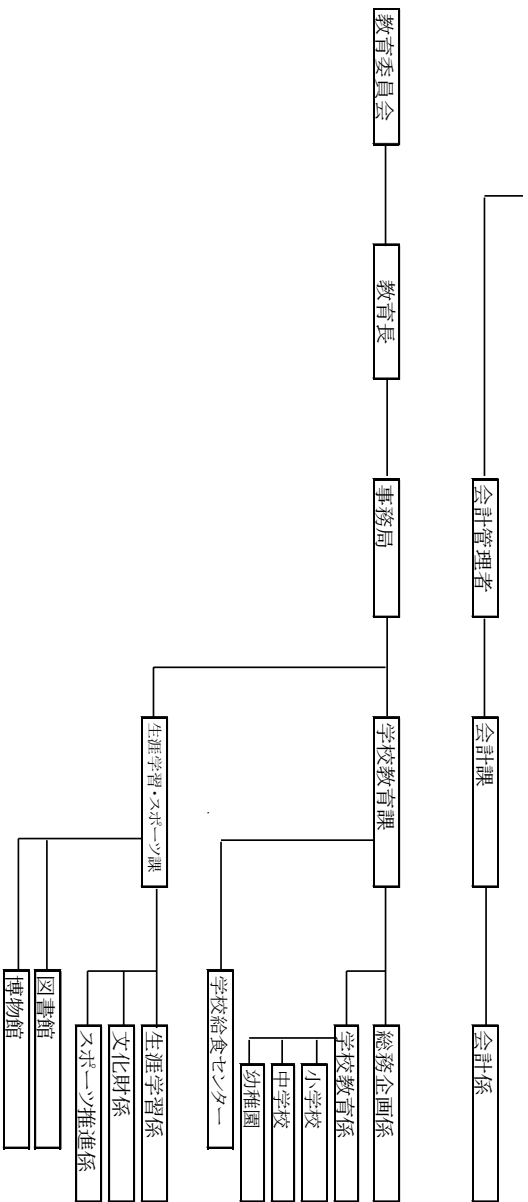

156 市職員数

平成29年4月1日現在

| 区分 | 定数 | 現員数 | 男女別 | | 備考 |
|-----------|-----|-----|-----|-----|---------|
| | | | 男 | 女 | |
| 市長部局 計 | 957 | 769 | 316 | 453 | |
| (病院を除く計) | 737 | 561 | 272 | 289 | |
| 企画管理部 (2) | | 40 | 21 | 19 | 部長、次長含む |
| 政策推進課 | | 7 | 5 | 2 | |
| 人事課 | | 12 | 8 | 4 | |
| 人事課付 | | 12 | 1 | 11 | |
| 未来創造課 | | 7 | 5 | 2 | |
| 財務管理部 (2) | | 66 | 48 | 18 | 部長、次長含む |
| 総務課 | | 12 | 9 | 3 | |
| 財政課 | | 7 | 6 | 1 | |
| 管財契約課 | | 13 | 11 | 2 | |
| 課税課 | | 21 | 11 | 10 | |
| 収納対策課 | | 11 | 9 | 2 | |
| 市民生活部 (2) | | 71 | 47 | 24 | 部長、次長含む |
| 市民課 | | 16 | 5 | 11 | |
| 新湊地区センター | | 3 | 2 | 1 | |
| 小杉地区センター | | 4 | 2 | 2 | |
| 大門地区センター | | 2 | 1 | 1 | |
| 下地区センター | | 2 | 1 | 1 | |
| 地域振興・文化課 | | 10 | 7 | 3 | |
| 生活安全課 | | 10 | 7 | 3 | |
| 環境課 | | 10 | 8 | 2 | |
| クリーンピア射水 | | 5 | 5 | | |
| ミライクル館 | | 3 | 3 | | |
| 衛生センター | | 4 | 4 | | |

平成29年4月1日現在

| 区分 | 定数 | 現員数 | 男女別 | | 備考 |
|-----------|----|-----|-----|-----|----------------|
| | | | 男 | 女 | |
| 福祉保健部 (2) | | 252 | 43 | 209 | 部長、次長含む |
| 地域福祉課 | | 20 | 9 | 11 | |
| 社会福祉課 | | 14 | 6 | 8 | |
| 介護保険課 | | 12 | 5 | 7 | |
| 保険年金課 | | 14 | 6 | 8 | |
| 子育て支援課 | | 15 | 7 | 8 | |
| 子育て支援課付 | | 8 | | 8 | |
| 保育園 | | 126 | 5 | 121 | |
| 児童館 | | 9 | | 9 | |
| 子育て支援センター | | 4 | | 4 | |
| 保健センター | | 26 | 3 | 23 | |
| 保健センター付 | | 2 | | 2 | |
| 産業経済部 (2) | | 29 | 25 | 4 | 部長、次長含む |
| 商工企業立地課 | | 6 | 4 | 2 | |
| 港湾・観光課 | | 9 | 8 | 1 | |
| 農林水産課 | | 12 | 11 | 1 | |
| 都市整備部 (2) | | 49 | 47 | 2 | 部長、次長含む |
| 都市計画課 | | 11 | 11 | | |
| 道路建設課 | | 10 | 10 | | |
| 道路・河川管理課 | | 12 | 11 | 1 | |
| 建築住宅課 | | 14 | 13 | 1 | |
| 上下水道部 (2) | | 49 | 39 | 10 | 部長、次長含む |
| 上下水道業務課 | | 18 | 14 | 4 | |
| 上水道工務課 | | 15 | 13 | 2 | |
| 下水道工務課 | | 14 | 10 | 4 | |
| 会計管理者 | | 5 | 2 | 3 | 会計管理者は、会計課長を兼務 |
| 会計課 | | 5 | 2 | 3 | |

平成29年4月1日現在

| 区分 | 定数 | 現員数 | 男女別 | | 備考 |
|--------------|-------|------|-----|-----|-----------|
| | | | 男 | 女 | |
| 射水市民病院 | 220 | 208 | 44 | 164 | |
| 議会事務局 | 8 | 6 | 5 | 1 | |
| 教育委員会事務局 (2) | 147 | 53 | 26 | 27 | 事務局長、次長含む |
| 学校教育課 | | 10 | 7 | 3 | |
| 学校給食センター | | 3 | 2 | 1 | |
| 小学校 | | 2 | | 2 | |
| 中学校 | | 4 | | 4 | |
| 幼稚園 | | 8 | | 8 | |
| 生涯学習・スポーツ課 | | 11 | 7 | 4 | |
| 図書館 | | 8 | 5 | 3 | |
| 新湊博物館 | | 5 | 3 | 2 | |
| 選挙管理委員会事務局 | (兼務) | (兼務) | | | |
| 監査委員事務局 | 4 | 4 | 2 | 2 | |
| 農業委員会事務局 | 3 | 2 | 2 | | |
| 消防本部 | 115 | 114 | 112 | 2 | |
| 総計 | 1,234 | 948 | 463 | 485 | |

資料：人事課

157 歴代市長

| 歴順 | 氏名 | 就任年月日 | 退任年月日 |
|----|---------|--------------|--------------|
| 初代 | 分 家 静 男 | 平成17. 11. 27 | 平成21. 11. 26 |
| 2 | 夏 野 元 志 | 平成21. 11. 27 | 平成25. 11. 26 |
| 3 | 夏 野 元 志 | 平成25. 11. 27 | 平成29. 11. 26 |
| 4 | 夏 野 元 志 | 平成29. 11. 27 | |

資料：政策推進課

158 歴代副市長

| 歴順 | 氏名 | 就任年月日 | 退任年月日 |
|----|---------|--------------|--------------|
| 初代 | 宮 川 忠 男 | 平成17. 12. 27 | 平成21. 12. 26 |
| 2 | 泉 洋 | 平成22. 4. 1 | 平成26. 3. 31 |
| 3 | 泉 洋 | 平成26. 4. 1 | |

注) 平成19年3月31日までは助役

資料：政策推進課

159 歴代市議会議長・副議長

| 議長 | | |
|----|---------|-------------------------|
| 歴順 | 氏名 | 在職期間 |
| 初代 | 中 川 一 夫 | 平17. 12. 8～平18. 12. 20 |
| 2 | 石 黒 勝三郎 | 平18. 12. 20～平19. 12. 19 |
| 3 | 横 堀 大 輔 | 平19. 12. 19～平20. 12. 22 |
| 4 | 泉 田 恒 男 | 平20. 12. 22～平21. 11. 26 |
| 5 | 四 柳 允 | 平21. 11. 30～平22. 11. 29 |
| 6 | 梶 谷 幸 三 | 平22. 11. 29～平23. 11. 30 |
| 7 | 瀧 田 啓 剛 | 平23. 11. 30～平24. 11. 29 |
| 8 | 高 橋 久 和 | 平24. 11. 29～平25. 11. 26 |
| 9 | 奈 田 安 弘 | 平25. 11. 29～平26. 11. 28 |
| 10 | 堀 義 治 | 平26. 11. 28～平27. 11. 30 |
| 11 | 津 田 信 人 | 平27. 11. 30～平28. 11. 29 |
| 12 | 竹 内 美津子 | 平28. 11. 29～平29. 11. 26 |
| 13 | 高 橋 久 和 | 平29. 11. 29～ |

| 副議長 | | |
|-----|---------|-------------------------|
| 歴順 | 氏名 | 在職期間 |
| 初代 | 高 橋 久 和 | 平17. 12. 8～平18. 12. 20 |
| 2 | 奈 田 安 弘 | 平18. 12. 20～平19. 12. 19 |
| 3 | 堀 義 治 | 平19. 12. 19～平20. 12. 22 |
| 4 | 梶 谷 幸 三 | 平20. 12. 22～平21. 11. 26 |
| 5 | 高 橋 賢 治 | 平21. 11. 30～平22. 11. 29 |
| 6 | 竹 内 美津子 | 平22. 11. 29～平23. 11. 30 |
| 7 | 吉 野 省 三 | 平23. 11. 30～平24. 11. 29 |
| 8 | 津 田 信 人 | 平24. 11. 29～平25. 11. 26 |
| 9 | 伊 勢 司 | 平25. 11. 29～平26. 11. 28 |
| 10 | 石 黒 善 隆 | 平26. 11. 28～平27. 11. 30 |
| 11 | 山 崎 晋 次 | 平27. 11. 30～平28. 11. 29 |
| 12 | 中 村 文 隆 | 平28. 11. 29～平29. 11. 26 |
| 13 | 不 後 昇 | 平29. 11. 29～ |

資料：議会事務局

160 本会議開催状況

(単位：日、人)

| 区分 | 会期数 日数 | 本会議 開催日数 | 会議 時間 | 質問 日数 | 質問 延人数 | 代表質問 日数 | 一般質問 日数 |
|-------|-----------|-------------|----------|----------|-----------|------------|------------|
| 平成25年 | 71 | 18 | 31時間19分 | 8 | 43 | 4 | 4 |
| 平成26年 | 61 | 20 | 33時間21分 | 8 | 42 | 4 | 4 |
| 平成27年 | 59 | 17 | 30時間07分 | 8 | 40 | 4 | 4 |
| 平成28年 | 60 | 17 | 31時間27分 | 8 | 40 | 4 | 4 |
| 平成29年 | 67 | 19 | 31時間12分 | 10 | 43 | 4 | 6 |

資料：議会事務局

161 議会委員会の開催状況

(単位：日、人)

| 区分 | 議会開催中 | | | | | 閉会中 | | | | |
|-----------|-----------------|-----|-----|-----|-----|-----|-----|-----|-----|-----|
| | 25年 | 26年 | 27年 | 28年 | 29年 | 25年 | 26年 | 27年 | 28年 | 29年 |
| 議会運営委員会 | 15 | 24 | 18 | 18 | 17 | 15 | 15 | 10 | 12 | 8 |
| 常任委員会 | 総務文教常任委員会 | 6 | 6 | 5 | 6 | 5 | 1 | 1 | 1 | 1 |
| | 民生病院常任委員会 | 5 | 5 | 5 | 5 | 5 | 1 | 2 | 1 | 1 |
| | 産業建設常任委員会 | 5 | 4 | 5 | 5 | 5 | 1 | 1 | 1 | 1 |
| 特別委員会 | 港湾振興特別委員会 | 4 | 3 | 3 | 3 | 2 | - | - | - | - |
| | いじめ・問題行動等特別委員会 | 3 | \ | \ | \ | \ | - | \ | \ | \ |
| | 決算特別委員会 | 5 | 1 | 1 | 1 | 5 | - | 4 | 4 | - |
| | 予算特別委員会 | 11 | 11 | 10 | 11 | 10 | - | - | - | - |
| | 議会基本条例に関する特別委員会 | \ | \ | \ | 1 | 3 | \ | \ | \ | - |
| 議会改革特別委員会 | \ | \ | \ | \ | 1 | \ | \ | \ | \ | - |
| 全員協議会 | 6 | 5 | 5 | 6 | 6 | 7 | 9 | 6 | 5 | 5 |

注) 「-」は未開催
「\」は未設置

資料：議会事務局

162 議会付議事件処理状況

(単位：回)

| | 招集回数 | | 市長提出議案 | | | | | | | 結果 | | | | | | | | | 議員提出議案 | | | 結果 | | 推薦・選任 許可 |
|-------|------|-----|--------|----|----|----|-----|-----|----|-----|----|----|----|----|----|----|------|----|--------|-----|---|----|----|-------------|
| | 定例会 | 臨時会 | 予算 | 条例 | 決算 | 専決 | その他 | 計 | 報告 | 可決 | 否決 | 同意 | 認定 | 承認 | 了承 | 継続 | 審議未了 | 答申 | 条例・規則 | その他 | 計 | 可決 | 否決 | |
| 平成25年 | 4 | 2 | 34 | 44 | 9 | 2 | 27 | 116 | 6 | 94 | - | 7 | 9 | 2 | - | - | - | 4 | - | 2 | 2 | 2 | - | 6 |
| 平成26年 | 4 | 4 | 33 | 46 | 9 | 2 | 38 | 128 | 14 | 107 | - | 8 | 9 | 2 | - | - | - | 2 | - | 4 | 4 | 4 | - | 4 |
| 平成27年 | 4 | 1 | 29 | 51 | 8 | 2 | 29 | 119 | 14 | 102 | - | 4 | 8 | 2 | - | - | - | 3 | 4 | 1 | 5 | 4 | 1 | 5 |
| 平成28年 | 4 | 1 | 32 | 51 | 8 | 4 | 28 | 123 | 11 | 104 | - | 4 | 8 | 4 | - | - | - | 3 | 2 | 5 | 7 | 7 | - | 3 |
| 平成29年 | 4 | 1 | 26 | 22 | 9 | 4 | 56 | 117 | 13 | 65 | - | 36 | 7 | 4 | - | - | - | 5 | 3 | 3 | 6 | 6 | - | 5 |

資料：議会事務局

163 請願の処理状況

(単位：件)

| 区分 | 総数 | 審議結果 | | | |
|-------|----|------|-----|------|----|
| | | 採択 | 不採択 | 継続審議 | 撤回 |
| 平成25年 | 1 | - | 1 | - | - |
| 平成26年 | 3 | - | 3 | - | - |
| 平成27年 | 1 | - | 1 | - | - |
| 平成28年 | 1 | - | 1 | - | - |
| 平成29年 | 0 | - | - | - | - |

()内は継続審議の結果で外書き

資料：議会事務局

164 投票区別選挙人名簿登録者数

基準日：平成29年12月1日

| 投票区 | 男 | 女 | 計 | (参考)前年 |
|-------|-------|-------|-------|--------|
| 放生津第1 | 1,015 | 1,166 | 2,181 | 2,224 |
| 放生津第2 | 852 | 937 | 1,789 | 1,812 |
| 新湊第1 | 1,606 | 1,756 | 3,362 | 3,439 |
| 新湊第2 | 1,199 | 1,404 | 2,603 | 2,658 |
| 西部 | 386 | 432 | 818 | 850 |
| 作道 | 2,185 | 2,295 | 4,480 | 4,506 |
| 片口 | 1,449 | 1,452 | 2,901 | 2,887 |
| 堀岡 | 1,008 | 1,077 | 2,085 | 2,098 |
| 海老江 | 1,128 | 1,263 | 2,391 | 2,419 |
| 本江 | 727 | 803 | 1,530 | 1,525 |
| 七美 | 590 | 642 | 1,232 | 1,240 |
| 塚原 | 1,298 | 1,390 | 2,688 | 2,722 |
| 金山 | 605 | 633 | 1,238 | 1,262 |
| 橋下条 | 755 | 815 | 1,570 | 1,537 |
| 小杉西 | 1,985 | 2,157 | 4,142 | 4,119 |
| 小杉東 | 2,171 | 2,365 | 4,536 | 4,478 |
| 小杉南 | 1,289 | 1,294 | 2,583 | 2,593 |
| 大江 | 860 | 958 | 1,818 | 1,828 |
| 黒河 | 1,178 | 1,210 | 2,388 | 2,388 |
| 池多 | 328 | 414 | 742 | 763 |
| 太閤山 | 1,378 | 1,394 | 2,772 | 2,796 |
| 太閤山西 | 1,332 | 1,430 | 2,762 | 2,781 |
| 太閤山東 | 1,398 | 1,533 | 2,931 | 2,983 |

| 投票区 | 男 | 女 | 計 | (参考)前年 |
|------|--------|--------|--------|--------|
| 浅井 | 1,198 | 1,252 | 2,450 | 2,461 |
| 櫛田 | 748 | 833 | 1,581 | 1,625 |
| 水戸田 | 598 | 702 | 1,300 | 1,312 |
| 二口 | 1,532 | 1,678 | 3,210 | 3,173 |
| 大門 | 994 | 1,090 | 2,084 | 2,116 |
| 下 | 775 | 860 | 1,635 | 1,651 |
| 大島東部 | 1,170 | 1,283 | 2,453 | 2,427 |
| 大島中部 | 1,488 | 1,663 | 3,151 | 3,120 |
| 大島西部 | 825 | 873 | 1,698 | 1,694 |
| 大島南部 | 804 | 919 | 1,723 | 1,702 |
| 合計 | 36,854 | 39,973 | 76,827 | 77,189 |

資料：選挙管理委員会事務局

165 各種選挙の投票状況

(単位：人、%)

| 選挙名 | 選挙執行日 | 当日有権者数 | | | 投票者数 | | | 投票率 | | |
|-----------|-------------|--------|--------|--------|--------|--------|--------|-------|-------|-------|
| | | 総数 | 男 | 女 | 総数 | 男 | 女 | 総数 | 男 | 女 |
| 衆議院議員総選挙 | 平成26年12月14日 | 75,665 | 36,160 | 39,505 | 35,643 | 17,919 | 17,724 | 47.11 | 49.55 | 44.87 |
| | 平成29年10月22日 | 76,767 | 36,819 | 39,948 | 40,433 | 20,017 | 20,416 | 52.67 | 54.37 | 51.11 |
| 参議院議員通常選挙 | 平成22年7月11日 | 76,581 | 36,562 | 40,019 | 50,623 | 24,499 | 26,214 | 66.10 | 67.01 | 65.28 |
| | 平成25年7月21日 | 76,026 | 36,317 | 39,709 | 38,084 | 18,937 | 19,147 | 50.09 | 52.14 | 48.22 |
| | 平成28年7月10日 | 77,229 | 37,003 | 40,226 | 42,995 | 20,999 | 21,996 | 55.67 | 56.75 | 54.68 |
| 県知事選挙 | 平成24年10月28日 | 75,900 | 36,278 | 39,622 | 28,122 | 13,407 | 14,715 | 37.05 | 36.96 | 37.14 |
| | 平成28年10月23日 | 76,949 | 36,888 | 40,061 | 27,161 | 13,050 | 14,111 | 35.30 | 35.38 | 35.22 |
| 県議会議員選挙 | 平成23年4月10日 | 76,105 | 36,299 | 39,806 | 44,427 | 21,336 | 23,091 | 58.38 | 58.78 | 58.01 |
| | 平成27年4月12日 | 75,358 | 36,009 | 39,349 | 36,658 | 17,878 | 18,780 | 48.65 | 49.65 | 47.73 |
| 市長選挙 | 平成25年11月17日 | 75,518 | 36,030 | 39,488 | 50,902 | 23,955 | 26,947 | 67.40 | 66.49 | 68.24 |
| | 平成29年11月19日 | 76,859 | 36,860 | 39,999 | — | — | — | — | — | — |
| 市議会議員選挙 | 平成25年11月17日 | 75,518 | 36,030 | 39,488 | 50,897 | 23,952 | 26,945 | 67.40 | 66.48 | 68.24 |
| | 平成29年11月19日 | 76,859 | 36,860 | 39,999 | — | — | — | — | — | — |

※衆議院議員総選挙については小選挙区、参議院議員通常選挙については選挙区の数値

資料：選挙管理委員会事務局

※平成29年執行の市長選挙及び市議会議員選挙については、選挙時登録の選挙人名簿登録者数