

# 射水市の子ども・子育てに関するニーズ調査

## 【小学生調査ご協力のお願い】

皆様には日頃より市政にご理解とご協力をいただき厚くお礼申し上げます。

平成27年4月から「子ども・子育て支援法」に基づく新制度が始まり、射水市においても、「射水市子ども・子育て支援事業計画(平成27年度～平成31年度)」を策定し、より一層の子育て支援施策の充実を図ってまいりました。

平成32年度より新たな計画を策定するにあたり、市民の皆様の子育て状況や、子ども・子育てに関するご要望・ご意見などを把握するために、「射水市の子ども・子育てに関するニーズ調査」を実施させていただきます。

この調査は、射水市にお住まいの、小学生のお子さんをお持ちの保護者の方にご協力をお願いするものです。回答いただいた調査内容は、市や国・県の子ども・子育て施策の検討にのみ利用させていただくものであり、回答者個人が特定されたり、他の目的に利用されたりすることは一切ございません。

つきましては、ご多忙のところ誠に申し訳ありませんが、調査の趣旨をご理解いただき、ご協力くださいますようお願い申し上げます。

平成30年12月

射水市長 夏野元志

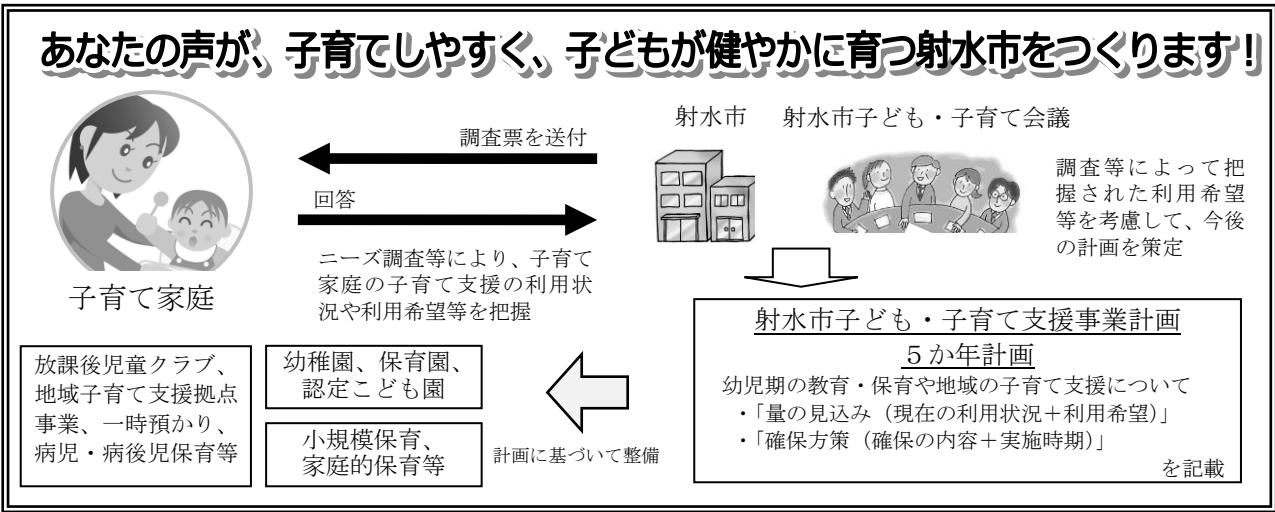

### 記入にあたって

- 特にことわりのある場合以外は、封筒のあて名のお子さんについてご記入ください。
- お子さんの保護者の方がご記入ください。
- ご記入が済みましたら、お手数ですが、同封の返信用封筒に入れて12月21日(金)までにポストに投函して下さるようお願いいたします。

このアンケート調査に関するお問い合わせは、下記までお願いいたします。

射水市 福祉保健部 子育て支援課

電話 : 0766-51-6629 FAX : 0766-51-6660 E-mail : kosodate@city.imizu.lg.jp

## 子ども・子育て支援制度の目的

- 一人ひとりの子どもが健やかに成長することができる社会の実現
- 一人ひとりがかけがえのない個性ある存在として認められるとともに、自己肯定感を持って育まれることができる環境の整備
- 子育てや子どもの成長に喜びや生きがいを感じることができるような支援



この調査は、教育や保育、子育て支援の「量の見込み」を算出するため、みなさんにご協力いただき、「現在の利用状況」や「今後の利用希望」を把握するために行うものです。

あてはまる番号に○をつけてください。

なお、「その他」を選択された場合は、( ) 内に具体的にご記入ください。

数字で記入いただく場合は、□内の一枠に一字ずつご記入ください。((例) 19時⇒  時)

### 1. お住まいの地域についてうかがいます

問1 お住まいの小学校区はどちらですか。(○は1つ)

1. 放生津小学校    2. 新湊小学校    3. 作道小学校    4. 片口小学校    5. 堀岡小学校  
6. 東明小学校    7. 塚原小学校    8. 小杉小学校    9. 金山小学校    10. 歌の森小学校  
11. 太閤山小学校    12. 中太閤山小学校    13. 大門小学校    14. 大島小学校    15. 下村小学校

### 2. 封筒のあて名のお子さんをご家族の状況についてうかがいます

問2 あて名のお子さんの生年月及び学年をご記入ください。(□内に数字で記入)

平成   年   月 生まれ          学年  年生

問3 お子さんは何人いらっしゃいますか。(□内に数字で記入)

※あて名のお子さんを含めた人数をご記入ください。

※2人以上のお子さんがいらっしゃる場合は、末子の方の生年月をご記入ください。

子どもの人数  人          末子の生年月 平成   年   月 生まれ

問4 この調査票にご回答いただく方はどなたですか。(○は1つ)

※あて名のお子さんからみた関係でお答えください。

1. 母親                      2. 父親                      3. その他 (                      )



**問8-1** 問8で「1. いる／ある」に○をつけた方にうかがいます。  
 お子さんの子育て(教育を含む)に関して、気軽に相談できる先は、誰(どこ)ですか。  
 (○はいくつでも)

- |   |                  |              |
|---|------------------|--------------|
| 1. 祖父母等の親族                                    | 2. 友人や知人         | 3. 近所の人      |
| 4. 学校の先生                                      | 5. 保健センター        | 6. 民生委員・児童委員 |
| 7. かかりつけの医師                                   | 8. 市役所の子育て関連担当窓口 |              |
| 9. 子どもの悩み総合相談室(あんしんルーム)・子どもの権利支援センター(ほっとスマイル) |                  |              |
| 10. 子ども発達相談室・幼児ことばの教室                         |                  |              |
| 11. その他( )                                    |                  |              |

**問9** 子育て(教育を含む)をする上で、周囲(身近な人、行政担当者など)からどのようなサポートがあればよいとお考えでしょうか。自由にお書きください。

#### 4. あて名のお子さんの保護者の就労状況についてうかがいます

**問10** あて名のお子さんの保護者の現在の就労状況(自営業、家族従事者含む)をうかがいます。  
 ①母親、②父親それぞれについてお答えください。(○は1つずつ)  
 ※母子家庭の方は母親欄のみ、父子家庭の場合は父親欄のみお答えください。以降の設問についても、母親、父親の欄がある場合は、同様にお答えください。

①母親	②父親	就労状況
1	1	フルタイム(1週5日程度・1日8時間程度の就労)で就労しており、産休・育休・介護休業中ではない
2	2	フルタイム(1週5日程度・1日8時間程度の就労)で就労しているが、産休・育休・介護休業中である
3	3	パート・アルバイト等(「フルタイム」以外の就労)で就労しており、産休・育休・介護休業中ではない
4	4	パート・アルバイト等(「フルタイム」以外の就労)で就労しているが、産休・育休・介護休業中である
5	5	以前は就労していたが、現在は就労していない
6	6	これまで就労したことがない

問10-2へ

問10-3へ

**問10-1** 問10で「1.」～「4.」(就労している)に○をつけた方にうかがいます。  
 次の(1)、(2)の設問にお答えください。

- (1) 1週当たりの就労日数、1日当たりの就労時間(残業時間を含む)を、口内に数字で記入してください。日数や時間が一定でない場合は、最も多いパターンで、産休・育休・介護休業の方は、休業に入る前の状況についてお答えください。

	1週当たりの就労日数	1日当たりの就労時間
①母親	<input type="text"/> 日	<input type="text"/> <input type="text"/> 時間
②父親	<input type="text"/> 日	<input type="text"/> <input type="text"/> 時間

(2) 家を出る時刻と帰宅時刻について、□内に数字で記入してください。

時間が一定でない場合は、最も多いパターンで、産休・育休・介護休業中の方は、休業に入る前の状況についてお答えください。((例)08時30分頃～18時00分頃)

	家を出る時刻	帰宅時刻
①母親	□□ 時 □□ 分頃	□□ 時 □□ 分頃
②父親	□□ 時 □□ 分頃	□□ 時 □□ 分頃

<b>問10-2</b>	<b>問10で「3.」「4.」(パート・アルバイト等で就労している)に○をつけた方にうかがいます。該当しない方は、問10-3へお進みください。</b> フルタイムへの転換希望はありますか。(○は1つずつ)
--------------	---

①母親	②父親	フルタイムへの転換希望 (○は1つずつ)
1	1	フルタイム (1週5日程度・1日8時間程度の就労) への転換希望があり、実現できる見込みがある
2	2	フルタイムへの転換希望はあるが、実現できる見込みはない
3	3	パート・アルバイト等 (「フルタイム」以外) の就労を続けることを希望
4	4	パート・アルバイト等 (「フルタイム」以外) をやめて子育てや家事に専念したい

<b>問10-3</b>	<b>問10で「5.」または「6.」(就労していない)に○をつけた方にうかがいます。該当しない方は、問11へお進みください。</b> 就労したいという希望はありますか。(○は1つずつ)
--------------	---

① 母親について

	就労希望 (○は1つ。□内に数字で記入)
1	子育てや家事などに専念したい (働く予定はない)
2	1年より先、一番下の子どもが □□ 歳になったころに働きたい
3	すぐにでも、もしくは1年以内に働きたい ア. フルタイム (1週5日程度・1日8時間程度の就労) イ. パートタイム、アルバイト等 (「ア.」以外) →1週当たり □□ 日 / 1日当たり □□ 時間

② 父親について

	就労希望 (○は1つ。□内に数字で記入)
1	子育てや家事などに専念したい (働く予定はない)
2	1年より先、一番下の子どもが □□ 歳になったころに働きたい
3	すぐにでも、もしくは1年以内に働きたい ア. フルタイム (1週5日程度・1日8時間程度の就労) イ. パートタイム、アルバイト等 (「ア.」以外) →1週当たり □□ 日 / 1日当たり □□ 時間

## 5. 放課後の過ごし方についてうかがいます

<b>問11</b>	あて名のお子さんについて、放課後(平日の小学校終了後)の時間をどのような場所で過ごしていますか。(○はいくつでも。利用している日数を口内に数字で記入。「6. 放課後児童クラブ」の場合は、利用している時間を口内に数字で記入。(例)週3日くらい、18時まで)
------------	---

**放課後児童クラブ** 地域によっては学童保育とも呼ばれ、保護者が就労等により昼間家庭にいないなど「保育」が必要な児童に対し、授業の終了した放課後及び夏・冬・春休み・土曜日等の学校休業日に、家庭に代わる生活の場を確保し、指導員が適切な遊びや指導を行うことにより、児童の健全育成を図るとともに、保護者の子育てと仕事の両立を支援することを目的とした事業です。なお、事業の利用にあたっては、一定の利用料がかかります。

過ごしている場所(○はいくつでも)	日数・時間(数字を記入)	
1. 自宅	週	□ □ 日くらい
2. 祖父母宅や友人・知人宅	週	□ □ 日くらい
3. 習い事(ピアノ教室、サッカークラブ、学習塾など)	週	□ □ 日くらい
4. 児童館、児童室	週	□ □ 日くらい
5. 放課後子ども教室*	週	□ □ 日くらい
6. 放課後児童クラブ(学童保育)	週	□ □ 日くらい
	⇒ 下校時から	□ □ 時まで
7. ファミリー・サポート・センター	週	□ □ 日くらい
8. その他( )	週	□ □ 日くらい

※ **放課後子ども教室** 地域の方々の協力を得て、放課後や週末に小学校や公民館で学習・スポーツ・文化芸術活動などを体験する取組です。保護者の就労の有無は問いません。

<b>問12</b>	あて名のお子さんが小学校低学年(1~3年生)の保護者の方にうかがいます。 あて名のお子さんについて、小学校高学年(4~6年生)になったら、放課後(平日の小学校終了後)の時間をどのような場所で過ごさせたいと思いますか。(○はいくつでも。週の利用希望日数は口内に数字で記入。「6. 放課後児童クラブ」の場合は、利用を希望する時間を口内に数字で記入。(例)週3日くらい、18時まで)
------------	---

過ごさせたい場所(○はいくつでも)	日数・時間(数字を記入)	
1. 自宅	週	□ □ 日くらい
2. 祖父母宅や友人・知人宅	週	□ □ 日くらい
3. 習い事(ピアノ教室、サッカークラブ、学習塾など)	週	□ □ 日くらい
4. 児童館、児童室	週	□ □ 日くらい
5. 放課後子ども教室	週	□ □ 日くらい
6. 放課後児童クラブ(学童保育)	週	□ □ 日くらい
	⇒ 下校時から	□ □ 時まで
7. ファミリー・サポート・センター	週	□ □ 日くらい
8. その他( )	週	□ □ 日くらい

<b>問13</b>	<p>あて名のお子さんが小学校高学年(4～6年生)の保護者の方にうかがいます。  あて名のお子さんについて、小学校高学年(4～6年生)の間、放課後児童クラブを利用したい  と思いますか(利用していますか)。(○は1つ)</p>
------------	---

1. 放課後児童クラブを利用したい (している)                      2. 利用したいと思わない

<b>問14</b>	<p><u>問11または問12で「6. 放課後児童クラブ」に○をつけた方、及び問13で「1. 放課後児童ク  ラブを利用したい(している)」に○をつけた方にうかがいます。</u>  あて名のお子さんについて、放課後児童クラブをどのように利用したいですか。(○は(1)から  (4)までそれぞれ1つずつ。利用希望がある場合は、利用したい時間帯を数字で記入。  (例)08時～18時) ※事業の利用には、利用時間に応じ一定の利用料がかかります。</p>
------------	--

**(1) 平日 (通常の学校登校日)**

1. 低学年 (1～3年生) の間は利用したい  
2. 高学年 (4～6年生) の間も利用したい  
3. 利用する必要はない
- } ⇒ 利用したい時間帯  
学校放課後から   時まで

**(2) 土曜日**

1. 低学年 (1～3年生) の間は利用したい  
2. 高学年 (4～6年生) の間も利用したい  
3. 利用する必要はない
- } ⇒ 利用したい時間帯  
  時から   時まで

**(3) 日曜日・祝日**

1. 低学年 (1～3年生) の間は利用したい  
2. 高学年 (4～6年生) の間も利用したい  
3. 利用する必要はない
- } ⇒ 利用したい時間帯  
  時から   時まで

**(4) 夏・冬・春休みなどの長期休業期間**

1. 低学年 (1～3年生) の間は利用したい  
2. 高学年 (4～6年生) の間も利用したい  
3. 利用する必要はない
- } ⇒ 利用したい時間帯  
  時から   時まで

## 6. 子育て支援全般について

問15

お住まいの地域(小学校区)における子育ての環境や支援への満足度についてお答えください。(〇は1つ)

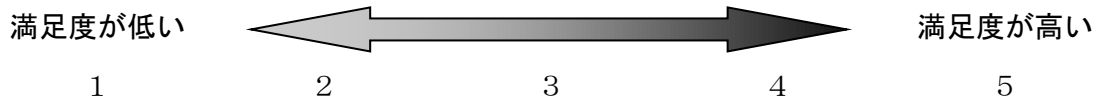

問16

これまで、「子育てがもっと楽しくなるまち 射水」をかかげ、子育て情報サイト「ちやいる.com (どっとこむ)」による情報発信や子育て支援アプリの配信、妊娠・出産・子育てなどライフステージに応じた切れ目のない相談支援を行うための子ども子育て総合支援センター「キッズポートいみず」の開設など、子育て環境の充実に取り組んできましたが、その満足度についてお答えください。(〇は1つ)

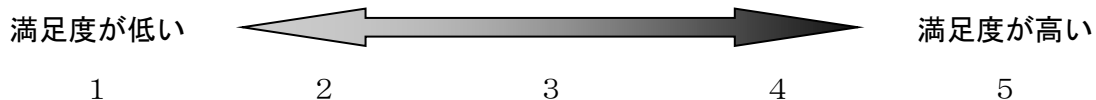

問17

これまで、子育て世代の経済的負担の軽減を図るため、中学3年生までの医療費の無料化や県内では初めての第3子以降の児童の保育園・幼稚園の無料化など、子育て支援施策の充実に取り組んできましたが、その満足度についてお答えください。(〇は1つ)

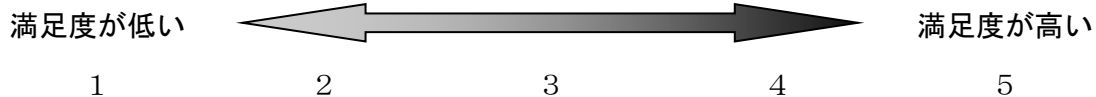

問18

最後に、教育・保育環境の充実など子育ての環境や支援に関してご意見がございましたら、自由にご記入ください。

ご協力、ありがとうございました。同封の封筒に入れ、切手を貼らずに投函お願いいたします。