射 水 市 道 路 網 図

VII-HD47

路線番号	路 線 名 称
3356	樋下条231号線
3357	樋下条232号線
3358	樋下条233号線
3359	樋下条234号線
3360	樋下条235号線
3361	樋下条236号線
3379	樋下条255号線
3381	樋下条257号線
3395	金山300号線
3397	金山302号線
3398	金山303号線
3399	金山304号線
3400	金山305号線
3403	金山308号線
3404	金山309号線
3408	金山313号線
3409	金山314号線
3411	金山316号線
3412	金山317号線
3413	金山318号線
3415	金山320号線
3416	金山321号線
3417	金山322号線
3420	金山325号線
3422	金山327号線
3423	金山328号線
3424	金山329号線
3425	金山330号線
3428	金山333号線
3429	金山334号線
3431	金山336号線
3433	金山338号線
3434	金山339号線
3436	金山341号線
3438	金山343号線
3439	金山344号線
3445	金山350号線
3447	金山352号線
3967	金山362号線
4018	金山364号線
5011	水戸田山手線
5012	本村小泉線
5014	本村常国線
5024	水戸田保屋線
5025	布目沢国塚線
5026	布目沢荒町線
5027	本村西広上線
5028	串田新梅ノ木線
5029	松原山ノ谷線
5030	大久保竹原線
5095	生源寺水戸田線
5096	水戸田公民館線
5097	水戸田広域
5099	生源寺市井線
5100	鵜塚線
5101	本戸口線
5109	牧田市井線
5115	本村1号線
5116	本村2号線
5117	本村西銀ノ蔵
5118	円池荒町線
5119	荒町鐙瀬線
5120	荒町山ノ谷線
5121	荒町大久保線
5122	小山線
5123	宮新田松原線
5124	串田新大久保線
5125	新田中道線
5126	竹原梅ノ木線
5127	流通センター1号線
5128	流通センター2号線
5129	流通センター3号線
5130	流通センター4号線
5133	松原本村線
5134	新田松原線
5138	荒町万ヶ沢線
5140	牧田布目沢線
5142	流通センター5号線
5143	流通センター6号線
5144	流通センター8号線
5147	布目沢線
5153	竹原山ノ谷線
5155	流通センター7号線
5158	松原布目沢線
5159	山ノ谷生源寺線
5197	大久保線
5199	本村牧田線
5212	小泉島線
5213	本村3号線
5214	本村4号線
5215	本村5号線
5216	本村西村線
5217	荒町1号線
5218	荒町2号線
5219	荒町3号線
5220	パークゴルフ場線
5257	串田新線
5258	水戸田生源寺線
5267	生源寺線
5268	生源寺2号線
5269	水戸田生源寺3号線
5270	本村6号線
5272	生源寺水戸田2号線
5273	生源寺水戸田3号線
5274	生源寺1号線
5284	布目沢2号線
5285	布目沢3号線
5291	牧田線
5293	本村7号線
5294	生源寺4号線
5296	本村8号線
6015	八塚串田線

路線番号	路 線 名 称

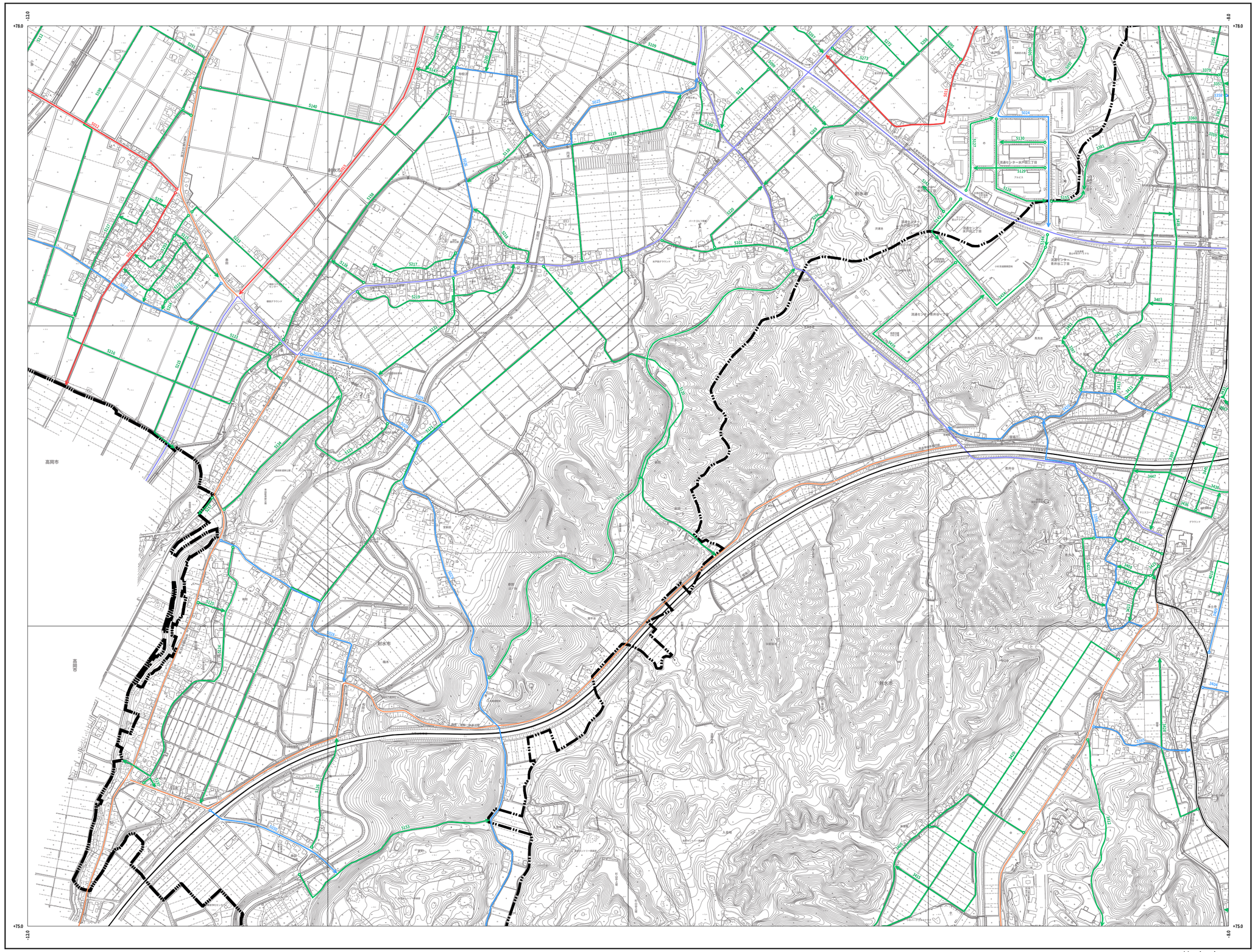

36	37	38
46	47	48
	57	58

路線番号	路 線 名 称

路線番号	路 線 名 称

網図作成年月　1. 令和 6年3月

射 水 市

北陸航測株式会社

VII-HD47