

※射水市民で **スマホをお持ちでない方のみ**

こちらの申込書でお申込みいただけます

いみずデジタル商品券購入申込書 兼 レンタルスマホ借用書

基本情報

姓(カナ) (漢字)	名(カナ) (漢字)
性別	男 <input type="checkbox"/> 女 <input type="checkbox"/> その他 <input type="checkbox"/>
生年月日 (西暦)	年 月 日
住所	〒 射水市
連絡先	Tel
ご家族状況 (同じ世帯に同居の方) ※購入を希望されるご家族のみ記入ください	
(1) 本人	<input checked="" type="checkbox"/>
(2) ご家族①氏名	<input type="checkbox"/>
(3) ご家族②氏名	<input type="checkbox"/>
(4) ご家族③氏名	<input type="checkbox"/>
合計 (口に✓が付いている数になります)	(セット)

※記入欄が足りない場合は、購入を希望されるご家族の氏名が分かる別紙(任意)を添付ください。

注意事項

射水市に住民登録がある方のみが対象です。記入内容に不備があった場合は無効となります。  
また、記入内容に関して虚偽が判明した場合は、お申込みを取り消すだけでなく刑事罰に処される可能性もございますので、十分ご注意ください。

ご記入いただいた個人情報については、本商品券事業以外には使用いたしません。

抽選により当選された方に対しては、デジタル商品券の購入期間中に機器の貸出を行うと共に、購入・利用方法等についてアドバイスを行うサポート窓口をご用意いたします。

当選された方には、個別にご案内させていただきますが、落選した方には案内が届きませんので、あらかじめご了承ください。

申込方法・申込期限

本申込書をすべてご記入のうえ封書にてご郵送ください。 ※郵送料金はご負担願います

郵送先 〒939-0351射水市戸破4200-11 射水市商工会内  
いみずデジタル商品券事務局 Tel 0766-55-0072

**令和8年 5月29日 (金) 厳守** ※当日消印有効

射水のお店で使える

商品券  
特設HP▶



令和8年度

いみずデジタル  
商品券



10,000円の購入で  
**13,000円分**  
使える! 52,000口発行

(紙の商品券は発行しません)  
(第1弾、第2弾あわせて52,000口発行)

申込ページの注意事項をご了承のうえ、抽選申込をお願いします。  
申込期間終了後に抽選を行い、当選者にアプリで通知します。

抽選申込	申込期間	令和8年5月11日(月) 午前10時 ～ 令和8年5月31日(日)	購入期間	令和8年6月16日(火) 午前10時 ～ 令和8年6月30日(火)
	抽選通知	令和8年6月16日(火) ※午前10時、アプリで通知(予定)	利用期間	令和8年6月16日(火)～令和9年1月17日(日)
販売額	1セット 10,000円 (全店共通: 6,000円、中小企業の店舗専用: 7,000円分利用可能)			
対象者と上限	射水市民のみ 1人1セット (同一世帯家族分の抽選申込はできません)			
お問合せ先	①TOYAMA ONE Wallet事務局 (デジタル商品券全般に関するお問合せ) Tel 050-8882-6960 10時～17時 土日祝日含む (12/29～1/3除く) ②DXサポート窓口 (レンタルスマホ・使用方法等に関するお問合せ) ※事前予約 開設期間 5月11日(月)～7月26日(日) 射水市商工会 (救急薬品市民交流プラザ) Tel 0766-55-0072 平日/9時～17時、土日・祝祭日/13時～17時 射水商工会議所 (クロスベイ新湊2階) Tel 0766-84-5110 平日//9時～17時			
主催	射水市商工協議会 (射水商工会議所、射水市商工会)			

キ  
リ  
ト  
リ  
線

申込・購入方法や取扱店舗など、  
詳細は「いみずデジタル商品券」  
のWebサイトをご確認ください  
<https://imizu-shouhinken2026.com/>



いみずデジタル商品券は、  
TOYAMA ONE Walletでお使いいただけます



QRコードはデンソーウェーブの登録商標です

# 申込方法

いみずデジタル商品券は「TOYAMA ONE Wallet」のアプリで抽選申込・購入(チャージ)・利用することができます。



## 1. アプリインストール 登録

TOYAMA ONE Walletアプリをダウンロードし、手順に沿って登録を実施  
※既にアプリをインストール済の方は2. 抽選申込より実施ください

- 1 **新規登録をタップします。**  
App Store からダウンロード / Google Play でインストール
- 2 **GoogleまたはAppleのID/PWで登録します。**
- 3 **ホーム画面右下の...をタップします。**
- 4 **セキュリティをクリックします。**
- 5 **スマホの電話番号を入力して「登録」をタップします。**  
※複数の端末で同じ番号は登録できません。
- 6 **「2段階認証設定を有効にする」をタップすると、SNSが届きます。**
- 7 **SMS認証をタップします。**
- 8 **届いた認証コードを入力し「認証」をタップすると、登録完了です。**

## 2. 抽選申込み (令和8年5月11日~5月31日)

- 1 **商品券タブから購入ボタンをタップします。(SNS認証後)**
- 2 **購入申込みの商品券申込みをタップします。**
- 3 **申込みを開始するをタップし、プロフィールを入力した上で、登録して申込みに進むをタップします。**
- 4 **購入したいセット数を選択し、申込みをタップ 申込み内容を最終確認し、申込みをタップし完了する**

## 3. 抽選結果の確認 (令和8年6月16日)、購入方法

- 1 **お知らせに抽選結果についての通知が届いたら、購入をクリックします。**
- 2 **購入申込みの商品券申込みをタップします。**
- 3 **申込み履歴から申込み結果を確認します。**
- 4 **ホーム画面から「購入」をタップします。**
- 5 **「購入」の「商品券購入」をタップします。**
- 6 **セブン銀行ATM・クレジットカード・取扱のあるコンビニでチャージできます。**
- 7 **それぞれの画面でチャージ方法を選択し、お手続きください。2口以上当選された場合は、1口単位でご購入いただけます。**

詳細な利用方法は「いみずデジタル商品券」のWebサイトをご確認ください  
<https://imizu-shouhinken2026.com/>

# <スマートフォン(スマホ)をお持ちでない方は、必ず以下をご確認ください> (□に✓をお願いします)

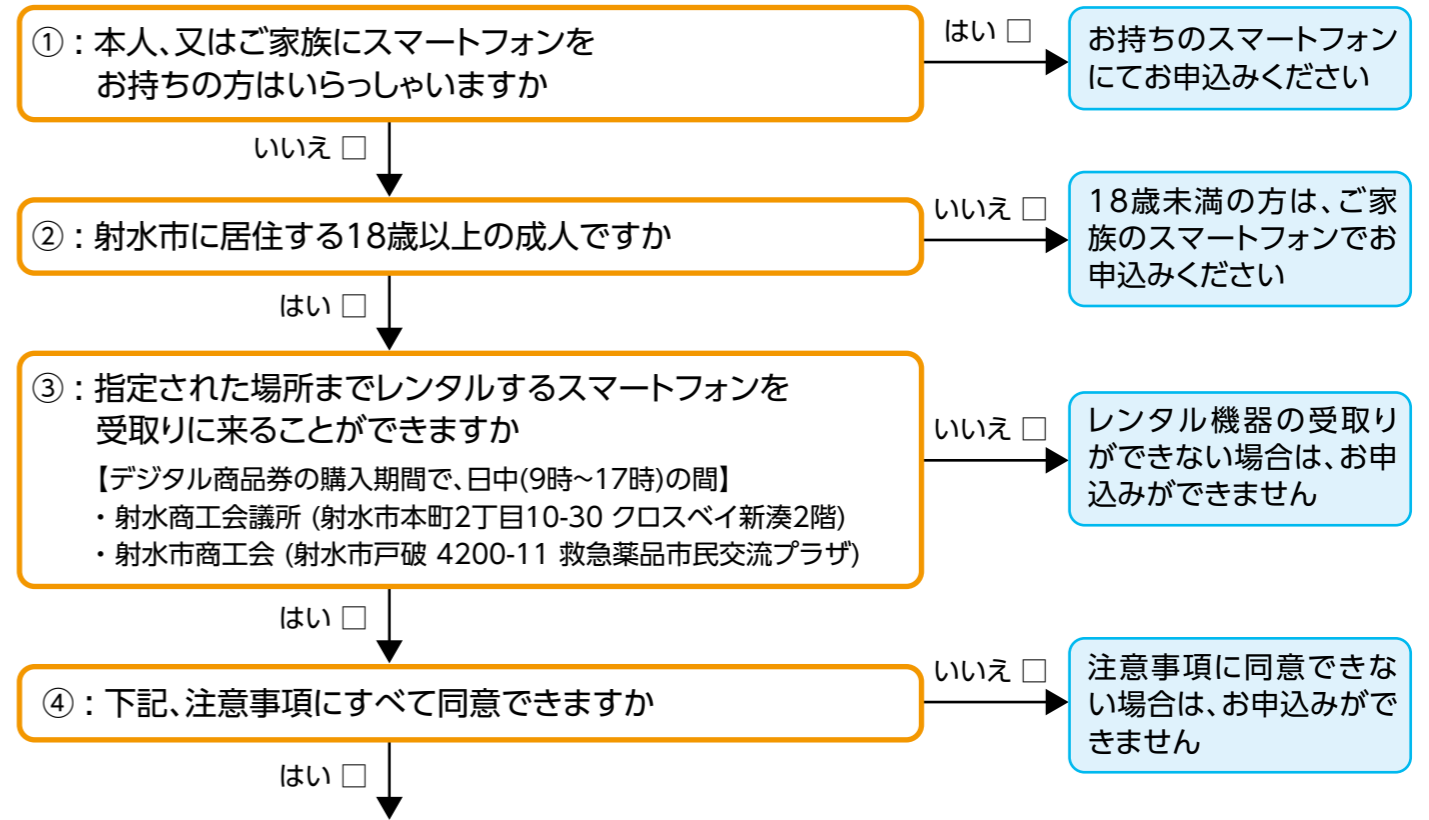

**裏面の用紙に内容を記載のうえ、封書にてお申込みください**

### <注意事項>

- ▶ **利用目的と範囲の明示**  
・貸出を行うスマートフォンの使用目的は、いみずデジタル商品券の申込、購入、利用、その他必要となる事項に限るものであり、関係がない個人的な利用は禁止します。  
・「TOYAMA ONE Wallet」のアプリ機能の使用、いみずデジタル商品券に関する電話及びメールのみ利用可能です。
- ▶ **レンタル期間と料金**  
・機器の貸出日~令和9年1月22日(金)迄 <※利用を終えた際は早急にご返却ください>  
・原則無料です。但し、万が一、利用範囲を超えて金銭が発生した場合は、別途請求させていただきます。
- ▶ **利用者の義務**  
・機器については、ご自身で責任をもって保管・管理ください。  
・違法利用、紛失、破損に十分ご注意ください。なお、これらに関して過失が認められる場合は、別途請求させていただきます場合がございます。
- ▶ **禁止事項**  
・不正改造、第三者への貸与、商業利用等は禁止します。
- ▶ **修理・交換に関する規定**  
・機器の故障や、紛失、破損を確認された場合は、速やかに貸出先までご連絡ください。  
・修理や交換に関する費用は、原則ご負担いただく必要がございません。
- ▶ **個人情報の取り扱い**  
・機器の貸出に必要な個人情報については、いみずデジタル商品券事業以外には使用いたしません。また、機器に保存した個人情報については、ご自身で慎重に管理ください。万が一、流出した場合においても責任は負いかねます。
- ▶ **免責事項**  
・天災地変等の不可抗力に起因する不具合については、免責となります。

**購入期限**  
令和8年 6月30日23:59まで となります

