資料４

「電車・バスで行こう！」キャンペーン第五弾の実施について

１　事業目的・趣旨

本事業では、公共交通を実際に利用してその便利さや快適さを感じていただき、公共交通を中心としたライフスタイルへの自発的な転換を促すといった、県民の公共交通の利用者としての「参画」を促進する取組みとして「電車・バスで行こう！」キャンペーンを実施する。

令和８年度は、実施時期を２回に分けて、MaaS アプリ「my route」を活用した企画乗車券の販売や、ＳＮＳ広告の活用、沿線店舗との連携により、県民や企業に積極的なキャンペーンへの参加を呼び掛けることとしている。

２　実施期間

10 月 5 日（月）から 10 月 23 日（金）

なおキャンペーン限定企画乗車券の利用は土日祝を除く平日 14 日間に限る

３　キャンペーンへの参加方法等について

（１）参加対象

県内に事業所を有する企業・大学・団体・官公庁等に、マイカーやバイクなどで通勤・通学している方等

（２）参加方法

・参加者は、キャンペーンの開始日までに参加登録フォームにて参加登録（参加者番号を発行）

・キャンペーン期間中、通勤・通学、スポーツ観戦や文化芸術鑑賞等といった日常の移動をされる際に、公共交通機関を利用

また同期間中、スマートフォンアプリ「my route」を活用した企画乗車券（下記参照）を販売。

４　企画乗車券について

（１）乗車券の内容

使用ｱﾌﾟﾘ：my route（提供元：トヨタファイナンシャルサービス株式会社）

販 売 額：300 円（乗車 2 回分の回数券、1 枚当たり 150 円相当）

鉄道事業法及び道路運送法における運賃は、乗客の利用交通機関の数ごとに変動

例 1）あいの風とやま鉄道小杉駅から富山駅まで片道移動

⇒あいの風とやま鉄道の運賃は 150 円

例 2）万葉線江尻駅からあいの風とやま鉄道小杉駅まで片道移動

⇒万葉線、あいの風とやま鉄道の運賃は各 75 円

例 3）富山地方鉄道宇奈月温泉から富山地方鉄道（市内電車）県庁前駅まで片道移動、なお魚津-富山間は、あいの風とやま鉄道を利用

⇒富山地鉄(市電)、富山地鉄(鉄道)、あいの風の運賃は各 50 円

使用時間：１枚当たり 90 分（使用時間内であれば乗り継ぎ・乗り降り自由）

決済手段：クレジット決済、paypay 決済

そ の 他：・購入時にアプリ上で参加者番号の入力を求める

・電池切れ、降車時に有効期限切れは乗車地からの運賃を現金精算

・振替輸送利用の際は、チケット画面の提示（若しくは購入履歴の提示）
・５分以上の遅延が発生し、乗車中に有効期限が切れた場合は、遅延証明書の提示等により下車可能

（２）乗車券の販売事業者、収益配分

販売事業者：富山地方鉄道株式会社（参加交通機関の幹事会社）

収 益 配 分：参加者が参加登録時に登録した利用区間に基づき配分

※複数交通機関を利用する場合、移動経路の交通機関の数で収益を按分

（３）必要な諸手続き

①交通事業者間で乗車券発売に係る「一時限り連絡運輸契約」（幹事会社、通用区間、乗車券効力、発売金額、運賃配分・精算方法等について規定するもの）を締結

② 幹事会社（富山地方鉄道株式会社）は、北陸信越運輸局長あてに鉄道事業法第 18 条及び同法施行規則第 36 条の規定による「運輸に関する協定の設定届出書」を提出

③ 鉄道事業者は、鉄道事業法第 16 条第 3 項及び同法施行規則第 33 条の規定による「鉄道事業の特別企画乗車券の設定に係る運賃届出書」を北陸信越運輸局長あてに提出

④ バス事業者（緑ナンバー）は、道路運送法第９条第３項及び第４項並びに同法施行規則第９条第１項及び第２項の規定による「一般乗合旅客自動車運送事業運賃（料金）等届出書」及び、「運賃協議会において協議が調っていることを証する書類」を北陸信越運輸局長あてに提出

ただし継続して参加する場合は、別添１「道路運送法第９条第４項に基づく協議会の開催を要しない場合の目安となる考え方について（令和７年６月 30 日付物流・自動車局旅客課長事務連絡）」に記載の「軽微な事案」（「毎年のイベント行事等に係る営業割引を実施する場合」）に該当し、運賃協議会の開催及び「運賃協議会において協議が調っていることを証する書類」は不要

また、道路運送法第９条第５項の規定により、運賃協議会の構成員となる市町村においては、運賃等についての協議をするときは、あらかじめ、公聴会の開催その他の住民、利用者その他利害関係者の意見を反映させるために必要な措置を講じなければならない。

⑤ コミュニティバス（白ナンバー）は、道路運送法第９条第４項又は規則第 51 条の 15 の規定により、地域公共交通会議における協議が必要（書面協議も可）。ただし、過去に一度地域公共交通会議において協議を調えたことがある場合は、別添２「地域公共交通会議及び運営協議会の設置並びに運営に関するガイドライン」２.（８）により、必要に応じて地域公共交通会議へ報告することで足りる。

※①～④の書類は県が作成

⑤は様式任意（県から参考様式を送付）

５　ＰＲ方法等について

（１）キャンペーン業務の一部委託

業務の一部を県から「富山テレビ放送株式会社」に委託、富山 my route 推進協議会とも連携して実施する。

（２）事業の周知（一部、県が実施する業務あり）

①事業所、報道機関への情報提供（ＱＲコード付のプレスリリース）

②ポスター、チラシ、県広報（新聞広告）、ＨＰ、ＳＮＳ（Instagram、youtube 等）

③市町村や交通事業者、団体等と連携したＰＲ

→キャンペーンをＰＲするバナーや、公共交通の利用促進につながる動画（３種）をデータで提供することが可能です。ＰＲ等にご活用ください。

④駅、商業施設、参加事業所でのＰＲ活動　など

（３）参加促進策

①アンケート（要参加者番号の入力）への回答者、複数回利用者へのプレゼント企画の実施

②企業等への参加呼びかけ

③ＳＮＳ広告等を活用したキャンペーンのＰＲ（再掲）

④沿線店舗と連携したサービスの実施

６　実績報告について

企画乗車券の販売枚数　等

７　キャンペーン専用ページについて

昨年度の「電車・バスで行こう！」キャンペーン時に富山県ホームページ内に開設した特設ページを、９月中に「電車・バスで行こう！」キャンペーン第五弾の内容に更新予定。

電車・バスで行こう！（pref.toyama.jp）

富山県
富山myroute推進協議会

電車・バスで行こう

Take the Train, Take the Bus

車を降りる贅沢



電車・バスで行こう！
キャンペーンサイト

詳しくはこちら

www.pref.toyama.jp/densha-bus

〈キャンペーン期間〉2026 10.5(月)～10.23(金)

対象路線が平日の90分間、乗り継ぎ・乗車自由な2回分のデジタル乗車券を300円で販売中！

電車・バスで行こう Take the Train, Take the Bus
乗車券の購入方法

1 参加登録

◆参加登録フォームに、必要事項を入力してください。
◆参加者番号が登録メールアドレスに送付されます。

※購入時に必要となりますので、保存をお願いします。

2 購入方法

◆スマートフォンアプリ「my route」をダウンロードし会員登録してください。
◆「my route」アプリ内でキャッシュレス決済で購入してください。

購入の際に参加者番号を入力いただきます。

3 利用方法

◆期間中にアプリで購入済の乗車券をスマートフォンの画面に表示し、乗降時等に駅員やバス乗務員に見せてください。

「電車・バスで行こう！キャンペーン」について

［販売期間：2026年9月18日(金)～10月23日(金) ※23:59］

発売価格
300円（2枚綴りの乗車券、1回あたり150円）※1枚で対象路線が90分乗継・乗降自由

乗車可能路線
あいの風とやま鉄道(石動駅～越中宮崎駅間)、富山地方鉄道(鉄道・市内電車・バス)、JR西日本(城端線・氷見線)、万葉線、加越能バス、富山市コミュニティバス(大山・山田・八尾地域)、まいどはやバス、高岡市公営バス、射水市コミュニティバス(きときとバス)、のるーと射水、魚津市民バス、滑川市コミュニティバス(のるmy car)、黒部市内路線バス、砺波市営バス、小矢部市営バス(メルバス)、南砺市営バス(なんバス)、上市町営バス、立山町営バス、入善町営バス(のらんマイ・カー)、あさひまちバス

※高速バス、定期観光バス、富山地方鉄道の特急電車及び快速特急電車、JR西日本観光列車『べるもんた』、加越能バスの世界遺産バス及びわくライナー、氷見市街地周遊バス、コミュニティバスの一部路線を除きます。
※あいの風ライナーを利用する場合は別途ライナー券（300円）が必要です。（金沢駅への乗り越しはできません）
※県外の駅・バス停からの乗り入れ、県外の駅・バス停への乗り越しはできません。

ご購入・ご利用の際の注意

◎利用期間 ／ 2026年10月5日(月)～10月23日(金)　※23時59分利用開始分まで　※土日祝を除く、平日14日間
◎この乗車券は払い戻しができません。
◎降車する（または改札口を出る）とき、90分の有効期間が切れていた場合は、乗車した駅・バス停からの正規運賃を頂戴しますので、余裕を持ったご利用をお願いします。
◎この乗車券は、県民の方が通勤・通学、スポーツ観戦や文化芸術鑑賞等といった日常の移動をされる際にご利用いただけます。

とっても便利！ぜひご活用ください!!
とやまロケーションシステム

県内の電車・バスの出発地と到着地を指定して検索すると、運行情報や位置情報、遅延情報などをお知らせします。特に雨や雪の悪天候の時にはとても便利です。

電車・バスで行こう
Take the Train, Take the Bus

乗って、おいしい。沿線ラーメンキャンペーン

Ramen

キャンペーン限定きっぷで沿線のラーメン店へ出かけよう！





キャンペーン期間中、対象店舗で来店当日のキャンペーン限定きっぷの利用画面を提示すると、トッピングやサイドメニューなど、300円相当のうれしい特典に。

対象は沿線のラーメン店10店舗。特典は各店舗先着10名様限定です。

対象期間 2026年10月5日（月）~10月23日（金）
土日祝を除く

対象店舗

富山らーめん王国まるたかや富山駅前店（富山市）　RAMEN Spartan Z（富山市）　麺屋丸超富山駅前店（富山市）
富山ブラック麺家いろは 富山駅前CiC店（富山市）　麺屋つくし 富山駅店（富山市）　やまや（魚津市）　らーめん真太（南砺市）
味噌ラーメン専門店麺屋・圀丸。高岡店（高岡市）　濃厚鶏白湯拉麺 いし田（高岡市）　らーめん誠や（高岡市）

詳しくはコチラ

※特典内容は店舗によって異なります。※各店舗、予定数に達し次第終了します。※乗車券を利用した当日のみ対象となります。※特典は、店内メニューをご注文の方に限りご利用いただけます。

デジタルきっぷを購入してプレゼントに応募しよう！

キャンペーン期間中に、「my route」アプリでキャンペーン限定きっぷを購入し、アンケートに回答のうえご応募ください。



ご応募いただいた方の中から抽選で20名様に、
1,000円分の図書カードをプレゼントします。

電車やバスを利用した感想や、今後利用してみたい公共交通について、皆さまの声をぜひお聞かせください。

アンケートへの回答
ご応募はこちらから

電車・バスで行こう キャンペーンサイト





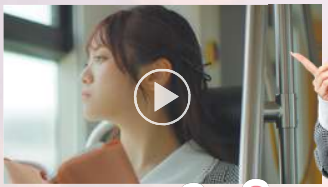



ショートムービー公開中！

出演　宮田 愛萌

お問い合わせ先　076-444-3124　富山県交通政策局地域交通・新幹線政策室 交通戦略企画課