



CONTENTS

主な内容

次世代育成支援行動計画 .....	2~5
まちのわだい .....	6~7
各種相談ごと .....	11
保健だより .....	12~13
秋の叙勲・褒章 .....	15
笑顔あふれるまちいみず .....	16~17
情報ひろば(募集・催し物・案内) ...	18~22

新湊地域の旧町を曳山を引いて練り歩く曳山巡行が11月5日、射水市の誕生を記念して開かれ多くの見物客で賑わいました。

今回参加した山車は7基。午後4時30分に新湊庁舎前に集まり、姫野洋一新湊曳山協議会会長が「地域文化のシンボルとして曳山を受け継ぎ、全国に発信していきたい。射水市が夢とロマンあふれるまちとなるよう努力していきたい」と挨拶し、提灯に灯りをともし古新町の曳山を先頭に巡行しました。南立町の曳山には「射水市誕生」の幕が垂らされるなど、夜遅くまで「イヤサー、イヤサー」の掛け声が町中に響き、射水市の誕生を祝いました。

# 子どもたちの輝く未来のために 結ぼう！子育ての輪 親子の笑顔があふれる都市 いみず

平成17年度～21年度  
- 射水市次世代育成支援行動計画策定 -



問合せ先

福祉保健部児童家庭課 ☎82 - 1953

## 計画策定の趣旨

市では、子どもを安心して  
生み育てることができるとして  
の構築を重要施策の一つとし  
て位置付け、子育て支援や、  
働きながら子育てをしている  
皆さんの生活支援、また子ど  
もたちの健全育成のために、  
様々なメニュー、体制の中  
で子育て支援事業を展開して  
います。

理念として、父母その他の保  
護者が子育てについての第一  
義的責任を有するという基本  
的認識の下に、子育ての意義  
についての理解が深められ、  
子育ての喜びが実感されるよ  
うな取り組みを行うことを基  
本として、住民が未来に希望  
を持って、また安心して子ど  
もを生み、育てることができ  
る優しいまちづくりを目指し、  
「射水市次世代育成支援行動  
計画」を策定するものです。

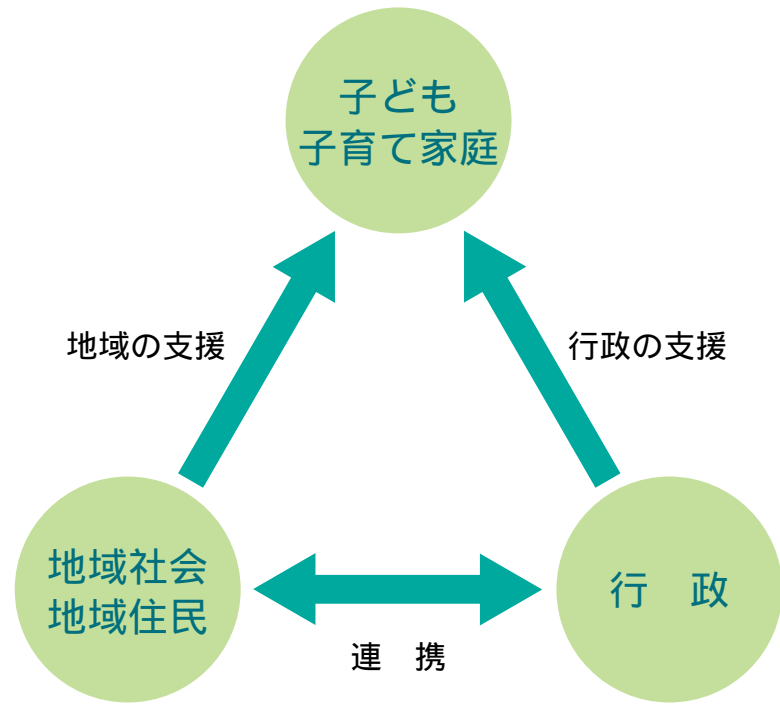

## 射水市の少子化の現状

年齢別・性別人口構成

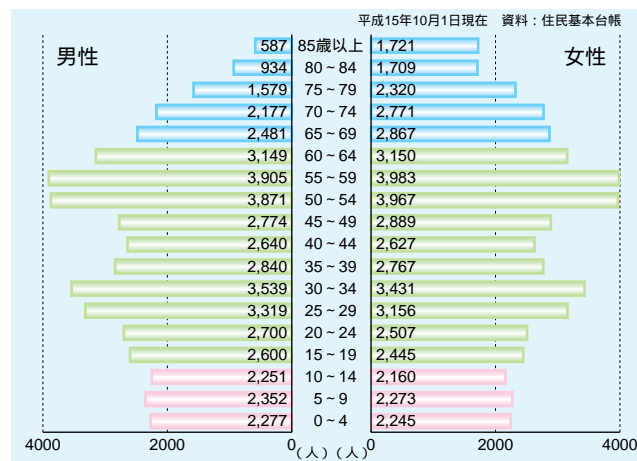

世帯構成の推移

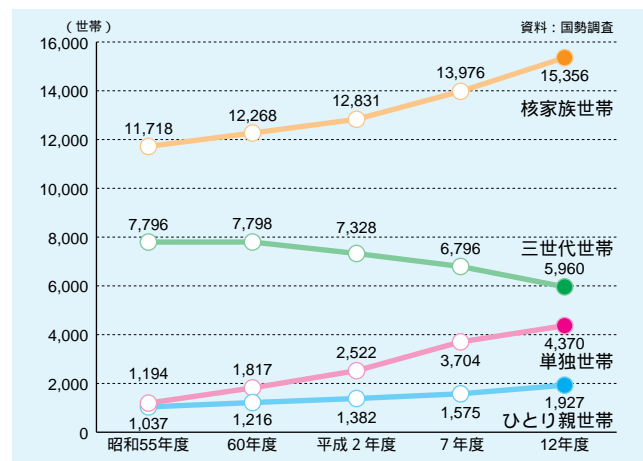

児童人口の推移(0～17歳)



合計特殊出生率の推移

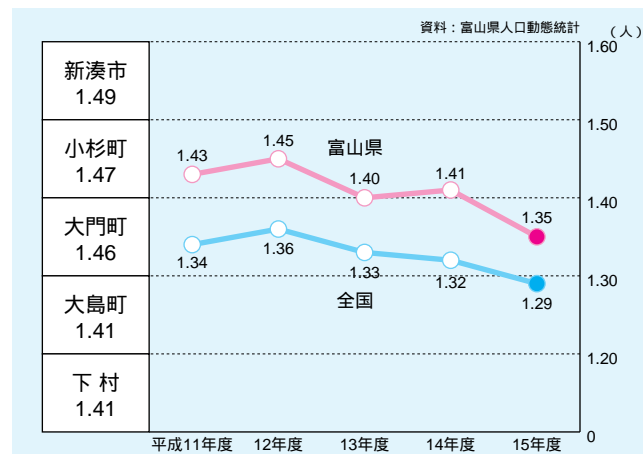

少子化が、日本の社会経済全体に深刻な影響を与えることが懸念される中、地方公共団体・企業等が一体となって、従来の少子化対策に加え、総合的な推進体制の整備、具体的な施策の推進を目的とした「次世代育成支援対策推進法」が平成15年7月に制定されました。

この「次世代育成支援対策推進法」では、全国の地方公共団体に、国が示した策定の指針に基づき、「地域行動計画」(市町村行動計画)を、策定することを義務付けています。

今日の少子化は、未婚化や晩婚化に加えて新たに、「夫婦の出生力そのものの低下」も大きな要因として指摘されており、子育ての経済的・精神的負担や仕事と子育ての両立の難しさなど、考えていかなければならない様々な社会的経済的な課題があります。厚生労働省は、少子化の流れを止めるため、平成14年9月に「少子化対策プラスワン」を取りまとめ、従来の「子育てと仕事の両立支援」の取り組みに加え、「男性を含めた働き方の見直し」「地域における子育て支援」「社会保障における次世代支援」「子どもの社会性の向上や自立の促進」の4つの柱に沿った総合的な取り組みを推進しています。

射水市としても、次代を担う子どもが健やかに生まれ、かつ育成される環境の整備・充実に努めるため、本計画を策定し、事業を実施していきます。

## 地域における 子育て支援サービス等の ネットワーク形成

子育て家庭に対して、きめ細かな子育て支援サービス・保育サービスの効果的・効率的に提供するために、地域における子育て支援サービス等のネットワークを形成します。(子育て支援合同連絡会)

## 地域子育て世代間交流の推進

子どもからお年寄りまで世代・年齢を超えてふれあいを深めながら「遊び」の伝承を実施し、地域全体で子どもたちの心と体を育てていくきっかけ・場づくりを図ります。(三世代ふれあいの集い事業)

## 多彩な保育サービスの実施

様々なニーズに応じて、広く住民が利用しやすい保育サービスを実施します。

具体的行動目標：

延長保育事業：施設数19か所、定員128人に拡充  
(施設数：16か所、定員113人)

休日保育事業：新設3か所、定員13人に拡充  
(未実施)

乳児保育事業：施設数21か所に拡充  
(施設数：20か所)

## ファミリー・サポート・ センターの設置

地域住民同士の育児に関する相互援助活動で、サービス提供者・利用者ともに登録する会員組織によって運営されます。(未実施)

具体的行動目標：新設1か所

## 一時保育事業

週に1～3日程度、臨時・緊急的に保育園の利用ができます。保護者の勤務形態などの事情、疾病・入院等の場合のほか、育児疲れ解消等のためにも利用できます。(施設数：5か所、定員24人)

具体的行動目標：施設数9か所、定員45人に拡充

## 放課後児童健全育成事業 (学童保育)

就労等により保護者が昼間家庭に不在の小学校低学年児童に、遊びや生活の場を提供することによって健全育成を図るとともに、子育て支援を行います。

(施設数：12か所、定員489人)

具体的行動目標：市内12か所、定員559人に拡充

# 射水市次世代育成支援に関する主要施策

(平成17年～21年)

結ぼう！子育ての輪 親子の笑顔があふれる都市 いみず  
～子どもたちの輝く未来のために～

( )内は平成14年度末数値



## 子どもを生み育てることの 意義に関する教育

子育ての楽しさ、男女が協力して家庭を築くことなど、子どもを生み育てることの意義に関して教育・広報・啓発を進めます。

## 子育て中の親が気軽に 相談できる体制の整備

子育て経験者の皆さんに『子育てサポーター』として活躍していただき、子育て中の方が家庭教育に関して気軽に相談できる体制を整備します。また、子育てサークル活動への支援等、地域における子育て支援ネットワークの形成を図ります。

## 幼児教育の振興に関する 政策プログラムの策定

充実、各地域の実情を考慮した、幼稚園の教育活動及び教育環境の充実、幼稚園における子育て支援の充実、幼稚園や保育園と小学校との連携の推進等、幼児教育の振興に関する政策プログラムを策定します。(幼保小連携事業)

## 「子ども110番の家」等の 防犯ボランティア活動の支援

子どもが犯罪等に遭ったときの緊急避難場所である、「子ども110番の家」等の防犯ボランティア活動を支援します。

## 相談・指導及び 在宅支援体制の 整備と強化

家庭児童相談室、健康推進課機能を強化し、虐待の早期発見・早期対応を図ります。また、児童相談所及び民生児童委員等関係者と連携し、巡回訪問、巡回相談を行うなど相談・指導及び在宅支援体制の整備・強化を図ります。

## 保育園受入児童の拡充

待機児童の解消を図るとともに施設の整備などを行います。(定員数2,735人)

具体的行動目標：定員数2,886人に拡充

## つどいの広場事業

子育てに対する不安や精神的な負担を少しでも解消するため、親子が気軽に集い、相談や情報交換ができる場所を提供します。(未実施)

具体的行動目標：新設1か所

## 地域子育て支援センター事業

子育て支援センターは地域の子育て支援の核として、子育て相談等の地域支援を行っていきます。(施設数：6か所)

具体的行動目標：施設数7か所に拡充

## 乳幼児健康支援一時預かり事業 (病後児保育<施設型>)

日常、保育園に通園している児童が病気の「回復期」であり、集団保育の困難な期間、病院、診療所または保育園において一時的に預かります。(未実施)

具体的行動目標：新設1か所、定員2人

## 特定保育事業

保護者の就労形態の事情により、週に2～3日程度、あるいは午前か午後のみなど、必要に応じて保育園を利用することができます。(未実施)

## 大きなシャケを捕まえる!

- 富山県庄川鮭まつり -

11月1日から30日までの1か月間にわたり、高岡大橋下流で第19回富山県庄川鮭まつりが行われ、鮭を追いかける子どもたちで賑わいました。

この企画は、庄川沿いの各漁業協同組合の組合員38人で実行委員会を組織し開催。水揚げされた約3万匹の鮭は、観光用の池に放たれつかみ捕りや鮭なべ、チャンチャン焼にし同祭りで味わうほか、イクラや味噌漬け、塩鮭に加工され県内で消費されました。



## アフリカで国際貢献

- 青年海外協力隊員派遣 -

アフリカのジブチ共和国に青年海外協力隊員として派遣される中井崇敬さん(三ヶ)が11月22日、田所市長職務執行者を表敬訪問し、激励を受けました。

ジブチ共和国はエチオピア連邦民主共和国の隣国で紅海の入口に位置する人口70万人程の亜熱帯気候の国。中井さんは自動車整備の専門学校を卒業後、高岡市内の自動車販売店で3年半の間、整備士として勤務され、その会社を退社し、自動車整備士の教官として任地に出向かれます。中井さんは「協力隊員OBの話聞いてから、この事業に参加することにあこがれていた。現地の方と交流し、優秀な自動車整備士を養成したい」と抱負を話されました。田所市長職務執行者は「健康に気をつけ、異文化を吸収し、国際貢献で学んだことを今後の生活に役立てて欲しい」と激励されました。



## 太公望が腕を競う

- 射水市誕生記念庄川ハゼ釣り大会 -

庄川沿いで栽培している新湊地区川口の白ねぎを県内外に売り出すことを目的に始められた庄川ハゼ釣り大会が11月3日、高岡大橋下で行われ、親子連れを中心に200人程の太公望が腕を競い合いました。

この大会は塚原地区の地域活性化を目的に若手経営者が集う塚原経営友好会が企画したもので今回が17回目。参加者は、思い思いの場所で釣り糸を垂れ、なかには28cmの大物のハゼを釣り上げる人やカレイを釣り上げる人もいて、楽しい時間を過ごしました。



## 射水市射水選手団惜しくも3位

- 第23回富山県駅伝競走大会 -

晩秋の越中路を県内の15の都市チームが争う第23回富山県駅伝競走大会が11月13日、富山・高岡間を往復する42.5kmのコースで行われ、射水市新湊チームは15位、射水市射水チームが昨年に続き3位に入賞しました。

射水市からは旧射水郡で選手を選抜した射水市射水チームと旧新湊市で選手を選抜した射水市新湊チームの2チームが参加。射水チームは序盤から上位につけ、第14区の城岡秀彦さん(富山大付属中)と第15区の川口愛さん(富山商高)が区間記録を塗り変えるなど、最終区まで2位高岡市とデットヒートを繰り広げたが惜敗。中田監督は「初優勝を狙っていたので残念。来年に向け、個人の走力をレベルアップし、チーム力を強化していきたい」と話されました。



射水市射水選手団の最終ランナー田中さん



昨年に続き3位に入賞を果たした射水市射水選手団



18区間タスキをつないだ射水市新湊選手団の最終ランナー三箇さん

## ほっぺより真っ赤な実!

- 池多保育園りんご狩り -

池多りんご出荷組合から池多保育所に寄付されたりんごの木が、今年も真っ赤な実をつけ11月9日、園児44人が約60個の完熟りんごを収穫しました。

同保育園に通う孫を持つ畑井猛さん(小杉北野)の指導で保育園職員が摘花作業や受粉作業を行い、園児はりんごの成長を見守り大事に育ててきました。この日を楽しみに待っていた園児は「りんごのおいしそうなおいがする」と自分の名前が張られたりんごを楽しそうに摘んでいました。収穫されたりんごは、給食で味わうほか、家族へのお土産として自宅へ持ち帰りました。





2006年の幕開けはマラソンで  
爽やかに過ごしませんか?

# 元旦マラソン開催



## 第43回新湊元旦マラソン大会

**と き** 平成18年1月1日(日)  
**受 付** 奈古中学校体育館  
 12月31日 午後10時～午後11時  
 \*当日申込はいたしません  
**開 会 式** 放生津八幡宮前  
 12月31日 午後11時45分～  
**スタート** 放生津八幡宮前  
 午前0時0分 一般・高校  
 午前0時1分 中学生  
 午前0時2分 小学生  
**参加費** 一般 1,000円  
 小中高生 500円  
**申込締切** 12月16日(金) 午後5時まで  
**表彰** 完走者全員に完走賞を授与します。  
**申込先及び問合せ先**  
 〒934-0039 射水市久々湊467  
 (財)新湊体育協会 ☎82-8278  
 \*郵送の場合は現金書留を利用してください。

## 第29回大門元旦マラソン

**と き** 平成18年1月1日(日)  
**と ころ** 大門総合体育館前(受付・開会式)  
**日 程** 午前9時30分～受付  
 午前10時～開会式  
 午前10時30分～スタート  
**参加資格** 健康に自信のある方ならどなたでも!  
 但し、小学校3年生以下の児童については保護者同伴とします。  
**コ ー ス** 射水市二口地内でファミリー(約3km)  
 ・一般(約5km)コースがあります。  
**参加費** 無料  
**申込締切** 12月21日(水)  
**表彰等** 完走者全員に完走証と参加賞を贈呈。  
 なお、元旦健康鍋をご賞味いただきます。  
**申込先及び問合せ先**  
 大門体育協会事務局  
 大門総合体育館内 ☎52-4655

# Hello Imizu!



国際交流員  
アンドリユー・マカスキル

みなさん、こんにちは!  
 国際交流員(CIER)の  
 アンドリユー・マカス  
 キルと申します!27歳の  
 オーストラリア人です。  
 出身はシドニーの近くに  
 あるニューカッスル(新  
 城の意味だけど、実はお  
 城はない!)という町です。  
 学生時代ニューカッスル  
 大学と熊本大学で日本語

とフィルムスタディース  
 (映画学)を専攻しました。  
 2000年から去年の4  
 月まで、熊本とニューカ  
 ッスルを行ったり来たり  
 しながら留学や、ワーキ  
 ングホリデイ、旅行、研  
 究など、素晴らしい経験  
 を多くしました。この国  
 際交流員の仕事を始める

前に、日本の侍と時代劇映画  
 について卒業論文を書きました。  
 北野武と昔の勝新太郎の両方  
 の「座頭市」、「子連れ狼」、「七  
 人の侍」などを研究しました。  
 小学生の時、先生から折り  
 紙や広島島のサダコと折り鶴の  
 話などを聞いていたので、日  
 本の文化に興味深くなりました。  
 15歳になって、武道を始めて  
 武術と日本のことをもつと理

解したかったので、大学で日  
 本語を勉強し始めました。  
 今年7月末に、富山県に着  
 いてから新湊市役所で働いて  
 出来るだけコミュニケーション  
 ベントに参加しました。また、  
 仕事で小学校と保育園を訪問  
 したり、翻訳や通訳をしたり  
 しています。学校では子ども  
 達に英語、異文化、そして国



# 楽しく生涯学習

射水市の公民館は、中央  
 館と27の地区館があります。  
 地域の生涯学習の拠点と  
 しての公民館は、老若男女  
 を問わずあらゆる世代の方々  
 に利用していただくための  
 施設です。そのためには、  
 地域住民のみなさんが、い  
 つでも、どこでも、だれも  
 が自由に学習することができ、  
 潤いと生きがいのある充実  
 した生活が送れるような生  
 涯学習社会を構築すること  
 が重要です。  
 また、少子高齢化、国際化、  
 高度情報化など社会環境が  
 大きく変化しているなかで、  
 豊かな心の醸成、新たな知  
 識・技術の習得など、多様  
 な学習機会の充実が求めら  
 れています。  
 そこで各公民館では、青  
 少年教室、女性学級、高齢  
 者学級、家庭教育学級、コ  
 ミュニティ講座、教養講座、  
 趣味・実技教室などを実施し、  
 生涯学習社会の環境整備に  
 努めているところです。  
 特に、学校週5日制の導  
 入に対応し、一部の公民館  
 では、土曜日の午前を、子  
 どもたちがさまざまな体験  
 活動を行う場として開放し、  
 心豊かな子どもたちの育成を  
 つけています。  
 学習者の多様なニーズに  
 対し、公民館ごとに地域の  
 特長を生かした学習活動を  
 実施し、地域の皆さんの参  
 加を得て、充実した公民館  
 活動を展開していきたいと  
 考えています。



# 図書館だより

先月より市内各館が午後  
 8時までの開館となり、平  
 日のご利用が一層便利にな  
 りました。  
 現在使用されている図書  
 館利用カード(大島図書館  
 除く)は、そのまま利用で  
 きます。  
 その他詳細については、  
 それぞれの図書館にお問い  
 合わせください。  
 次号から新刊図書・催し  
 もの等のお知らせをします。

**中央図書館**  
 (旧小杉町民図書館)  
 射水市戸破1511  
 ☎5714646  
**開館時間**  
 火・金曜日  
 午前9時～午後8時  
 土・日・祝日  
 午前9時～午後5時  
**休館日**  
 月曜日・第1木曜日・  
 祝日の翌日(注)  
 (注)祝日の翌日(注)、日  
 月曜日にあたる場合  
 は直近の火曜日

**新湊図書館**  
 射水市三日曾根3-23  
 ☎8218410

**正力図書館**  
 射水市大門67  
 ☎5215273

**大島図書館**  
 射水市小島684  
 ☎5215533

**下村図書館**  
 射水市加茂中部838-1  
 ☎5912303  
**開館時間**  
 火・金曜日  
 午前9時～午後8時  
 土・日曜日  
 午前9時～午後5時  
**休館日**  
 月曜日・月末日・祝日

**新湊図書館東部分室**  
 射水市古明神20  
 (射北中学校内)  
 ☎8613985  
**休館日**  
 火・土曜日  
 午後1時～午後5時  
 日曜日  
 午前9時～正午

# 困ったときには相談を...

一人で悩まず相談してみたいはかがですか！  
時間と場所を確認し、ご相談下さい。

相談名	12月	1月	時間	場所	備考
行政相談	5日	16日	13:30~16:00	小杉社会福祉会館	
	14日	11日		新湊福祉会館	
	21日	18日	13:00~16:00	大門総合会館	
	27日	24日		大島社会福祉センター	
人権相談	5日			福王寺(旧下村)	旧心配ごと相談
	12日		13:00~16:00	小杉社会福祉会館	
	14日	11日		新湊福祉会館	
	21日	18日		大門総合会館	
	27日	24日		大島社会福祉センター	
5日			福王寺(旧下村)	旧心配ごと相談	
心配ごと相談	毎週月曜日(祝日除く)		13:00~16:00	小杉社会福祉会館	
	毎週水曜日(祝日除く)			新湊福祉会館	
	毎週水曜日(祝日除く)			大門総合会館	
成年後見制度相談	28日	25日	14:00~16:00	新湊福祉会館	
無料法律相談	22日	26日	13:30~16:00	小杉庁舎	要予約(先着順) ☎57-1627
	8日	13日	13:00~15:30	小杉社会福祉会館	要2週間前より予約 ☎55-2813
	21日	18日	13:00~16:00	新湊福祉会館	要前日予約 (8:30~受付 定員6人) ☎82-8451
結婚相談	毎週水曜日(祝日除く)		19:00~21:00	新湊福祉会館	
住宅相談	18日	15日	10:00~15:00	新湊福祉会館	
年金相談	8日	12日	10:00~15:00	小杉庁舎	
	16日	20日		新湊庁舎	
	2日	6日		新湊商工会議所	
消費生活相談	毎週火・金曜日 (祝日の場合は前日)		9:00~16:00	大島庁舎	先着順・予約優先 ☎52-7974(直通)
女性の心と生き方相談	2日・16日	6日・20日	14:00~16:00	働く婦人の家	
障害者巡回相談	21日	18日	13:30~15:00	小杉庁舎	要予約
	15日	19日		新湊庁舎	☎86-8522
健康・介護相談	8日	12日	13:00~16:00	新湊福祉会館	
物忘れ・在宅介護相談	19日	16日	13:00~15:00	小杉庁舎	
電話教育相談	月曜日~金曜日		10:00~16:00	教育センター	☎84-9650
家庭児童・母子父子相談	月曜日~金曜日		9:00~17:00	新湊庁舎	☎82-1953
青少年育成相談	月曜日~金曜日		8:30~17:00	青少年育成センター	☎56-2148
子どもの悩み総合相談室	月曜日~金曜日 (祝日除く)		13:00~17:00	小杉庁舎	☎57-0100
子どもこころの相談室	毎週月曜日		14:00~17:00	子どもの権利支援センター	☎55-2799
	第1・2・4水曜日		14:00~17:00	「ほっとスマイル」	
	7日・14日	11日・18日	9:00~11:00 14:00~16:00	大島社会福祉センター	要予約 ☎070-6252-5343
臨床心理士による 子育て相談	2日・16日	6日・20日	9:30~11:30	小杉北部子育て支援センター	*子育て支援センター 開所時間中は、随時 保育士による子育て 相談を受け付けてい ます。
	9日	13日・27日		小杉南部子育て支援センター	
認定心理士による子育て相談	16日		10:30~11:30	大門子育て支援センター	
保健師による育児相談	7日・21日	11日・25日	9:30~11:30	小杉北部子育て支援センター	
	14日	18日		小杉南部子育て支援センター	
保健師による育児相談・計測	14日	25日	10:40~11:30	大島子育て支援センター	
子育て講演会	7日				
交通事故相談	2日・16日	6日・20日	13:00~15:00	富山警察署分庁舎	☎076-444-4400
巡回交通事故相談	8日	12日	10:00~15:00	高岡総合庁舎	☎21-9411

各種相談ごと

## 地域のかで子育て支援 ファミリーサポートセンター

少子化、核家族、女性の社会進出など、多様化する社会において、子育てのライフスタイルが変化しています。そこで、未来を担う子どもたち一人ひとりが心豊かに生まれ育ち、親が安心と喜びと夢を持って子育てできるように、



様々な取り組みがなされています。学童保育、保育園(乳児保育、延長保育、一時保育)、幼稚園(預かり保育)、ファミリーサポートセンターなどがあります。

ファミリーサポートセンターは子育てを応援したい方と、応援して欲しい方が会員登録をし、お互いに援助し合い、より良い子育て環境作りをサポートしようとするものです。急な、保護者の早朝出勤、残業、病気、子どもの発熱、病気などの時に、保育園の送迎、預かり、学童保育への迎えなどを支援します。

利用料金は、センターが定める基本料金に基づき依頼した方が協力していただいた方に直接支払います。また、活動中の万一の事故に備え、ファミリーサポートセンター補償保険に加入していただくなど、利用しやすい内容になっています。

多くの皆様に、当センターのシステムを知っていただき、気軽に利用していただきたいと考えています。

### 問合せ先

射水市ファミリーサポートセンター(小杉福祉会館内)  
射水市戸破4200-11 TEL・FAX 55-5582

## 介護予防一口メモ

~閉じこもり予防は日常生活の改善から~

「家が一番」とばかりに家の中や家の周りで過ごすような毎を送っていませんか？

活動が少ない生活が続くと、心や身体の働きが弱り、寝たきりや認知症にもつながりかねません。とくに高齢になると、からだを動かさないと、どんどん衰えてしまいます。

さあ、あなたもご自分の生活を見直してみよう！

### 予防のポイント

外出する回数をできるだけ増やしましょう。

散歩など、できれば週に3~4回は

外出するように心がけましょう。

出かける習慣をつけましょう。

買い物や用足し、友人と会うなど

出かける習慣を心がけましょう。

地域の活動に参加しましょう。

健康づくり教室や生きがい講座などに

参加してみましょう。



# いみず の福祉

## 集まれ! 元気ないみずっ子

児童館からのお知らせ

児童館は、毎月「児童館だより」を発行して、各児童館での催物、イベントを案内しています。楽しいことがいっぱい！児童館に遊びにきてね！

### 堀岡児童館

☎86-1447  
射水市射水町1丁目10-1

### 塚原児童館

☎82-8017  
射水市松木646番地

### 海老江児童センター

☎86-1518  
射水市東門東町3番地5

### 戸破児童館

☎55-0154  
射水市戸破2475番地

### 三ヶ児童館

☎55-0780  
射水市三ヶ933番地1

### 太閤山児童館

☎56-3002  
射水市中太閤山13丁目3番地

### 大門児童館

☎52-0273  
射水市大門164番地2

### 大島児童館

☎52-2570  
射水市小島677番地

### 下村児童館

☎59-2303  
射水市加茂中部838番地2  
下村交流センター内

### 新湊児童室

☎82-8464  
射水市本町一丁目12-24  
新湊公民館内

### 放生津児童室

☎82-8460  
射水市立町10番20号  
放生津公民館内

# 保健だより

・H18年3月31日までは、平成17年度健康カレンダー・や保健だよりをご覧になり、旧市町村の保健事業にご参加ください。  
 ・乳幼児健診・予防接種は、個人通知しませんので、毎月の広報「いみず」を見て会場へお越しください。

H17年12月

問合せ先・各保健センター

・健康推進課 TEL82-1954 FAX82-3175



乳幼児の予防接種について  
 平成18年3月31日までは、旧市町村が指定する医療機関で接種してください。

## 新湊保健センター (対象：新湊地区)

TEL82-8416 FAX82-8419

項	目	対象者	実施日	受付時間	会場	
成人	教室	リハビリ教室(木曜会)	教室生	毎週木曜日	13:15~13:30	新湊保健センター
	相談	健康相談	希望者	月~金曜日	9:00~17:00	新湊保健センター
母子	健診	3か月児健診	H17年9月生	1月11日(水)	13:00~13:20	射水市民病院
		1歳6か月児健診	H16年6月生	1月10日(火)	13:00~13:20	新湊保健センター
		3歳6か月児健診(歯ピカ教室3歳6か月児)	H14年6月生	12月20日(火)	13:00~13:20	新湊保健センター
	教室	歯ピカ教室(1歳6か月児)	H16年5月生	12月22日(木)	13:00~13:20	新湊農村環境改善センター
		歯ピカ教室(2歳児)	H15年11月生	12月15日(木)	13:00~13:20	新湊農村環境改善センター
		歯ピカ教室(2歳6か月児・3歳児)	H15年5月生・H14年11月生	12月16日(金)	13:00~13:20	新湊農村環境改善センター
	相談	育児・母乳相談	乳幼児		12月21日(水)	13:00~13:20
健康相談		希望者		月~金曜日	9:00~17:00	新湊保健センター

## 小杉保健センター (対象：小杉地区)

TEL56-3007 FAX56-3008

項	目	対象者	実施日	受付時間	会場	
成人	検診	胃検診	H17年度未受診者(要予約)	1月6日(金)	8:30~9:30	小杉保健センター
		健康相談	中太閤山地区	12月6日(火)	9:30~11:00	中太閤山公民館
		南太閤山地区	12月7日(水)	南太閤山公民館		
		金山地区	12月14日(水)	金山公民館		
	大江地区	12月21日(水)	大江公民館			
母子	健診	3~4か月児健診	H17年8月生	12月8日(木)	13:00~14:00	小杉保健センター
			H17年9月生	1月12日(木)	13:00~14:00	小杉保健センター
		1歳6か月児健診	H16年5月生	12月7日(水)	13:00~14:00	小杉保健センター
		2歳児歯科検診	H15年12月生	12月13日(火)	9:45~10:00	小杉保健センター
		3歳6か月児健診	H14年6月生	12月22日(木)	13:00~13:15	小杉保健センター
	教室	むし歯ゼロ教室A	H14年11月生の予約者	12月15日(木)	9:30~9:45	小杉保健センター
		むし歯ゼロ教室B	H15年6月生の予約者	12月13日(火)	9:30~9:45	小杉保健センター
	相談	すくすく相談	生後6か月児と希望者	12月2日(金)	9:30~10:00	小杉保健センター
			1月13日(金)	9:30~10:00	小杉保健センター	
のびのび相談		生後9か月児と希望者	12月19日(月)	9:30~10:00	小杉保健センター	
予防接種	BCG予防接種	H17年8・9月生	1月13日(金)	13:30~14:30	小杉保健センター	

## 大門保健センター (対象：大門地区)

TEL52-7070 FAX52-7071

項	目	対象者	実施日	受付時間	会場	
成人	教室	リハビリ教室	教室生	12月8日(木) 1月19日(木)	13:00~13:30	大門保健センター
		健康体操教室	教室生	12月6日(火) 12月20日(火) 1月10日(火)	9:50~10:00	大門保健センター
母子	健診	3~4か月児健診・BCG予防接種	H17年8・9月生	12月20日(火)	13:00~13:20	大門保健センター
		1歳6か月児健診	H16年4・5月生	12月6日(火)	13:00~13:20	大門保健センター
		3歳6か月児健診	H14年6・7月生	1月10日(火)	13:00~13:20	大門保健センター
	教室	パパママセミナー	妊婦とその夫(要予約)	12月4日(日)	9:50~10:00	大門保健センター
		むし歯予防教室	個別通知	12月16日(金) 12月21日(水)	13:00~13:20	大門保健センター
	相談	びよびよ相談	妊産婦・0~8か月児	12月19日(月)	9:30~11:00	大門保健センター
		母乳相談	妊産婦(要予約)	12月19日(月)	9:30~11:00	大門保健センター
にこにこ相談		妊産婦・9か月以降の児	12月12日(月) 1月6日(金)	9:30~11:00	大門保健センター	

## 大島保健センター (対象：大島地区)

TEL52-7970 FAX52-5595

項	目	対象者	実施日	受付時間	会場	
成人	相談	健康相談	一般(希望者)	12月6日(火) 12月13日(火) 12月20日(火)	10:00~12:00	大島保健センター
				1月10日(火)		
成人	教室	リハビリ教室	教室生	12月6日(火) 12月20日(火)	13:30~15:30	大島社会福祉センター リハビリ室
母子	健診	3か月児健診	H17年8・9月生	12月16日(金)	13:00~13:20	大島保健センター
		3歳6か月児健診	H14年6・7月生	12月2日(金)		
	教室	フッ素塗布むし歯予防教室	申し込みされた方	12月9日(金)	13:15~13:30	大島保健センター
		相談	妊婦相談・育児相談 離乳食指導	妊産婦・乳幼児をお持ちの方	12月15日(木)	13:30~15:30
	予防接種	BCG予防接種	H17年6月2日~H17年8月31日生	12月1日(木)	13:30~14:30	大島保健センター

## 下村保健センター (対象：下村地区)

TEL59-8021 FAX59-8022

項	目	対象者	実施日	受付時間	会場	
成人	検診	胃・子宮・乳房・大腸検診	H17年度未受診者(要予約)	12月9日(金)	8:30~9:30	下村保健センター
	教室	あやめ交流会	教室生	12月21日(水)	9:30~9:45	下村保健センター
		男性のヘルシ-講座	受講生	12月7日(水)	9:00~9:30	下村保健センター
母子	健診	3~4か月児健診	H17年7月16日~9月23日生	12月15日(木)	13:15~13:30	下村保健センター
		1歳6か月児健診	H16年5・6月生			
		3歳6か月児健診	H14年5・6月生			
	教室	ほほえみ相談	幼児	12月8日(木)	10:20~11:50	下村交流センター
		育児相談	乳児	12月22日(木)	10:00~11:00	下村保健センター

### 生活習慣病を予防しよう!

生活習慣病とは、バランスの悪い食生活や運動不足、ストレス、喫煙・飲酒習慣など日ごろの不規則な生活習慣が原因で起こる病気です。以下のことに気をつけて予防しましょう。



健康づくりはあなたが主役です!

- 1 定期健診を受け自分の身体の状態を知りましょう。
- 2 適度に運動しましょう。
- 3 毎食野菜料理を食べましょう。
- 4 休養を十分にとりましょう。
- 5 自分と周囲のために禁煙しましょう。
- 6 過度の飲酒はやめましょう。

### お知らせ

大島地区の保健サービスの窓口が11月1日から変更となっております。

(旧)大島町役場  
町民福祉課

射水市 大島保健センター  
(社会福祉センター内)  
TEL52-7970  
FAX52-5595

\*主な業務\*  
母子手帳の交付、予防接種、各種健診や健康教室、健康相談等に関すること

保険医協会の健康テレホンサービス  
12月のテーマ ☎076-442-0003

月	ピロリ菌のはなし
火	サプリメントと健康被害
水	妊娠中や授乳中でも受けられるインフルエンザワクチン
木	気づかない歯ぎしりの害
金	お酒の利尿作用
土・日	冷え症と漢方薬
年未年始	食事の大切さ 12月28日~1月3日

### 休日在宅当番医・歯科医 (診療時間 午前9時~午後5時)

月日	医院・病院	電話	月日	医院・病院	電話
12月4日(日)	羽岡医院(本町(新湊))内)	84-8200	12月25日(日)	渋谷内科医院(殿村(新湊))内)	82-5328
	松本医院(三ヶ(小杉))内・小)	55-0057		渋谷クリニック(戸破(小杉))内(呼胃循)	55-0025
	池田歯科医院(高岡市)	82-4422		松田歯科診療所(高岡市)	36-1232
12月11日(日)	古野医院(八幡町(新湊))外)	82-3964	12月30日(年末)	菓子井内科医院(本町(新湊))内)	82-2032
	渡辺内科クリニック(二口(大門))内)	52-6030		真生会富山病院(下若(大門))内(小眼)	52-2156
12月18日(日)	ほたる野歯科医院(広上(大門))	51-7744	12月31日(年末)	大野歯科医院(高岡市)	28-1515
	姫野病院(放生津町(新湊))内)	84-0055		古野医院(八幡町(新湊))外)	82-3964
	おおむら耳鼻咽喉科医院(東太閤山(小杉))耳鼻咽)	56-8577		高島小児科クリニック(戸破(小杉))小)	55-8117
12月23日(祝)	安田歯科医院(庄川本町(新湊))	82-6480		わかば歯科クリニック(高岡市)	26-8148
	長徳寺クリニック(本町(新湊))整)	84-7171			
	藤田クリニック(二口(大門))産婦)	52-3515			
	米沢歯科クリニック(高岡市)	28-2266			

# 秋の叙勲・褒章

2005年秋の叙勲・褒章が発表され、長年にわたり国家または公共に対し功労のある方に贈られる瑞宝単光章など、市内在住の6人の方が受賞されました。  
\*氏名(年齢・住居地(旧市町村名))

## 瑞宝単光章

元小杉町消防団副団長  
**角波 秀信氏**  
(73歳・浄土寺(小杉))



昭和41年に小杉町消防団金山分団に入り、平成6年から15年まで副団長を務め、住民の生活安定に貢献されました。

## 瑞宝単光章

元国勢調査員  
**島崎 英子氏**  
(75歳・堀岡(新湊))



旧堀岡村職員であった昭和25年から平成2年まで9回連続で国勢調査に携わり、統計行政に貢献されました。

## 黄綬褒章

表具師  
**鎧塚 和範氏**  
(65歳・戸破(小杉))



表具師として48年の永きにわたり従事し、平成14年には卓越した技能者に贈られる「現代の名工」としての認定を受け創作活動に励まれています。

## 藍綬褒章

富山県議会議員  
**四方 正治氏**  
(60歳・八幡町(新湊))



新湊市議会議員を経て昭和57年に富山県議会議員に初当選し、現在5期目。地域の産業経済基盤の整備に努められ、自由民主党富山県連幹事長の要職を務められています。

## 藍綬褒章

保護司  
**棚元 理一氏**  
(73歳・八塚(大島))



父喜一さんと親子二代で保護司となり、26年間職務に従事し、青少年の健全育成に貢献されています。

## 藍綬褒章

元大島町選挙管理委員会委員長  
**林 要氏**  
(81歳・新開(大島))



昭和59年に大島町選挙管理委員会委員に選出され、21年の永きに亘り職務に従事されました。また、平成元年から同会委員長を務め、厳正な選挙管理の執行に務められました。

### 消費生活相談をご利用ください

市では、悪徳商法や契約についてのトラブル(商品やサービスに関する)の処理方法やクーリングオフの仕方などを相談員がアドバイスする消費生活相談日を設けています。一人で悩まず、相談員が解決のお手伝いをいたしますので、お気軽にご相談ください。

相談日	毎週火・金曜日(祝日・年末年始を除く) 祝日に重なった場合は、その前日となります。
相談時間	9:00~16:00(12:00~13:00を除く)
相談場所	射水市役所大島庁舎1階相談室(生活安全課内)
電話番号	52-7974(相談直通)
相談料	無料

相談日以外で急を要する場合は下記センターへご相談ください。

所在地	富山県消費生活センター 〒930-0805 富山市湊入船町6-7 ☎076-432-9233(消費生活相談) ☎076-433-3252(金融相談)	富山県消費生活センター高岡支所 〒933-0045 高岡市本丸町7-1 ☎25-2777
	相談時間	8:30~17:00(12:00~13:00を除く) 土・日・祝祭日・年末年始は休み

問合わせ先 射水市生活安全課生活安全係 ☎52-7966

### 【年末・年始のごみの収集について】

平成17年12月31日(土)から平成18年1月3日(火)までごみの収集はお休みします。地区により違う場合がありますので、詳細は、ごみのカレンダーをご覧ください。

\*直接搬入される場合

燃えるごみ・燃えないごみ(クリーンピア射水) 資源リサイクルごみ(ミライクル館)

12月30日(金)は、午後3時30分までに搬入してください。

クリーンピア射水 ☎55-2730

ミライクル館 ☎55-8650

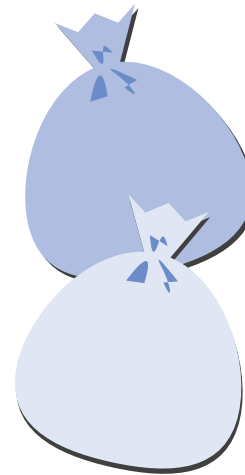

### 【年末・年始のし尿の収集について】

平成17年12月29日(木)から平成18年1月3日(火)までし尿の収集は休みます。

## ||||| チャレンジ・エコライフ! |||||

### 今月のテーマ「省エネでも暖まろう！」

いよいよ寒い冬がやって来ました。省エネはしたいけど、寒いのも耐えられません。

そこで、省エネしながら暖まる暖房器具の活用法、今回はエアコンとファンヒーターについて考えてみましょう。

#### 温度は20度を限度に設定

設定温度を21 から20 に下げた場合 年間1,640円節約CO<sub>2</sub> 25.7kg削減

#### お休み前はタイマーを

エアコンの暖房使用を1日1時間短縮したら 年間1,170円節約CO<sub>2</sub> 18.3kg削減

#### フィルターはこまめに掃除を

フィルターが目づまりしたエアコンを掃除した場合 年間40円節約CO<sub>2</sub> 0.6kg削減



\*扇風機を活用するとさらにエコ! : エアコンと同時に使うと暖かい空気が回って暖房の効果が高まります。

\*エアコンの室外機の吹き出し口にご用心! : 室外機の吹き出し口の前に物があると風の通りが悪くなり暖房効果が悪くなります。

\*買い替えの時は要チェック! : 省エネタイプを購入すると地球上に優しいだけでなく、電気代もお得です。

美しい地球を きれいなまちを 環境について考える

## エコ・ネット いみず

### 補助制度のご案内

#### 「家庭用小型風力発電機設置補助」

市では家庭用小型風力発電機の設置に対し、その設置に要する経費の一部を補助いたします。

補助金額 : 補助対象経費の3分の1で25万円を限度とします。

\*補助を受ける場合、いくつか要件がありますので、設置を考えておられる方は、環境課環境保全係までお問い合わせください。

環境課 ☎52-7967

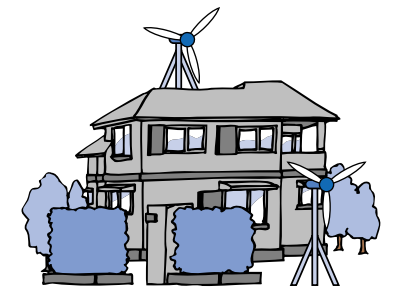

### ごみの分別大辞典

#### 「ビデオテープ・カセットテープ」

不用になったビデオテープやカセットテープは「燃えるごみ」です。指定袋に入れて燃えるごみの収集日に出してください。

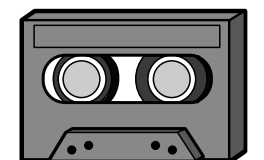
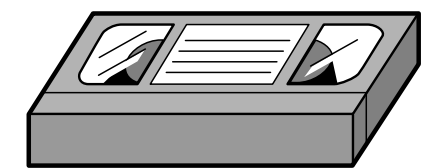



今回は 射水市立 金山小学校のみなさん

# 笑顔あふれる

# まちいみず

## ジャパニーズ・ソウル・ビート

日本の魂の響き

### 越中大島太鼓(新開発)

歯切れのよい軽快なリズムに3尺太鼓の響きが混ざり合い、観る者の全身を震わす組太鼓。太鼓から発する音の波長がホールを揺さぶり、魂のリズムが観客の心を震わす。これが越中大島太鼓の魅力。

越中大島太鼓は、25人のメンバーで毎週月曜日と木曜日に大島中央公園コミュニティ体育館で午後7時30分から活動している。女性が6割を占め、女性が叩くやさしくそして勇ましい音色もこの太鼓の魅力

のひとつで、射水市内外から集まったメンバーは、職業は様々だが「ジャパニーズ・ソウル・ビート」日本の魂の響きを、多くの人に伝えたい」と同じ目的を持ち練習に汗している。



今年8月、念願であったサンフランシスコで琴と太鼓の海外公演を行い、日本の和楽を紹介した。会場内は熱気に包まれ、メンバーの阿吽の呼吸と観客の波長が一体となり、演奏後は総立ちで演奏を讃えたそうだ。今までの活動が認められ、11月に、北日本新聞文化賞を受賞された。代表の堀田さんは「多くの人の理解と協力で受賞できた。私たちはその恩に報いるためレベルアップし、この太鼓を全国に発信したい」と受賞後の抱負を語る。

「結成した当初は、人集めに苦労した」と、堀田さんは17年前を振り返る。この会は平成元年、大島町制百年を記念して、町内の有志30人が集まり結成された。町の協力で太鼓などは揃えたが、全員が素人。この会のオリジナル楽曲を手がけている渡辺洋一先

生の教えを請い練習に励んだそうだ。「一時は、メンバーが10人程に減ったが、地道な活動が実り、公演を聴いた人が感動し、演奏をしてみたい」と思い入会され、現在のメンバーに至った。組太鼓はチームワークが大切。

その上で今のメンバーはベスト」と、この会の仲の良さを話す。「太鼓は叩けば音が鳴る。音程がない。だからこそ難しい」とメンバーは太鼓の奥深さを語る。「太鼓は音の強弱、速さそしてリズムの組み合わせで演奏の良し悪しが決まる。



人に感動を与えるには技術が必要。ひとつひとつ着実に階段を上り、技術を身に付けた」と話す。「今年はオリジナルCDを自主制作したい。また、再来年はハワイで海外公演を行いたい」と、この会の夢は果てしなく広がる。

声高らかに歌ったよ！  
射水市の替え歌



どんとこぎ出せ 新市の船出  
射水・新湊 かた組合って  
ぼくも私も みんなが主役  
夢もふくらむ ふるさと創ろう  
ヨイトコロー

たのは6年生。「総合的な学習の時間」にふるさと調べをして、「ぼくらが住む金山編」・107年の歴史を閉じる小杉町編」とともに考えたものです。夢と希望にあふれる「ふるさと射水市」を創っていくのは、ぼくたち子どもです。みんなが主役の住みよい市を創るために、これからも全校79名仲良く助け合い、勉強や運動にがんばります。



旧下村 加茂神社南側の敷地には、県西部唯一の馬事公園があります。

馬術の向上、県指定無形文化財「流鏝馬」の継承などを目的に、昭和61年11月に建設されました。

厩舎には、サラブレッドなどの乗用馬が7、9頭飼育され、土・日曜日や休日には、愛馬クラブ員による調教がなされています。

平成17年4月には、施設の一部として放牧場が完成しました。これによって、馬が自由に走り回る環境が整い、子ども達が見学したり、馬に触ったりする様子がよく見られるようになりました。

また、一般の人が乗馬を体験できる場として、乗馬に

みどころいっぱい

## ディスカバーいみず Vol.1

馬と語る空間  
- 馬事公園 -

「ヤレンジ」が毎年6・9月の2回行われ、愛馬クラブ員の指導のもと、無料で楽しむことができます。

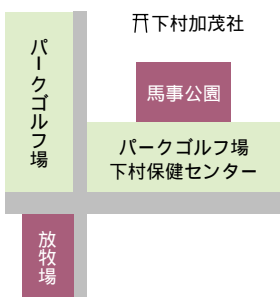

# 情報ひろば

詳細な情報については  
問合せ先で  
確認してください

## 募集

### 社会福祉法人小杉福祉会職員

当法人は、平成18年4月採用の福祉に情熱をもった職員を募集します。

#### 職種・人員・資格

- 介護職員（非常勤）15名  
年齢50歳まで
- 看護師（常勤・パート可）2名
- 理学療法士・作業療法士3名
- 調理員（非常勤）1名

募集期限 12月20日(火)

試験日 12月26日(月)

#### 問合せ先・勤務先

- エスポワールこすぎ
- 56-11078 大江苑
- 55-8888 大岡の杜（新築中）

### 特養ホーム「大岡の杜」入所者申込受付

（小杉福祉会は、新型特養「大岡の杜」を新設します。

### 「親子フリーパス」って？

射水市内の未就学児のみなさんに3か月健診時に申込書をお渡しします。パスは本人とその保護者だけが利用できます。パスを大島絵本館でご提示いただくのと入館料が無料になります。

有効期限は小学校入学前の3月31日までです。パスをお持ちでない方でご希望の方は大島絵本館まで直接お越しください。  
問合せ先 大島絵本館  
52-6780

### 高齢者虐待予防講演会

誰にでも、どこかの家庭でも起こりうる高齢者虐待、「まさかこんなはずではなかった」とならないように、家族だけが介護者を抱え込むのではなく、地域でお互いに支えあえたら地域でいつまでも安心して過ごすことができるのではないのでしょうか？  
高齢者虐待を正しく理解し、



## 12月11日～20日 交通安全県民運動

### ゆっくり走ろう 雪のふる里北陸路

**重点**

- 1 高齢者・若者の交通事故防止
- 2 ライトの早め点灯とこまめな切りかえの励行
- 3 飲酒・暴走運転の追放

**安全運転のポイント**

ポイント1「飲酒運転3ない運動」  
飲んだら乗らない  
乗るなら飲まない  
乗る人には飲ませない

ポイント2「ライトの早め点灯」

ポイント3「安全運転1・2・3運動」  
1 割のスピードダウン  
2 倍の車間距離  
3 分早めの出発

ポイント4「踏切の事故防止」



### 市民病院パート職員

募集項目・人数  
薬剤師 1名  
パート職員

雇用期間 1年間  
募集期限 12月28日(水)

問合せ先 市民病院総務課  
82-8100

## 催し物

### 絵本館のクリスマスコンサート

モーツァルトのオペラ『パ

### 親子フリーパスのお知らせ

絵本館にはたくさんさんの絵本や親子で楽しめるワークシート、ビデオ上映などたのしい企画がいっぱい。「親子フリーパス」を活用し、絵本館に行こう！

日時 12月23日(祝)午後2時  
場所 大島絵本館シアター  
出演 コロアンジェリカ  
前売券 大人2千円  
小・中・高校生8百円  
親子券2千4百円

### 青少年健全育成講演会

新湊ライオンズクラブでは、親を対象にしたしつけ教育講演会を開催します。

日時 12月11日(日)午後2時  
場所 新湊中央文化会館小ホール

講演「最高の出会いが子どもを変えろ」  
講師 伊藤幸弘氏  
略歴・逮捕歴があり、暴走族の総長として1万5千人の構成員を束ねた経験を持ち、現在、子育て協会静岡支部長、静岡県教育協同組合顧問として活躍中。

### クリスマス会

富山情報ビジネス専門学校では地域貢献活動の一環としてクリスマス会を開催します。

日時 12月14日(水)午前10時～11時  
場所 富山情報ビジネス専門学校  
対象 2・3歳児とその親  
申込締切日 12月12日(月)先着30名  
申込・問合せ先 富山情報ビジネス専門学校  
55-1420

### 街かどふれあい館「いっぴくや茶」

展示 大門小学校と食生活改善委員のふれあいレシビ  
展示販売 暮らしを彩る花のハーモニー展 沖村由美氏  
クレイアート&デコパージュ展 高野仁志氏  
和の小物展 上野和子氏・大森良子氏  
フラワーアレンジメント展 新堰美枝子氏

営業時間 午前10時～午後5時  
定休日 毎週日曜日  
問合せ先 いっぴくや茶  
52-1722

## 大門小学校・大門中央幼稚園閉校・閉園記念誌及び記念品を頒布

このたび、本校・本園では、閉校・閉園に伴い記念誌・記念品を発行いたします。

希望される方は、下記の事務局までご連絡ください。内容については、下記のとおりです。多数の申し込みをお待ちしております。

**記念誌** 「写真で綴る大門小学校・大門中央幼稚園」DVD付き（卒業生写真及び校歌入り）

**記念品頒布価格** 校歌のオルゴール付きフォトスタンド  
記念誌、記念品セットで3,000円（セットでのみ頒布）  
入金確認後、3月中旬頃に配布予定  
市外の方は、配送料一律500円

**申込方法** 申込用紙に記入され、12月20日(火)までに提出（申込用紙は、大門小学校にあります。）

**支払方法** 18年2月末日までに金融機関で振り込み  
**問合せ先** 射水市立大門小学校 52-0072

## 平成18年 射水市成人式

新成人の皆さんの参加をお待ちしております。一般席も用意しておりますので、ご家族の皆さんもお気軽にご参加ください。

**日時** 平成18年1月8日(日) 午前10時～（受付 午前9時30分～）

**会場** 新湊地区 新湊中央文化会館  
小杉地区 小杉文化ホール  
大門地区 大門総合会館  
大島地区 大島絵本館  
下地区 下村公民館（旧農村環境改善センター）

**内容** 式典・記念行事  
**対象者** 原則として、昭和60年4月2日から昭和61年4月1日までの間に生まれた方  
進学・就職等により転出された方も参加できますので、お問い合わせください。  
詳しくは、12月上旬に送付される案内状をご覧ください。  
なお、当日は案内状がなくても会場に入場できます。

**問合せ先** 射水市教育委員会 生涯学習課（下庁舎1階）  
59-8091・FAX59-8099  
E-Mail: shougai@city.imizu.lg.jp

## 消防からのお知らせ

### 火災

射水市消防団の人事が左記のとおり発令されました。（平成17年11月1日付）

団長 山本 修  
副団長 吉野 勉  
（団長職務代理）  
高田 務  
南 芳弘  
（北部方面団長）  
小橋 良一  
若林 啓一

### コンセント

ほこりやゴミがたまっていると、そこに火がつくことがあるので、コンセントのまわりは日頃からよく掃除しておこう。たくさんプラグをいっぺんにつないだり（タコ足配線）、コンセントが古くなると、熱をもつことがあるので危険。

### ストーブ

火がついた状態で動かさない

### たばこ

消しわすれはもちろん、灰皿に吸殻がたたくさんたまってると危険。家族や大人が寝たばこや、たばこの不始末をしていたら、注意してあげよう。

### 放火の予防

放火原因の占める割合に「放火」が増えつつあります。放火はなかなか予期しにくいですが、次のようなことに注意して放火対策をしよう。  
家のまわりに新聞紙やごみなどの燃えやすいものはおかない。  
ごみは収集日の朝に出すようにする。  
家のまわりは明るくしておく。

家のまわりに燃えやすい物を置かない

案内

住宅用地の申告及び家屋の取りこわしの届出は11月13日(金)まで
平成17年中に、土地の使用状況(用途)を次のように変更された方、及び家屋を取りこわされた方は、平成18年度の固定資産税額に変更がありますので、早めに手続きをしてください。

- 住宅用地の申告
非住宅用地を住宅用地とした場合
例1 空地に住宅を新築した場合
例2 店舗、工場等を住宅に改築した場合
住宅用地を非住宅用地とした場合
例1 住宅を取りこわし、駐車場等にした場合
例2 住宅を取りこわし、店舗、工場等を新築した場合
例3 住宅を改築し、店舗等にした場合
家屋の取りこわしの届出
家屋を取りこわし、同地での新たな家屋の建築が無い場合
問合せ先 税務課資産係
52-7961

- チャイルドシート購入費を助成します
市では少子化・子育て支援対策および幼児の交通死傷事故防止を図るため次のとおりチャイルドシートの購入費を補助します。
申請条件
申請者及び対象幼児とも市内に住所を有すること
対象となるチャイルドシートは、道路運送車両法の規定に基づき定める保安基準に適合するもので、11月1日以降に購入されたもの
申請できる数は対象幼児1人につき1台まで
助成額 購入額の三分の一を助成(上限一万円、百円未満は切り捨て)
申請窓口 生活安全課、各区の行政センター
申請時必要なもの
印鑑
購入を証明する書類(領収書等)
品質保証書(又は取り扱いたい説明書)
問合せ先 生活安全課
52-7966



農業委員会事務局からのお知らせ

農家世帯の方は、毎年1月1日現在の状況による「農業委員会委員選挙人名簿登録申請書」を農業委員会へ提出することになっていきます。
申請書用紙を、12月中旬に地域の自治会又は生産組合を通じて配布しますので、必要事項を記載し、押印のうえ提出してください。
対象世帯 10アール以上の農地を耕作している農家又は農業生産法人の組合員等
取りまとめ 自治会又は生産組合(基本的にはこれまでと同じです。)
提出期限 平成18年1月10日(火)
提出先 農業委員会事務局又は各行政センター総務振興課
問合せ先 農業委員会事務局
82-11961



新湊商工会議所プレミアム付き商品券発売
贈って喜ばれ、もらってうれしい5%お得な「プレミアム付」しんみなど共通商品券を発売します。
販売日時 12月10日(土)~14日(水) 午前10時~午後3時
販売場所 新湊商工会議所
発行総額 6,300万円
\*商品券の発行総額に達し次第終了します。(一家族 5万円まで)
問合せ先 新湊商工会議所内 新湊商店連合協同組合
84-5110

コミュニケーション助成事業で防災資機材を購入
善光寺自治会では、このほど(財)自治総合センターの自主防



射水市農業委員会委員選挙投票日
告示日 12月11日(日)
投票日 12月18日(日)
投票時間 午前7時~午後8時
期 間 12月12日(月)~17日(土)
時 間 午前8時30分~午後8時
投票場所 各地区行政センター
射水市選挙管理委員会 57-1634

お子さんについて、心配なことはありませんか?
合併に伴い、子どもの悩み総合相談室(旧小杉町)、子どもこころの相談室(旧大島町)のメールアドレスを以下のとおり統一し、射水市民の皆さんのご相談に対応します。
kodomo-soudan@city.inizu.toyama.jp
電話番号は、変わりません(詳しくは、相談日程11ページをご参照ください)
お子さんに関する悩みに関し、適切なアドバイスをし、必要に応じて専門機関などを紹介します。どこにいったらよいかわからないという方は、まずご相談ください。
問合せ先 少子化対策・子ども権利班
57-1162

製造事業所のみなさんへ
工業統計調査に御協力ください
平成17年工業統計調査を12月31日現在で行います。この調査は、製造業を営むすべての事業所を対象として、その活動実態を明らかにすることを目的として調査します。
なお、調査票に記入していただいた内容については、統計法に基づき秘密は厳守されますので、正確なご記入をお願いします。
経済産業省 富山県 射水市



災組織育成助成(宝くじ助成)を受け、防災資機材を購入しました。
今回購入した資機材を地域の防災訓練等に活用することで、防災・防犯活動のさらなる充実と地域の連帯強化に期待が寄せられています。
問合せ先 総務課
57-11627

第33回花と緑の大会受賞者・受賞団体

第33回花と緑の大会において、花と緑の県づくり運動に功労があった左記の団体及び個人が表彰されました。(敬称略)

- 県知事表彰
環境部門功労表彰
塚原小学校
理事長表彰
花と緑の功労表彰
津田 昭彦
旧新湊支店副理事長
作道地区頭取
田原 光敞
旧新湊支店庄西地区
グリーンキーパー
稲田 和幸
旧小杉町緑化推進協議会副会長
小杉町花作り同好会会長
廣林フサ子
旧大門町グリーンキーパー
花と緑のコンクール表彰
一般花壇の部
最優秀賞
小杉町花作り同好会
(小杉歌の森運動公園)
優良賞 本江公民館
学校花壇の部
優秀賞 塚原小学校
幼稚園・保育園の部
優秀賞 小杉西部保育園
個人花壇の部
優良賞 瀬戸 厚子
(旧小杉町戸破)
花と緑の標語
優秀賞 竹田 竜紀
歌の森小学校3年生



塚原小学校



小杉町花作り同好会

年金だより

- 1. 国民年金保険料の納付は忘れずに
平成17年度の国民年金保険料額は、月額13,580円です。保険料の納付期限は翌月末日です。
国民年金保険料の納め忘れがあると、老後に受ける年金が減額されたり、長期間の納め忘れがあると年金を受けられない場合もあります。
また、障害基礎年金や、遺族基礎年金を受けることができない場合もあります。
このようなことにならないためにも国民年金保険料は納付期限までに納めましょう。
国民年金保険料の納付には口座振替をお勧めします。納める手間が省けて便利です。
当月に引き落とす「早割制度」を利用すると、月々40円割引になりさらにお得です。
詳しくは、高岡社会保険事務所(電話21-0057)または保険年金課(電話52-7965)へお問い合わせください。
2. 現況届は誕生月に提出を
年金を引き続き受け取るためには、毎年誕生月の末日までに「年金受給権者現況届」(現況届)を社会保険業務センターに提出する必要があります。

この「現況届」が提出されませんと、年金の支払いが一時的に止まることとなりますので、ご注意ください。
なお、「現況届」の用紙は、毎年誕生月の初め頃に年金受給者に直接送付されます。住所、氏名などを記入し、必ず誕生月の末日までに社会保険業務センターに提出してください。
また、次に該当する方は、「現況届」を提出する必要がありますので「現況届」は送付されません。
年金証書に記載されている年金の支払いを行うことを決定した年月日から、次に来る誕生月の末日までの期間が1年以内であるとき。
年金の全額が支給停止となっているとき。
全額支給停止となっていた年金が、受けられるようになってから1年を過ぎていないとき。
(在職老齢年金の仕組みにより全額支給停止となっていた年金が、標準報酬月額の下や退職によって受けられるようになった場合を除く)
詳しくは、高岡社会保険事務所(21-0057)または「ねんきんダイヤル(0570-07-1165)」へお問い合わせください。

# 健康

射水市民病院  
TEL82-8100



## 市民病院

### 住民健診 子宮がん検診のお知らせ

市民病院では、今年度も住民健診の子宮がん検診を受け付けます。(12月20日まで) 年に一度は子宮けいがん、体がんの検診を受けましょう。

また、婦人科外来では常時、以下の検査も行っていきます。お気軽にご相談ください。

- ・子宮がん検診(新湊市の指定医療機関)
- ・子宮・卵巣のエコー検査
- ・骨密度検査
- ・更年期障害の相談
- ・母乳相談
- ・妊産婦検診(現在、当院では分娩はできませんが、ご希望の病院にご紹介します。)

問合せ先 市民病院婦人科 TEL82-8100

また、外科外来では、火曜日金曜日の午前中、マンモグラフィー使用による乳がん健診も行っていきます。女性スタッフによる撮影ですのでお気軽に受診ください。

市民病院ホームページ

<http://www10.ocn.ne.jp/shin-hos>

## 射水市民病院

## Hospital

### 射水市民病院誕生

平成17年11月1日から本院は射水市民病院として出発をすることになりました。

私たちは古い上着をぬぎ、今新たな病院建設に向かう節目にあります。私は、この病院が射水市における「高い医療レベルを維持した住民のかかりつけ病院」となるよう努力したいと考えています。射水地域の住民の健康を支える病院として根付くためには、広く社会に通用する価値観と医療技術を保ちつつ、職員一人ひとりが目の前の患者さんに信頼される人間になるよう精進しなければなりません。射水市民病院の目前に広がる射水医療圏を前にして、私たちは今ここでもう一度、病気に苦しんでいる人の心と体を守る医療従事者の使命を確認し、住民の幸せのためにその任務を遂行する決意を新たにしたいと思います。



射水市民病院 院長 (内科)

あさの いひでつく  
麻野井英次

朝の通勤・通学のため、夜間から早朝にかけての除雪作業は絶対に必要です。除雪車の音や振動で迷惑をおかけしますが、どうかご理解いただきますようお願いいたします。

予約ご希望の方は、小児科外来までお問い合わせ下さい。  
射水市民病院 小児科外来 ☎82-8100(代表)

### ～インフルエンザ予防接種について～

接種は完全予約制になっています。  
年齢 生後6か月から15歳(中学生まで)  
時間帯 火・水・木・金曜日の14:00～15:00

\*12歳までは接種を2回行います。

### 市民病院小児科からのお知らせ

#### ～BCG予防接種について～

接種は完全予約制になっています。  
住所が旧新湊市のお子さんのみ対象となります。

今月の接種日  
12月14日 水曜日 14:00～15:00

\*当院では生後4か月目からのお子さんの接種を行います。  
\*生後6か月目を過ぎたお子さんの接種は自己負担となります。

### 糖尿病教室のお知らせ

時間：午後1時30分～3時  
場所：2階大会議室

持参するもの：筆記用具  
食品交換表(当病院売店にて取り扱っております)  
青いファイル(教育入院等で持っておられる方)  
電卓

月日	内容	担当	備考
12月2日(金)	糖尿病の検査と治療	岩井中内科部長	
12月9日(金)	食事療法と単位配分	栄 養 士	3階会議室
12月16日(金)	糖尿病と合併症	岩井中内科部長	
12月22日(木)	油脂(表5)と外食	栄 養 士	

糖尿病の方、糖尿病の患者さまを家族にお持ちの方、糖尿病に興味がある方、ぜひ、お気軽に参加してみませんか。

# 市の除雪計画にご協力を

今年も雪の季節となりました。市では降雪期の除雪体制を整え、道路交通の確保に全力で取り組む計画を立てています。除雪計画の重点は、「初期除雪の強化徹底」、「主要交差点の除排雪強化」、「地域ぐるみ除排雪の促進」、「歩道除雪の積極的実施」、「路面凍結対策の強化」です。雪害のないまちを目指して、「快適な射水市」づくりの皆さんのご理解とご協力をお願いいたします。



#### 路上駐車はやめて

一台の放置車両の為に除雪が出来ない、緊急車両が入れない等、路上駐車はみんなの迷惑になります。絶対にやめましょう。(路上駐車は駐車違反や保管場所法違反になることがあります)

#### 除排雪は地域ぐるみで

除排雪は市だけではできません。狭い道路は、除雪車での除雪が困難になるため、除雪は地域ぐるみで、また、生活道路や歩道などの共同除排雪活動を積極的に行うとともに、お互いの家の前の除雪にご協力ください。

#### 夜間・早朝等の除雪作業

朝の通勤・通学のため、夜間から早朝にかけての除雪作業は絶対に必要です。除雪車の音や振動で迷惑をおかけしますが、どうかご理解いただきますようお願いいたします。



#### 除雪車に近寄らない

除雪作業中は大変危険です。除雪車が来たら近寄らないでください。特に子どもを除雪車の近くで遊ばせないように注意してください。

#### 投雪はやめましょう

天気の良い日に道路への投雪が見受けられますが、夜間に凍結して交通障害の原因になりますのでやめましょう。

#### 雪捨ては指定された場所に

雪を捨てるときは必ず決められた場所に捨てましょう。

#### ・新湊地区

内川雪捨て場(中新湊地区) 新湊漁港(西地区)

#### ・小杉地区

薬勝寺池公園南側 下条川新伝場橋西詰

#### ・大門・大島地区

庄川右岸河川敷 午前11時～12時、午後1時～2時の2時間は消雪パイプの作動が停止します。故障ではありませぬのでご協力ください。 県道では歩道除雪について、

「雪と汗のひとかき運動」を実施中です。交差点・バス停にスコップが設置されておりますので、ご協力をお願いいたします。

#### 除雪に関する問合せ先

- 国道8号  
○国土交通省国道維持出張所 ☎076(438)51001
- 国土交通省高岡国道維持出張所 ☎2316776
- 県道  
○高岡土木センター ☎2618428
- 市道  
○射水市除雪対策本部 ☎5217394
- \*射水市除雪対策本部は、12月1日(木)から3月31日(金)まで、射水市役所大門庁舎内の、都市整備部道路維持課内に設置します。

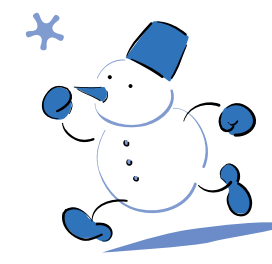

# 大島絵本館

TEL 52-6780

12月の休館日 = 5日、12日、19日、20日、26日、28~31日

## おおしま手づくり絵本コンクール2005秋の部結果発表!



**最優秀賞** 『きこえるよ! ポップ』 寺崎仁美さん (中高生の部)

園児、小学生、中高生が対象のおおしま手づくり絵本コンクール秋の部。今回最優秀賞に輝いたのは、寺崎仁美さんの『きこえるよ! ポップ』です。寺崎さんは、高岡工芸高等学校の2年生で、今回が7回目の挑戦。水彩で描かれる優しい色彩の絵にほのぼのとしたストーリーが調和した心温まる作品です。ぜひ、入賞作品展でご覧になってください。

### 入賞作品展

12月1日(木)~27日(火)  
絵本館カフェギャラリーにて

### 表彰式

12月17日(土)午後2時から  
絵本館シアターにて

### 射水市からの入賞者 (敬称略)

- |       |     |                                    |
|-------|-----|------------------------------------|
| 園児の部  | 銅賞  | 手崎 浩暉 (大島南部保育園) 『くらべっこ』            |
|       | 奨励賞 | 泉 佳成 (大島中央保育園) 『ぼくのしゃぼんだま』         |
|       |     | 梅沢 聖也 (大島つばさ保育園) 『おししのししまる』        |
|       |     | 宮腰 潤 (大島中央保育園) 『ぼくのカレーライスはいさいこう!!』 |
|       |     | 宮本 理紗 (大島中央保育園) 『うみのなかのかくれんぼ』      |
| 小学生の部 | 奨励賞 | 李 貞浩 (小杉小学校1年) 『わたげのまつり』           |
|       |     | 松長 優 (大島小学校2年) 『どうぶつのすもう』          |
|       |     | 本江 美里 (大島小学校5年) 『クイズ DE 日本地図』      |

# 新湊博物館

TEL 83-0800

12月の休館日 = 6日、13日、19~21日、26日~18年1月4日

## 射水のあゆみ展

射水市発足を記念し、南に広がる丘陵から平野を経て北の富山湾に至る射水地域のあゆみを、市内外に伝わる文化財や伝統遺産約70点を展示して紹介しています。

### 主な展示品

- 北高木遺跡出土遺物 (富山県埋蔵文化財センター蔵)
- 北陸道図 (折橋家文書)
- タズル (個人蔵) ほか



人面墨書土器 (北高木遺跡)

### 会 期

12月18日(日)まで

## 石黒宗磨の書画

射水市久々湊出身で人間国宝となった石黒宗磨 (1893年~1968年) は、漢詩作りに秀で、また書画に優れた文人陶芸家でした。館蔵品の展示を中心に、宗磨の美を紹介します。

### 主な展示品

- 石黒宗磨画・賛「虎図」、宗磨自筆書簡、スケッチブックほか

### 会 期

12月22日(木)~18年2月26日(日)まで

## 射水市の人口

平成17年11月1日現在

人 口	94,885人	(±0)
男 性	45,884人	(±0)
女 性	49,001人	(±0)
世帯数	30,098世帯	(±0)

( )内は前月比

射水市誕生から早1か月。市長も決まり射水市のまちづくりが本格的にスタートしました。射水市に変わり、皆さんの生活に何か変化がありましたか?市の誕生が一番身近に感じるのが住所表示。「もうそろそろ年賀状を書かなくては・・・」と考えられている人も多いのでは。住所を間違えないように記入してくださいね。最近の年賀状は写真やイラストなど趣向を凝らしたものが多くですね。毎年いただく友人の写真付年賀状をみると、その家の家族の遍歴がわかります。(だんだんと小じわが増えるのも・・・)自分が送った年賀状を取っておき、後から見ると結構楽しいものです。皆さんも試してみてください。

