

きらめき・響きあい 夢を育む 射水

広  
報

# いみす

KIRARAKA

2007

9

No.23



Contents

特集

2 第1回 全国パークゴルフ交流大会 in 射水

4 新湊まつり

5 みこし祭り2007

6 まちのわだい

12 射水市民病院

13 困ったときには相談を

14 保健だより

18 いみずの人なかま  
すくすくいみずKids  
ディスクカバーいみず

20 情報ひろば

24 イベントニュース

# 第1回 全国パークゴルフ交流大会 in 射水

開会式



外国人のパークゴルフ体験



下村コース



小杉コース



大門コース



## 再会を誓い閉幕

8月4・5日の両日、国際公認コースである下村パークゴルフ場、パークゴルフ南郷、小杉パークゴルフクラブの3会場で、「第1回 全国パークゴルフ交流大会 in 射水」を開催しました。

開会式では、分家市長から「北海道から九州まで県内外愛好者597名の皆さん、射水市内の自然を生かしたこの美しいパークゴルフ場で、日ごろの腕前を十二分に発揮し、よりよい成果を期待しています。更に、お互い交流を深め思い出に残る大会にしてください。」との挨拶があり、競技がスタートしました。

会場では、「ナイスショット」「惜しい」などの声飛びかう中、随所に好プレーがみられ白熱した試合が展開されました。

また特別イベントとして、射水市民国際交流協会による在住外国人と触れ合うパークゴルフ教室が開催され、在住外国人、協会会員、市内小学生ら約40名が参加し、射水市パークゴルフ協会の指導でパークゴルフの楽しさを体験しました。

なお、大会入賞者は次のとおりです。(敬称省略)

65歳以下

男子の部	女子の部
1位 福岡 正吉(富山市)	大坪 優美(射水市)
2位 真野 進(射水市)	井戸美千代(射水市)
3位 山上 逸朗(射水市)	小林 昌子(立山町)
4位 浦上 富雄(富山市)	安田 敏子(射水市)
5位 法土 邦春(射水市)	高瀬末江子(射水市)
6位 藤塚 博(射水市)	森口 待子(富山市)

66-69歳の部

男子の部	女子の部
1位 西村 正美(石川県)	松本 昌代(射水市)
2位 中山 盈(高岡市)	肥田ユリ子(射水市)
3位 佐竹 純郎(黒部市)	水落とき子(射水市)
4位 藤木 由郎(富山市)	川田 通子(富山市)
5位 吉野 進(高岡市)	中木 紀子(高岡市)
6位 本郷喜代則(射水市)	西森 信子(射水市)

70歳以上

男子の部	女子の部
1位 千田 忠雄(富山市)	斉藤 和子(射水市)
2位 岩黒 祐弘(射水市)	高井 晶子(射水市)
3位 高田 芳郎(高岡市)	寺西 夏子(射水市)
4位 川越 雅大(富山市)	福澤あき子(射水市)
5位 荒谷 勲(射水市)	寺沢美知子(黒部市)
6位 武島 和夫(射水市)	野上 敬子(射水市)

【表紙の写真】  
ひまわりに負けず元気いっぱい約3万本のひまわりが咲き誇る「ひまわり迷路」が今年も射水市大島絵本館横に登場。迷路から笑顔で手を振っているのは、大島中央保育園の園児たち。  
ひまわり畑は、「ファーム大島」が地域の子どもに遊べる場を提供しようとして昨年実施しています。ひまわりに負けず元気いっぱいの子どもたちでした。

# 第43回富山新港新湊まつり



第43回目を迎えた「富山新港新湊まつり」が7月28・29日の両日海王丸パークで開催され、多くの観光客で賑わいました。

今年は、まるごと射水・新湊と同時開催で多くの来訪者が、よさこいや獅子舞、凧づくり教室など多彩な催しを楽しんでいました。

また、28日夜ののじた踊りでは、市内の婦人会と新湊地区の小学校から児童約190人が参加し、海王丸を背に輪踊りを踊りました。

29日の恒例の花火大会では、海上スターマインなど約2000発の花火が打ち上げられ、ライトアップされた海王丸の頭上に咲き乱れました。



# 小杉みこし祭り2007

## 大賞は、「橋下条児童クラブ」の手に！

「きらっと きららか 海、川、野そして里山」をテーマに「第39回小杉まつり 小杉みこし祭り2007」が8月5日、市役所小杉庁舎周辺を会場に開催されました。

本みこし10基・創作みこし23基計33基のみこしが趣向を凝らしたパフォーマンスなどで観客の目を楽しませていました。

小杉みこし大賞には、「橋下条児童クラブ」が選ばれ、4年連続大賞を受賞していた「元町町内会」はパフォーマンス部門賞を受賞しました。

夜は、ヒップホップダンスや民謡踊り、納涼花火大会で夏の1日を締めくくりました。



★ 小杉みこし大賞

橋下条児童クラブ



★ フリー部門

西楠木町町内会



★ テーマ部門

青井谷町町内会



★ パフォーマンス部門

元町町内会



歌の森運動公園西側花壇



浅井ひとみさん宅

## 2年連続5つ星に格付け

平成19年度花と緑の銀行主催の「富山県花のまちづくり推奨花壇認定審査会」において、2年連続5つ星の最高評価で、市内では歌の森運動公園西側花壇(戸破地区)を整備している小杉花作り同好会(会長 江川光一氏)と自宅の庭を花と木で美しく彩っている浅井ひとみさん(下条地区)の花壇が推奨花壇として認定されました。

この審査会には、国・県等の花のまちづくりコンクールで過去5年間に最優秀賞3回以上受賞の花壇が応募できます。

花壇づくりの参考や花木の観賞に訪れてみませんか。

## 親と子のふれあいイベント

夏休みに入った学校で、父母や地域の人と子どもの交流イベントが催されました。

太閤山小学校では、おやじの会主催の学校キャンプが7月27日から28日にかけて行われ、グラウンドでテントを張り、夜にはカレーを作るなど交流をはかりました。

また、同日、大門櫛田地区では、廃校になった櫛田小学校跡地で宿泊交流を行い、櫛田地区の園児、小学生と父母が参加し、ドラム缶風呂で汗を流し、星空観測会など行い、親交を深めました。

8月18日・19日には、大島小学校で恒例となった親子キャンプが行われ、消火作業を体験し、夜にはグラウンドに張ったテントで、交流会などが行われました。



櫛田地区



太閤山小学校



大島小学校

## 小杉高校女子柔道部2連覇達成

全国高校総体(インターハイ)で優勝した小杉高校女子柔道部の活躍をたたえる祝勝報告会が8月14日小杉庁舎で行われました。

女子柔道部は、昨年の全国制覇に引き続き2連覇の偉業を達成し、優勝報告では、橘沙織主将が「多くの人に支えられ、最後まで必死に戦えた。」と笑顔で報告しました。

当日報告者

二瀬寛之女子監督  
主将 橘 沙織(3年)  
個人70キロ級準優勝  
田知本 遥(2年)  
高野 聡美(2年)  
竹内 優香(1年)

男子73キロ級3位  
西浦 太郎(3年)



8/14

## 夏祭り 各地で開催

地域の交流親睦を深めるための商工祭りが各地区で行われ賑わいました。

7月28日に「第29回大島商工まつり」が大島弓道場広場で行われ、子どもイベントでは、へちま投げ大会やラムネ飲み大会だるま落としゲームなどに子どもが参加しました。

7月29日に、「2007越中大門サマーフェスティバル」がパルル東側駐車場で行われ、恒例のカラオケ大会では、様々な年代の歌謡ショーが繰り広げられ、会場を賑わせていました。

8月13日には、戸破高寺橋周辺で「下条川まつり」が開かれ、ひらめのつかみ取りや歌謡ショー、花火大会などで盛り上がりました。



大島商工まつり



下条川まつり



大門サマーフェスティバル

## 3年ぶり3度目の団体優勝

7月27日から29日に千葉市で開かれていた第5回全国中学校ヨット選手権大会で射北中ヨット部が3年ぶり3度目の団体優勝を果たし、3年の川口恭平主将と寺島千佳副主将が監督らと市役所小杉庁舎を訪れ、優勝の報告をしました。

大会には、全国から17校が出場し、個人戦で川口君がミニホッパー級を制し、寺島さんは同級5位(女子1位)の成績でした。

「昨年は優勝を逃してしまったけれど今年優勝できてよかった。地域の人の支えがあり、感謝します。」と笑顔で報告していました。



## ダ・ヴィンチ祭

平成8年から県内の小中高校生を対象に行われ、今回で12回目を迎える富山県立大学のダ・ヴィンチ祭が8月4日開催されました。子どもたちは、電気自動車の試乗やクイズ大会、ザリガニロボットの作成など様々なコーナーに真剣な眼差しで参加していました。

このイベントは、科学実験や工作などを通して子どもたちに科学の楽しさを伝えることを目的に実施しているもので、多くの家族連れが10時の開場と同時に訪れ賑わっていました。



8/4

7月16日に起きた新潟県中越沖地震や3月25日に起きた石川県能登半島地震では、古い木造住宅の倒壊など多くの被害がありました。射水市内の木造住宅では、昭和56年5月以前に建てられた木造住宅の半数以上が、現行法の耐震基準を満たしていません。木造住宅の耐震化工事に対する補助制度は平成19年度までですので、まずは耐震診断を行ってください。



### 耐震診断・耐震改修費用を補助します！

**対象：**昭和56年5月以前着工の在来工法、延べ床面積280㎡以下の木造一戸建てで、一定の条件を満たすもの

**富山県木造住宅耐震診断支援事業**  
耐震診断費用の90%を県が負担します。

**負担額** 設計図面がある場合：2,000円  
設計図面がない場合：4,000円

**問合せ先** (社)富山県建築士事務所協会 ☎076-442-1135

**富山県木造住宅耐震改修支援事業**

耐震改修費用の最大60万円までを県と市町村が負担します。

**補助額** 木造住宅の耐震化工事に対して費用が90万円までの場合：費用の2/3を補助  
費用が90万円以上の場合：60万円を補助

**事業期間** 平成17年度から平成19年度までの3年間  
**問合せ先** 建築住宅課(大門庁舎) ☎52-7395

### 住宅相談については

とやま住まい情報ネットワーク住宅相談窓口 ☎076-495-1941  
新湊地域住宅相談所 ☎82-4511  
射水地域住宅相談所 ☎55-1298

# 木造住宅の耐震診断を！

**問合せ先** 建築住宅課(大門庁舎) ☎52-7395

## 耐震診断から耐震改修工事まで

誰でもできるわが家の耐震診断  
どなたでもできる簡易な診断方法です。  
(財)日本建築防災協会のホームページで見られます。



より詳しく診断したい場合

一般診断法による耐震診断  
建築士や工務店などの専門家が、図面チェックや簡単な現地調査を行います。



より詳しく診断したい場合

耐震改修の必要性の判断  
必要に応じて精密診断を行うなどして、改修の必要性を判断します



耐震改修が必要な場合

耐震改修計画・耐震改修工事

# 緊急地震速報

気象庁からのお知らせ

緊急地震速報は、緊急地震速報の国民への提供を本年10月1日に開始できるよう準備を進めています。

緊急地震速報は、地震が発生してから、強い揺れが襲来するまでのごく短い時間を活用して、地震の位置や大きさを情報提供することにより、被害を軽減するものです。  
このため、緊急地震速報を受信した際は、建物の中から屋外に避難するようなどはせず、『周囲の状況に応じて、あわてず、まず身の安全を確保する。』ことが基本になります。

緊急地震速報の仕組みや緊急地震速報利用の心得については、気象庁ホームページ  
(<http://www.seisvol.kishou.go.jp/eq/EW/kaisetsu/index.html>)をご覧ください。



**室内にいるとき**  
**家庭では**  
・頭を保護し、丈夫な机の下などに隠れてください。  
・あわてて外に飛び出さないでください。

## この秋、スタート

人が大勢いる施設では  
・施設の係員の指示に従ってください。  
・落ち着いて行動し、あわてて出口に走り出さないでください。

**屋外にいるとき**  
・落下物やけがれ崩れに注意してください。

**街中では**  
・ブロック塀の倒壊などに注意してください。  
・看板や割れたガラスの落下に注意して、建物から離れてください。  
**山やがけ付近では**  
・落石やがけ崩れに注意してください。

**乗り物に乗っているとき**

**自動車運転中は**  
・あわててブレーキをかけないでください。  
・ハザードランプを点灯し、揺れを感じたらゆっくり停止してください。  
**鉄道・バスに乗車中は**  
・つり革や手すりにしっかりつかまってください。

**問合せ先**  
富山地方気象台防災業務課  
☎076-432-2331

平成19年度 水質検査計画

# 安心安全でおいしい水をお届けするために

射水市水道事業では、住民の皆様には安心安全でおいしい水道水をお届けするため、毎年水質検査計画を策定し、定期的に水質検査を行っています。

## 水質検査計画とは？

水道法により、水道事業者は水道水の安全性を確認するために、毎年水質検査計画を策定し、それに基づき水質検査を行い、安全な水を供給することが義務づけられています。

水質検査計画とは、水源から蛇口に至るまでの適正な水質管理を行うために、水質検査項目や検査回数を定めたものです。なお、水質検査計画等、水質に関する詳細については当水道事業のホームページをご覧ください。

## 問合せ先

水道工務課  
☎84-9646  
<http://www.city.imizu.toyama.jp/info/secinfo.aspx?seccd=1704000>

## 水道法に定める水質検査

**定期水質検査(9箇所)**  
水質基準項目50項目を、定められた検査頻度で定期的に検査します。

**毎日水質検査(配水系統毎に5箇所)**  
水質基準項目とは別に「色」「濁り」「塩素消毒の残留効果」の検査を毎日行います。

## 射水市が独自に実施する検査

**耐塩素性病原微生物の検査**  
・クリプトスポリジウム指標菌(毎月)  
・クリプトスポリジウム(年4回)

**農薬等の検査**  
広上取水場及び布目配水場の水源にて、近辺で散布された農薬類を調査し検査します。

# 9月10日は下水道の日です

射水市公共下水道事業

下水道は、家庭や事務所、商店工場などの汚水を処理し、私たちの生活を清潔で快適なものにします。また、汚水をきれいな水にしてよみがえらせてから放流しますので、川や海などの汚れを防ぐことにも役立っています。公共下水道が使用可能となった地域は、地域の生活環境をよくするために、早急に公共下水道への接続をお願いします。

## 排水設備工事の早期着工を

1 浄化槽は、遅滞なく下水道に接続替えを  
公共下水道が使用可能となった地域では、排水路などへ排出している浄化槽は公共下水道へ接続することになっていきます。できるだけ早く工事を行ってください。

2 くみ取り便所は、3年以内に水洗便所へ  
公共下水道が使用可能となった地域では、3年以内にくみ取り便所を水洗便所に改造しなければならぬことになっています。

3 排水設備指定工事店  
浄化槽から下水道への接続替え工事や汲み取り便所を水洗便所に改造する工事は、一定の水



**問合せ先**  
上下水道業務課(布目庁舎)  
☎84-9647

準で正しく行われないと、詰まり故障の原因になり、利用者の生活に支障をおこしたり、下水道の機能にも悪い影響を与えたりすることになります。このため、工事に必要な専門知識と技術をもった技術者がいる工事店を「射水市排水設備指定工事店」に指定しています。排水設備工事等は、指定工事店以外では行ってはならないことになっています。指定工事店以外で工事を行うと、工事のやり直しや改善をしてもらうこともありますので、注意してください。

水洗便所に改造する際には、『水洗便所改造資金貸付制度』があります。ご活用ください。

# 男女共同参画社会って



## 「思いやり」と「ありがとう」

### 射水市男女共同参画推進委員会

#### 副委員長 森田 ひとみ

男女共同参画社会とは、男女が家庭、職場、学校、地域等のあらゆる分野で、それぞれの個性や能力を発揮して、喜びと責任を担いながら、いきいきと暮らせる社会ですが、その原点となるのは家庭だと思えます。

一般的に女性は家庭において家事や育児などの役割を担うことが多いようですが、慣習や思い込みで男女の役割を固定化せず、夫婦や家族が互いをサポートし合うことが大切ではないでしょうか。

最近では、男性が出勤の前にゴミ出しをしている姿をよく見かけますが、休日に得意料理を披露したり、子守唄を歌ったり、絵本を読んであげたり、家族で家事や育児を分担しあう姿は子ども達の良い

お手本にもなります。

自分のできる事を、できる時に、誰か一人に頼るのではなく、家族みんなが男女、親子を問わず「思いやり」をもって協力し合うこと、そして協力してもらったら、誰もが大好きで言われると嬉しい、「ありがとう」の言葉を添えることも大事です。

私は先頃2泊3日の旅行に出かけました。猛暑が続いていましたので、夫に庭へ水をまく事だけ頼んでいました。帰宅すると、花、木もいきいきとしており、家の中もいつもと変らない様子でした。食事も作っていたよかったです。「ありがとう」

楽しかった旅行がさらに思いついて深いものになったのは言うまでもありません。

# 環境について考える エコネットいみず

## 犬のフンは持ち帰りましょう

最近、厚生センターや市に犬のフンに関する苦情や問い合わせが増えています。人に迷惑をかけないように、ご協力をお願いします。

- ・散歩中のフンは必ず持ち帰りましょう。
- ・犬小屋やその周辺をきれいに、においの発生に注意しましょう。
- ・リードをつけるなど、放し飼いにしないようにしましょう。

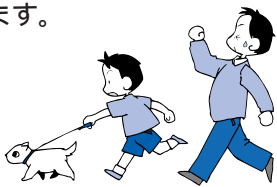

## 空き地の管理と野焼きの禁止

空き地に繁茂した雑草又は枯れ草により、火災、犯罪又は病害虫の発生の原因となる場合があります。市内に空き地をお持ちの方は適正に管理されますようお願いいたします。

また野外での廃棄物の焼却は、法律で禁止されています。簡易焼却炉やドラム缶での焼却についても野焼きと同様であり、禁止されています。

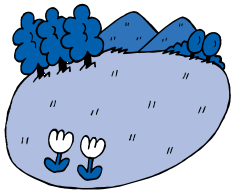

## 分別大辞典

### 「せん定枝」

せん定枝は燃えるごみになります。長さ40センチ、太さ10センチ以内に、指定袋に入れて出してください。切らない場合は、直接クリーンピア射水に持

ち込んでください。(ただし持込できるのは長さ1.5メートル以下で太さ15センチ以内のものに限ります)

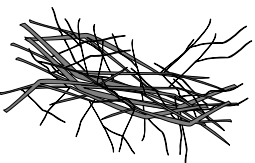

## 夏のエコ川柳の茶会

優秀作品 「期待する 次にくるのは エコ王子」 美月さんの作品

優秀作品 「エコバック みんなで持てば エコマダム」 ハブの花さんの作品

\*詳しくはホームページ「エコライフいみず」をご覧ください。

問合せ先 環境課(大島庁舎) ☎52-7967

## Broadening Horizons

## 視野を広げ 心豊かに

### 「日本の教育制度と規律」

私は1991年にオーストラリアの小学校を卒業したので、小学校時代は遠い過去のように感じます。しかし、その時楽しかったことや友達、先生方、授業などはよく覚えています。

私は、毎週2回射水市内の小学校を訪問し、国際理解のための授業をしているので、色々な子どもに出会えます。一般的に子どもたちは純粋で、いい子たちです。もちろん、まだ小さいので、私の話に集中してくれない子もいますが、是非そんな子にも異文化などに興味をもってもらいたいです。そのため、大切にしたい点として自分の教え方を高めることだと思っています。一方で、現在日本では先生が子どもを罰することができないというのが残念です。痛めつける必要はありませんが、先生が罰を与えて子どもを反省させることができないのは、私には信じられません。たまに先生を尊敬せず、失礼な話し方をする子どもを見かけます。私が子どもの時そんな悪い振る舞いをするといつも罰せられました。



国際交流員 アンドリュー・マカスキル

例えば、話を聞いてくれない子どもを2、3回ぐらい注意してから、先生は「立ちなさい!」と命令し、「座っていいよ」と言われるまで子どもは立っていないけれども静かに勉強しなければ、教室の外で、先生から見えない所に立たされました。それでもまだお礼口さんにならなかつたら、教頭先生の部屋に行かなければなりませんでした。そうなる子どもはドキドキして、泣き出します。教頭先生は子どもをしかつた後、両親にも電話します。そして両親はさらに子どもをしかります。従って、子どもは悪いことすると学校でも家でも大変困ったことになりました。

このテーマは深く大切なことだと思いますので、来月の広報でも続けます。また読んでいただけたら大変嬉しく思います。

## あんしんルーム 子どもの悩み総合相談室

あんしんルームでは、子どもに関する悩みをお聞きし、子育てと一緒に考えます。どうぞお気軽に相談下さい。

場所 射水市役所小杉庁舎1階

(会計課前)

相談日 月曜・金曜 午前9時

午後5時(土日・祝日は休み)

電話・FAX

57-0100

メールアドレス

kyoukou@city.imizu.toyama.jp

水曜日は心理カウンセリングが受けられます。

子どもは好奇心のかたまり。時には危険をおかしたり、冒険したりすることがあるかもしれませんが、「ダメ、ダメ」とあまりにも安全面、衛生面を重視していると生きる力が育たなくなってしまう。夢転んで擦り傷をついたり、夢中になって衣服を汚してしまったりするかもしれないが、そこは少しおらかな気持ちで見守りましょう。その体験が物事の流れや全体を見通す力を育ててくれます。危なっかしくてつい手が出そうですが、ぐっとこらえて、子どもの自主性や自立心をはぐくんでいきましょう。

# 困ったときには相談を...

一人で悩まず相談してみたいかですか！  
時間と場所を確認し、ご相談ください。

相談名	9月	10月	時間	場所	備考
行政相談 人権相談	5日	3日	13:00~16:00	小杉社会福祉会館	☎57-1627
	12日	10日		新湊福祉会館	
	19日	17日		大門総合会館	
	25日	23日		大島社会福祉センター	
	3日	1日		福王寺	
心配ごと相談	毎週月曜日(祝日除く)		13:00~16:00	小杉社会福祉会館	☎55-2813
	毎週水曜日(祝日除く)			新湊福祉会館	☎82-8450
	毎週水曜日(祝日除く)			大門総合会館	☎52-7080
	第4火曜日(祝日除く)			大島社会福祉センター	☎52-5010
	第1月曜日(祝日除く)			福王寺	☎59-2002
成年後見制度相談	27日	24日	14:00~16:00	布目庁舎別館	☎82-1952
無料法律相談	27日	25日	13:00~16:00	小杉庁舎	要予約(9/13、10/11より) ☎57-1627
	14日	12日	13:00~15:30	小杉社会福祉会館	要2週間前から予約(*1) ☎55-2813
	19日	17日	13:30~16:30	新湊福祉会館	要前日予約 (8:30~受付 定員6人) ☎82-8451
住宅相談	16日	21日	10:00~15:00	新湊交流会館	
			10:00~16:00	大門総合会館で開催	10月は太閤山ショッピングセンターバスコで開催
年金相談	7日	5日	10:00~15:00	射水商工会議所	
	21日	19日		新湊庁舎	
税理士の無料税務相談	21日	19日	13:00~15:00	高岡本丸会館	要予約(9/6、10/9) 定員4人受付順 ☎25-6624
消費生活相談	月曜日~金曜日(祝日除く)		9:00~16:00	大島庁舎	火・金曜日は専門員が対応 ☎52-7974(直通)
障害者サテライト相談	毎週火曜日		13:30~15:00	大島社会福祉センター	
女性のこころと生き方相談	10日	10日	9:00~11:00	働く婦人の家	☎55-5650
	26日	31日	14:00~16:00		
教育相談	月・水・金曜日		13:00~17:00	教育センター	☎82-1678
家庭児童・母子父子相談	月曜日~金曜日		9:00~17:00	新湊庁舎	☎82-1953
青少年育成相談	月曜日~金曜日		8:30~17:00	少年育成センター	☎56-2148
子どもの悩み総合相談 (心理カウンセラーによる相談)	月曜日~金曜日(祝日除く)		9:00~17:00	小杉庁舎 1階 子どもの悩み総合相談室	☎・FAX 57-0100 E-mail:kodomo-soudan@city.imizu.toyama.jp *要予約 連絡先は上記と同じ
	毎週水曜日(祝日除く)				
ほっとスマイル 子ども相談	月曜日		14:00~17:00	子どもの権利支援センター 「ほっとスマイル」	要予約 ☎55-2799 E-mail:smile@toyamav.net
	水曜日				
臨床心理士による 子育て相談	6日	4日	10:00~11:30	新湊子育て支援センター	*子育て支援センター 開所時間中は、随時保 育士による子育て相談 を受け付けています。
	7日	5日		小杉北部子育て支援センター	
	14日	12日		小杉南部子育て支援センター	
	13日	26日		大門きらら子育て支援センター	
	21日	19日		大島子育て支援センター	
	21日	19日		下村子育て支援センター	
保健師による育児相談	25日	16日	10:00~11:30	新湊子育て支援センター	
	18日			小杉北部子育て支援センター	
	11日			小杉南部子育て支援センター	
		3日		大門きらら子育て支援センター	
		4日		大島子育て支援センター	
交通事故相談	7日・21日	5日・19日	13:00~15:00	富山警察署分庁舎	☎076-444-4400
巡回交通事故相談	13日	11日	10:00~15:00	高岡総合庁舎	☎21-9411
時間外無料医療相談		29日	17:30~19:00	射水市民病院医療相談室	☎82-8100

(\*1) ...多くの方の相談を受け付けたいため、前回の相談より6か月以上期間をあけて申し込みください。

# 射水市民病院

TEL82-8100

## 市民病院 シアターボランティアの募集

市民病院では、シアタールームでビデオを上映する機器を操作するボランティアを募集します。  
ボランティアをしながら、映画鑑賞をお楽しみください。

**日時** 毎週土曜日  
午後2時から午後4時まで

**問合せ先**  
市民病院総務課 ☎82-8100

## 子宮がん施設検診(住民健診)を受けましょう!

20歳以上の方が対象です。  
子宮がんには、子宮頸がんと子宮体がんがあります。検診を受け、早期発見に努めましょう。  
子宮がん検診は、月~金曜日の午前中、婦人科外来で受付いたします。予約は要りません。  
期間は、12月20日までです。  
受診券を持参のうえ来院してください。  
受診券が手元にない方は、最寄りの保健センターでご確認ください。

**問合せ先** 市民病院婦人科 ☎82-8100

## 糖尿病教室のお知らせ

**時間** 午後1時30分~午後3時  
**場所** 市民病院2階大会議室  
**持参するもの**  
筆記用具、食品交換表(当病院売店にて取り扱っています)、青いファイル(教育入院等で持っておられる方)、電卓

月日	内容	担当
9月7日(金)	糖尿病とくすり	薬剤師
	糖尿病とは	堀内科医長
9月14日(金)	フットケアについて	保健師
	食事療法と単位配分	栄養士
9月21日(金)	足の感覚とバランス機能について	理学療法士
	糖尿病と合併症	堀内科医長
9月28日(金)	油脂(表5)と外食	栄養士

糖尿病で治療を受けている方、糖尿病の患者を家族にお持ちの方など、糖尿病に関心のある方、ぜひご参加ください。

## 秋の全国交通安全運動

- 期間** 9月21日(金)~9月30日(日)
- スローガン** ゆずりあう 心でひろがる 無事故の輪
- 重点**
- 1 飲酒運転の根絶
  - 2 夕暮れ時と夜間の歩行中・自転車乗用中の交通事故防止
  - 3 後部座席を含むシートベルトとチャイルドシートの正しい着用の徹底
- アップライト運動の推進**
- 『暗い道 上向きライトで 安心運転』

## あなたはカギをかけていますか?

富山県では、盗難被害の大半が無施錠によるものです。「カギかけ」はあなたの財産を守る第一歩。みんなで「カギかけ」を励行し、犯罪のない、安全で安心して暮らせる社会の実現を目指しましょう。



# Hospital

## 骨粗鬆症について



整形外科医師  
岡本 義之

転んで骨折することは、老若男女を問わず誰にでも起こりうることで、特に骨粗鬆症の方はちょっと尻もちをついたり、手をついただけといった軽微な外傷であっても腰椎、大腿骨、手関節といった部位に骨折を起こす可能性があります。  
骨粗鬆症とは骨の量が減って骨が弱くなる病気です。昔からある病気なのですが、

近年平均寿命が延び高齢者人口が増えてきたために特に問題になってきています。男女比は2:8と女性に多く、特に閉経後の女性は性ホルモンが急激に減少し、骨を壊す破骨細胞の働きに骨を作る骨芽細胞の働きが追いつかなくなり骨粗鬆症となる危険が高まります。  
骨粗鬆症の予防にはカルシウムの十分な摂取、適度な運動、日光浴などが有効ですが、それでも骨量が減少してしまった場合には薬物療法を行っております。  
骨粗鬆症は目に見えない病気であり沈黙の疾患と呼ばれています。しかし、一旦骨折などの症状が出ると日常生活に非常に大きな影響を与えてしまいます。検診や医療機関において一度自分の骨密度を確認してみることをお勧めします。

## 新湊曳山まつりで観覧席(有料)を設置します

豪華絢爛たる曳山をゆったりと眺めたい方、ぜひご参加ください。

**観覧席(有料)の設置**

10月1日(月) 午前10時~午後0時30分まで  
立町交差点ボケツトパーク内  
1,000円/人(小学生以下500円/人)

**チケット販売** 9月10日(月)から射水市観光協会 観光・ブランド課にて販売します。

**特典** 記念品(曳山手拭、パンフレット、ポスター)付  
です。また2008年曳山カレンダーを割引価格で販売します。

**問合せ先** 射水市観光協会 ☎84-4649

・1歳6か月児健康診査、3歳6か月児健康診査、  
 予防接種は、個人通知をしませんので、毎月の広報  
 「いみず」を見て会場へお越しください。

問合せ先 ・健康推進課(新湊庁舎) TEL82-1954 FAX82-3175 ・大門保健センター TEL52-7070 FAX52-7071  
 ・新湊保健センター TEL82-8416 FAX82-8419 ・大島保健センター TEL52-7970 FAX52-5595  
 ・小杉保健センター TEL56-3007 FAX56-3008 ・下村保健センター TEL59-8021 FAX59-8022

## 母と子の健康診査・教室・相談・予防接種 (9月1日～10月10日)

項目	対象者	対象地区	実施日	会場	受付時間		
健診	3～4か月児健康診査	H19年5月生	大門	9月4日(火)	大門保健センター	13:00～13:20	
			大島	9月11日(火)	大島保健センター		
			新湊	9月19日(水)	射水市民病院		
		H19年6月生	小杉・下	9月20日(木)	小杉保健センター		
			大門	10月2日(火)	大門保健センター		
			大島	10月10日(水)	大島保健センター		
	1歳6か月児健康診査	H18年2月生	新湊	9月5日(水)	新湊保健センター	13:00～13:20	
			小杉・下	9月14日(金)	小杉保健センター		
			大門・大島	9月19日(水)	大門保健センター		
		H18年3月生	新湊	10月3日(水)	新湊保健センター		
			小杉・下	9月6日(木)	小杉保健センター		
			大門・大島	9月13日(木)	大門保健センター		
3歳6か月児健康診査 (むし歯予防教室を合わせて実施)	H16年3月生	新湊	9月27日(木)	新湊保健センター	13:00～13:20		
		小杉・下	9月6日(木)	小杉保健センター			
		大門・大島	9月13日(木)	大門保健センター			
	H16年4月生	新湊	9月27日(木)	新湊保健センター			
		小杉・下	10月4日(木)	小杉保健センター			
		大門・大島	9月13日(木)	大門保健センター			
教室	むし歯予防教室 (1歳6か月児・3歳児)	1歳6か月児(H18年2月生)	新湊	9月12日(水)	新湊農村環境改善センター	13:00～13:20	
		3歳児(H16年9月生)	小杉・下	9月21日(金)	小杉保健センター		
		の教室参加者	大門・大島	9月25日(火)	大門保健センター		
	むし歯予防教室 (2歳児・2歳6か月児)	1歳6か月児(H18年3月生)	新湊	10月10日(水)	新湊農村環境改善センター		13:00～13:20
		3歳児(H16年10月生)	大門・大島	9月7日(金)	大門保健センター		
		の教室参加者	新湊	9月13日(木)	新湊農村環境改善センター		
	もうすぐパパママ教室《要申込み》	2歳児(H17年9月生)	大門・大島	9月7日(金)	大門保健センター	9:15～9:30	
		2歳6か月児(H17年3月生)	新湊	9月13日(木)	新湊農村環境改善センター		
		の教室参加者	小杉・下	9月28日(金)	小杉保健センター		
	新米パパママ教室《要申込み》	2歳児(H17年10月生)	大門・大島	10月5日(金)	大門保健センター		9:15～9:30
		2歳6か月児(H17年4月生)	新湊	9月12日(水)	新湊保健センター		
		の教室参加者	大島	9月26日(水)	大島保健センター		
相談	ぴよぴよ相談 (育児・母乳相談、絵本の読みかせ、離乳食実習)	生後8か月まで	全市	9月7日(金)	新湊保健センター	9:30～10:00	
			全市	9月13日(木)	小杉保健センター		
			全市	9月18日(火)	大門保健センター		
			全市	9月25日(火)	大島保健センター		
			全市	10月5日(金)	新湊保健センター		
			全市	10月10日(水)	下村保健センター		
	にこにこ相談 (育児・栄養相談)	生後9か月以降	全市	9月6日(木)	大門保健センター	9:30～10:00	
			全市	9月10日(月)	下村保健センター		
			全市	9月20日(木)	新湊保健センター		
			全市	9月27日(木)	小杉保健センター		
			全市	10月4日(木)	大門保健センター		
			全市	10月10日(水)	大島保健センター		
予防接種	BCG	H19年5月生	大門	9月11日(火)	大門保健センター	13:30～14:00	
			大島	9月19日(水)	大島保健センター		
			新湊	9月26日(水)	新湊農村環境改善センター		
		H19年6月生	小杉・下	9月27日(木)	小杉保健センター		
			大門	10月9日(火)	大門保健センター		
			大島	10月2日(火)	大島保健センター		
	ポリオ生ワクチン (小児まひ)	H18年6月～ H19年5月生	新湊(新湊・作道)	10月4日(木)	新湊農村環境改善センター	13:30～14:30	
			小杉(三ヶ黒河・橋下条)	10月5日(金)	小杉保健センター		
			小杉(戸破・大江)	10月9日(火)	小杉保健センター		
			大門	10月10日(水)	大門保健センター		
			大島	10月2日(火)	大島保健センター		
			大島	10月2日(火)	大島保健センター		

対象地区以外で健診などを受診される場合は、お住まいの地区の保健センターへご連絡ください。

## 成人の相談・教室 (9月1日～10月10日)

項目	内容	実施日	会場	受付時間	
なるほど健康相談会 (要予約)	基本健康診査結果と生活習慣アンケートを基に保健師・栄養士が生活習慣の改善についてアドバイスします。	9月4日(火)	新湊保健センター	時間予約制 9:00～ 10:00～ 11:00～	
		9月6日(木)	大島保健センター		
		9月11日(火)	小杉保健センター		
		9月12日(水)	下村保健センター		
		9月20日(木)	大門保健センター		
		9月21日(金)	新湊保健センター		
		9月26日(水)	小杉保健センター		
ヘルスアップ講演会 (要予約)	メタボリックシンドロームについて分かりやすく説明し、食生活・運動の改善ポイントを紹介します。	運動編	9月5日(水)	小杉保健センター	10:00～11:30
		食生活編	9月21日(金)	大島保健センター	13:30～15:00
			9月14日(金)	大門保健センター	10:00～11:30
			9月25日(火)	新湊保健センター	13:30～15:00
			9月25日(火)	新湊保健センター	13:30～15:00

## 休日在宅当番医・歯科医 (診療時間 午前9時～午後5時) 都合により変更になる場合があります。受診の際は直接医療機関に電話でご確認ください。

月日	医院・病院	電話	月日	医院・病院	電話
9月2日(日)	中新湊内科クリニック(中新湊Ⅰ内)	82-2000	9月23日(日)	越野医院(立町Ⅰ内)	82-2855
	とよた小児科クリニック(小島Ⅰ小)	52-0288		渡辺内科クリニック(二口Ⅰ内)	52-6030
	阿部歯科医院(高岡市)	25-6488		日尾歯科クリニック(高岡市)	31-8241
9月9日(日)	ひのき整形外科(善光寺Ⅰ整外・内)	84-8800	9月24日(休)	皆川医院(海老江Ⅰ内・小)	86-0010
	北林クリニック(戸破Ⅰ内・脳神)	57-0008		撰津小児科医院(中太閤山Ⅰ小)	56-5775
	三崎歯科医院(高岡市)	22-1116		かわかみ歯科医院(氷見市)	72-8418
9月16日(日)	梅崎クリニック(海老江Ⅰ内・小)	86-8420	9月30日(日)	羽岡内科医院(本町Ⅰ内)	84-8200
	道振整形外科医院(二口Ⅰ整理)	52-5699		こすぎ皮膚科クリニック(太閤山Ⅰ皮)	57-3711
	釣谷歯科医院(高岡市)	24-5005		島田歯科医院(高岡市)	64-2172
9月17日(祝)	こしの内科小児科医院(本町Ⅰ内・小)	82-2600	10月7日(日)	古野医院(八幡町Ⅰ外・胃・整外)	82-3964
	おおがくクリニック(中太閤山Ⅰ内・眼)	56-4000		たかはし内科医院(三ヶⅠ内・小)	55-5522
	篠原歯科医院(高岡市)	21-5833		青木歯科医院(善光寺)	84-8241

### 歩いて!集めて!楽しく健康づくり

「いみず元気ウォークスタンプラリー(大門地区)」に参加しましょう!  
 今回はみずウォーク2007に参加します。  
 コース全長は8km

開催日 9月30日(日)  
 集合場所 大門カイトパーク  
 受付時間 午前9時～  
 持参するもの  
 スタンプシート(持っている方)、  
 水筒、雨具  
 詳しくはP21を参照してください。

### 献血にご協力を!

市では、次のとおり献血(200ml、400ml)を実施します。多くの市民の皆さんのご協力をお願いします。

日時及び場所  
 9月6日(木)午後0時30分～4時  
 市役所新湊庁舎

保険医協会の  
**健康テレホンサービス**  
 9月のテーマ  
 ☎076-442-0003

月	動脈硬化の検査
火	子どもの下痢のときの食事
水	ノドの違和感
木	新しい白い歯の作り方
金	乗り物酔いについて
土・日	脊椎(腰椎)分離症

## 2007いみず健康フェスティバル

開催日 9月16日(日) 会場 新湊中央文化会館  
 詳しくは、8月広報同時配布チラシをご覧ください。

### “母乳・子どもで” 作品コンクール 作品募集



赤ちゃんを母乳で育てる喜びにあふれている情景や赤ちゃんとの温かなこころのふれあいを表現する作品を募集します。

- 【募集内容】
- ・絵手紙部門 (官製はがきサイズ)
  - ・写真部門 (官製はがきサイズ) 一人各部門一点のみ
  - ・ポスター部門 (4つ切画用紙大)

【応募資格】  
 特になし(ただし、過去の入賞者は賞の対象となりません。)

【応募期限】  
 9月14日(金)まで

【応募要領】  
 各作品に、住所、氏名、年齢、電話番号、入賞歴の有無を明記し、高岡厚生センター射水支所または市健康推進課に提出または郵送してください。

優秀作品に選ばれた方には、記念品を贈呈します。



第4回射水市総合計画審議会(全体会)開催

7月20日(金)、第4回射水市総合計画審議会が開催され、前回の審議会に引き続き、基本構想・基本計画案、目標人口について協議されました。

また、今回の審議会では、新たに射水市の将来像についても協議され、将来の射水市への願いや期待が込められた活気ある協議が行われました。

【基本構想及び基本計画について】

まちづくりの上で、「歴史を学ぶ」、「歴史から学ぶ」ことも必要であると考え、「地域の自然環境や歴史を学ぶ」等を計画の中に記述してはどうか。

「循環型社会の形成によるコスト削減」とあるが、循環型社会の構築はコストが掛かるものであり、循環型社会を維持するためにどれだけコストを負担できるかが問題である。

【目標人口について】

目標人口は、9万4千人と設定する。

【将来像について】

基本理念である「未来」、「安心」、「元氣」が読み取れる表現を含んでいるものがよいのではないかと、今後10年間、見たり聞いたりする中で、子どもたちに説明しやすく、高齢者にも分かりやすい言葉を使用しているものがよいのではないかと、新市建設計画の将来像を引き続き利用してはどうか。



統合庁舎建設等に関する報告書を分家市長に提出

本年5月の発足以降、統合庁舎の必要性等に必要と認められた統合庁舎建設等に関する報告書が、中村和之(富山大学教授)の報告書がこの程まとまり、8月21日、中村市長、島田副市長(射水市自治会連合会長)から分家市長に「統合庁舎建設等に関する報告書」が提出されました。



報告書では、行財政改革の推進、市民の利便性の確保等の観点から、現在の分庁方式は問題点が多く、「統合庁舎は必要」と結論づけられています。市では、この報告書を受け、議会なども相談しながら今後慎重に協議します。

URL <http://www.city.imizu.toyama.jp/>

問合せ先 企画政策課(小杉庁舎) ☎57-1623

その他総合計画、統合庁舎の詳細については、HPに掲載しております。

市営住宅公募のお知らせ

市営住宅の入居について公募します。

公募期間 10月1日(月)~10月15日(月) 土・日・祝日を除く午前8時30分~午後5時30分 但し、10月14日(日)は午前9時から午後1時まで受け付けます。

公開抽選日 10月28日(日) 入居可能日 11月15日(木) 公募住宅対象戸数 射水市内の供与可能な市営住宅 今回の公募日から次回の公募日までの空室

入居資格 ・住宅の確保に大変困っている方 ・現に同居し、又は同居しようとする親族がいる方 ・所得月額が20万円以下の世帯 ・確実な連帯保証人のある方

申込方法 申請書に所定の書類を添付し、直接申込窓口へ提出してください。

申込・問合せ先 建築住宅課(大門庁舎) ☎52-7395

シルバー交通安全川柳募集

交通安全についての川柳を募集します みなさん ふるってご応募下さい!!

内容 「交通安全に関すること」 (18年度 特選作品) 一口の酒も愛車は 狂いだす 反射材 孫の靴にも 付けてやり

募集期間 9月1日(土)~10月31日(水) 応募資格 射水市内在住で65歳以上の方

応募方法 指定応募用紙に作品、住所、氏名(ふりがな)、年齢、電話番号を記入し、応募してください。応募用紙は、各行政センターにあります。

賞(予定)表 一人一点まで(FAX、郵送)可 特選2名 入賞5名 11月17日(土)新湊中央文化会館で開催予定の「射水市交通安全市民大会」において表彰する予定です。

その他 優秀作品は、射水市交通安全市民大会のパンフレットなどに活用します。応募作品の著作権は、すべて射水市に帰属するものとします。

主催 射水市交通安全対策協議会 提出および問合せ先 射水市交通安全対策協議会(大島庁舎 生活安全課内) 〒939-0292 射水市小島703番地 ☎52-7966 FAX52-5340

郵便局からのお知らせ

10月1日から、新湊郵便局と小杉郵便局は、民営化により、次の2つの会社としてスタートします。(これまでと同じ店舗でご利用いただけます。)

Table with 3 columns: 平成19年9月30日まで, 平成19年10月1日から, and sub-columns for 日本郵政公社 and 郵便事業株式会社 with their respective services and contact info.

9/11は「警察相談の日」です。

身近な悩みや困りごとは、【全国共通警察相談窓口電話】 シャープ・きゅう・いち・いち・まる 9110 までご相談ください。

楽しく生涯学習

ひいらぎの里から少年教室「わんぱく塾」 榎田公民館

美しい自然に恵まれ縄文のロマンを秘めた歴史の薫り芳しい杜ちかくに榎田公民館があります。昭和28年に榎田村役場として建設された建物を使用していたが老朽化したため、閉校となった榎田小学校の跡地に平成17年10月生涯学習の拠点として生まれ変わりました。以来2年近くの歳月が流れ、各教室やスポーツ活動も更に盛んとなり、地域の老若男女が楽しく集う場となりました。

昨年は市内を広く範囲に巡り海王丸パークから観光船で11の橋めぐりののち外海へ出てカモメと共に心地よい海風を頬に受け大喜び! 今年は臨港道路富山新港東西線と工事現場を国土交通省の説明を受けて見学し、富山科学博物館と創造の森「越中座」へ行き新しい知識を得ることができました。この「わんぱく塾」は今後も続けたい活動の一つです。



図書館だより

新刊図書案内

近くの図書館に問い合わせください

- List of new books including titles like '一般図書', '郵政改革の原点', '旅する絵描き', etc., with authors and publishers.

9月の図書館カレンダー

Calendar grid for September showing library closure days for the central and regional branches.

蔵書点検休館のお知らせ 正力図書館は、左記の期間資料の貸出を含む全ての業務を休止いたしますので、ご協力をお願いします。 9月22日(中)~30日(日)

中央図書館の催し 「ベットと家族写真」展 期間 9月9日(日)まで 「オイル会(太閤山絵画クラブ)作品」展 期間 9月19日(水)~10月2日(火) ○大人のためのお話し会 日時 9月8日(土) 午後1時30分~3時 会場 中央図書館2階 語り手 岩間かねみさんと 射水おはなし会の皆さん プログラム 「中国民話集」ほか

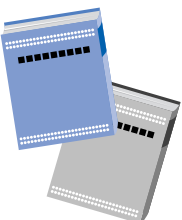

平日は夜7時まで

# いみずの人なかま

Vol.22

## 貧者の一灯の精神で

### 越路会



今回は、50年にわたりボランティア活動を続けている団体、「越路会」を紹介します。越路会は、1957年に歳末助け合い運動での募金活動がきっかけで創立され、今年で50年を迎える大門・大島地区で活動しているボランティア団体です。

普段の活動としては、「特別養護老人ホームこぶし園」や「特別養護老人ホームすずらん」で餅つき大会や、旧大門町・旧大島町時代には毎年社会福祉に役立ててもらった餅つき大会では、飛び入りでお年寄りが杵を持ち、もちをつくなど、入居者の方も楽しみにしている恒例の行事となっています。

また、射水市になったこと、越路会の創立50周年を記念し、寄付を予定されていることと、これまでの寄付などの総額は、50年間で1,200

万円を超えるそうです。設立当時6名だった会員も今では35名あまりとなり、会員同士の研修会などの活動も盛んに行われています。現在は、大門・大島地区以外からの会員も呼びかけておられます。

「貧者の一灯は長者の万灯よりも尊し」の精神で今までやってきました。寄付金などは、社会福祉に役立ててほしい。これからはもずっと続けていきたいです。」と会長の藤澤義真さんは、語られました。

越路会では、創立50周年を記念して記念講演会と寄付贈呈式を企画しました。

**日時** 9月22日(土) 午後2時

**場所** 大門総合会館大ホール

**入場料** 無料

**講演会** 「どうなる日本の政治」  
講師 読売新聞特別編集委員 橋本 五郎氏

**問合せ先** 正力・小林記念館  
☎52-0564

**越路会へのお問い合わせは、**  
会長 藤澤 義真  
☎52-1174まで

自薦 他薦は問いません。このコーナーに登場してみませんか。ご連絡をお待ちしています。市民協働課 ☎57-1622

企業広告

Produce Take Relaxation

癒しのひととき... お気軽にお越しください。

「こころ」と「からだ」が安らぐ場所。

予約優先

**岩盤浴 あての木** 0766-57-1188

〒939-0311 富山県射水市黒河新4920-1  
入浴時間/am9:30~pm7:30 入浴料/2,000円(税込)<60分>  
定休日/火曜日 http://www.hitwave.or.jp/atenoki/

**新規契約** **契約変更**

[デジタル契約]なら射水市の助成制度がご利用いただけます。(平成20年3月31日までに工事完了された方が対象です。)

**いみず ケーブルネットワーク**  
IMIZU CABLE NETWORK

楽しさ広がる情報メディア 射水市中央町17-1

お問い合わせ・資料請求は ☎0766-82-7320

# すくすく キッズ いみず Kids

今回は 射水市立 下村小学校の  
あいさつで笑顔をみんなに広げよう



私たちは全校のみんなであいさつ運動に取り組んでいます。

「自分から進んであいさつしよう」「相手の目を見てあいさつしよう」と毎月の目当てを決めてがんばってきました。「さわやか笑顔広げ隊」が校門に立ったり校内を回ったりしてあいさつ運動をリードしています。進んであいさつをする人が増え、学校中にあいさつの声が響いています。相手の目を見てあいさつすることを意識すると、目をつなぐために立ち止まったり、

おじぎをするようになったりして、丁寧なあいさつができるようになりました。あいさつが相手を大切に思う心につながるよつです。

二学期も、家族に、友達や先生に、そして地域の人に、あいさつの輪を広げていきます。

あいさつ俳句  
「おはようにつこりあいさつ気持ちいい」  
「あいさつで広がる笑顔と心の輪」  
「下村はあいさついっぱいすてきだよ」



きときとバスでいく

**ディスカバー いみず** Vol.22

射水市下村民俗資料館



この資料館は、旧下村の開村百年事業の一環として昭和63年10月竣工しました。建物の由来は、下村三箇地区 館哲二氏(内務次官、東京府知事、鳥取県知事、石川県知事、公選初代富山県知事、参議院議員を歴任)所有の米蔵で収納量は千石(150t、60kg入り米俵2,500俵)材質はくさまきで、建設年代は明らかではありませんが明治時代初期とのことです。米蔵は各地に残されてはいますが、材質・規模的に近隣では珍しいものです。

農地解放後、農協が譲り受けて使用していましたが、取り壊すことになったため、下村が譲り受け、移築しました。

先達が苦労した湿田農業の農機具や生活必需品等を後世への資料として展示しています。

施設見学希望、詳しい問い合わせは文化課までお願いします。

**営業時間** 午前9時~午後5時(土・日・祝日を除く)

**所在地** 射水市加茂中部828番地

**問合せ先** 文化課(下庁舎) ☎59-8092

企業広告

毎日3~5億の細胞が生まれ変わります。

たべものによって **若く美しく元気**になります。

健康を創造する **フレッシュ佐武**

みんなで **早く帰ろう日本食**

太閤山店/射水市南太閤山12丁目1-1  
TEL(0766)56-3000

白エビバーガー 大好評発売中!!

みんなが楽しめる コミュニティ・ステーション

**道の駅新湊** ☎0766-83-0111

〒934-0049 射水市鏡宮296  
年中無休・営業時間 8:00~21:00

募 集

◆市民病院職員

○職員 看護師 15人  
募集期限 9月14日(金)  
試験日 9月21日(金)  
○臨時職員 看護師 若干名  
○パート職員 臨床検査技師 1人  
薬剤師 1人  
理学療法士 1人  
問合せ先 市民病院総務課  
☎82 8100

◆社会福祉法人小杉福祉会職員

募集人員 介護職員(常勤) 7人  
資格 昭和59年4月2日以降に生まれた方  
勤務先 社会福祉法人小杉福祉会が経営する施設  
(平成20年4月1日採用)  
募集期限 9月25日(火)  
問合せ先 社会福祉法人小杉福祉会  
☎56 1078

◆里山・里海・里野市民塾

務可能な方  
雇用期間 10月から3月(6ヶ月間)  
募集期限 9月20日(木)まで  
問合せ先 大門商工会  
☎52 3510

射水市平野部の学習  
自然・歴史・文化  
日時・場所 10月15日(月) 午前9時～午後3時  
水害と、水を活かした歩み  
庄川養魚場、新湊博物館、  
射水平野土地改良区、小杉地区  
荒町通りの街並み、古の神事  
を伝える下村加茂神社など  
募集対象・定員 市内在住の  
20歳以上の方。定員は30人  
です(応募多数の場合は抽選)。  
参加費 1,000円  
申込方法 各庁舎・公民館に  
ある申込用紙による  
申込締切 9月28日(金)  
問合せ先 文化課(下庁舎)  
☎59 8092

◆布ぞつり・袋物(エコバック)講座

布ぞつり・エコバック(袋物)を作りませんか  
日時 10月10日(水)・31日(水)・  
11月7日(水)・14日(水) 午前  
9時30分～11時30分

◆知的障害者援護施設「いみず苑」職員

援護職員 若干名  
申込期間 9月20日(木)～10月12日(金)  
採用予定 平成20年4月  
第1次試験 書類審査・作文  
申込み時に書類を渡します。  
第2次試験 試験日 11月6日(火)  
試験内容 適性検査・面接  
なお資格など詳細は問合せ  
願います。  
問合せ先 いみず苑 総務課  
☎86 1126

◆自衛官募集

募集種目	資格	受付期間	試験期日
防衛 大学校 学生	推薦 高卒(見込含)21歳未満の方(高等学校長の推薦等が別途必要です。)	9月5日～ 9月7日	9月23日・24日
	一般 高卒(見込含)21歳未満の方		
防衛医科 大学校学生	高卒(見込含)21歳未満の方	9月7日～ 9月28日	1次 11月10日・11日 2次 12月11日～14日
	高卒(見込含)21歳未満の方		1次 11月3日・4日 2次 12月5日～7日
看護学生	高卒(見込含)24歳未満の方		1次 10月14日 2次 11月17日・18日
2等 陸・海・空士 (男子)	18歳以上27歳未満の方	年間を通じて募集してあります。	受付時にお知らせします。

申込・問合せ先 自衛隊高岡地域事務所 ☎21-2411

◆富山県技術専門学院学生

本学院は、30歳以下の高等学校卒業者を対象とした2年制の県立職業能力開発学校です。  
募集学科 自動車整備科、メカトロニクス科、電子情報科  
出願期間 10月1日(月)～10月26日(金)  
選考日 11月9日(金)  
問合せ先 富山県技術専門学院  
☎076 451 8840

◆万葉線株式会社社員募集人員

電車運転士 2名  
(高等学校卒業以上の資格を有する者で20歳以上29歳以下の者)  
技術職 1名  
(高等学校卒業以上の資格を有する者で18歳以上25歳以下の者)  
募集期間 9月10日(月)～9月28日(金)  
試験日 10月8日(月)  
申込・問合せ 万葉線株式会社  
社総務課 高岡市荻布68  
☎25 4139

◆いづくや茶臨時職員募集人員

若千名(交代制)  
業務内容 施設運営管理など  
資格 昭和17年4月2日から昭和57年4月1日までに生まれた方で、日曜日以外勤務

◆平成19年度「万葉線を愛する会」

万葉線は第三セクターとして開業6年目を迎え、新型低床車両(アイトラム)の導入や在来車両の冷房化、路盤の整備など市民の皆様のご足となるよう頑張っています。  
「万葉線を愛する会」は万葉線の利用促進を目的に設立され、各種イベントの主催・協賛、広報・PR事業、会報の発行などを行っています。市民一丸となって万葉線を盛り上げるため、皆様のご入会・ご協力をよろしく願います。  
会員資格 平成19年10月1日～平成20年9月30日(1年間)  
会費 個人会員 年額(1口) 1,000円  
法人会員 年額(1口) 10,000円

特典

○会員用オリジナル万葉線乗車券進呈(個人1口につき770円分)  
○会員証の発行  
○会報の送付  
○その他特典あり  
各自治会・町内会単位で申込書を回覧いたします。  
申込・問合せ先 万葉線を愛する会事務局(生活安全課内・大島庁舎)  
☎52 7966

「個人で備えよう防災用品」

明日にも来るかもしれない災害に備え、個人レベルで準備できるものが多数あります。  
【生活を維持するため】  
水は一人1日3リットルが必要です。インスタント食品やレトルト食品なども合わせ、家族の3日分程度準備しましょう。(赤ちゃんには粉ミルクも必要です。)  
【非常持ち出し袋】  
両手が使えないようにリュックなどに貴重品、ラジオ、懐中電灯、電池のほか、掛かりつけ病院の診察券、使用中の薬、持病の薬の処方箋など必要最低限のものを入れ、持ち出せるように備えましょう。

【救急用品】  
救急箱(常備薬、絆創膏、消毒液、脱脂綿、包帯、三角巾、滅菌ガーゼ、ハサミなど)  
【活動時必要品】  
水バケツ、スコップ、のこぎり、軍手、タオル、防寒具など

【情報】  
朝、昼、晩、何時発生するかわからない災害、家族で避難場所を話し合っておきましょう。(災害発生時、有線電話、携帯電話は繋がりにくくなります。)  
これらを参考に、ご自分や家族にとって、必要なものは何かを考えてみましょう。  
そして日頃から、隣近所助け合える体制づくりが大切です。

消防本部からのお知らせ



「農繁期におけるワラ・初穀等の焼却」

毎年この時期に稲の刈取りが行われます。稲の刈取り後のワラ・初穀焼却等の後始末が十分でないために、例年、数件煙害の苦情が寄せられ消防車が出動します。廃棄物処理法上の例外行為であっても、交通車両や周辺住民に迷惑を及ぼす行為は、行政指導の対象となりますので行わないようにして下さい。  
又、初穀乾燥機の取扱いにも十分注意願います。

問合せ先 射水消防署 ☎56 0119  
新湊消防署 ☎82 8336

催し物

◆「第8回みずウオーク大会」

だれでも参加できる歩くスポーツ大会です。  
参加をお待ちしています。  
日時 9月30日(日) スタート  
午前10時30分(受付は午前9時から)  
集合場所 大門カイトパークコース 大門カイトパーク周辺8km  
参加料 大人 700円  
(事前申込 500円)  
中学生以下 500円  
(事前申込 300円)  
申込・問合せ先

剣岳測量100年記念 地図展2007

石黒信由が使用した測量機器(レプリカ)の展示もあります。  
日時 10月18日(木)～21日(日)  
午前10時から午後5時まで  
会場 富山県民会館(1階地下) 入場無料  
問合せ先 国土地理院北陸地方測量部  
☎076-441-0888

読売新聞北陸支社  
☎26 6830

お風呂でスキンケア

小杉ふれあいセンター ☎56-4080  
今月の催事  
9月12日(水) 松前一座・歌謡ショー  
9月5日(水) 藤山一座・歌謡ショー  
9月21日(金) ひまわり一座・歌謡ショー

大門コミュニティーセンター  
今月のギャラリー  
ちぎり絵展 堀 テル子(梅木)

ポルトガル語 困りごと・生活相談

日時 9月18日(火) 午後1時30分～午後4時30分  
場所 射水市役所小杉庁舎201会議室

CONSULTAS DE PROBLEMAS E SOBRE A VIDA DIARIA (em portugues)

Data e tempo: 18 de Setembro (terça-feira) de 13:30 para 16:30  
Local: prefeitura de Imizu - Kosugi Chosha Sala de reuniao - 201.

### ◆旧北陸道アートin小杉

小杉の旧北陸道の町並みを歩きながら、歴史的建造物や現代アーティストの作品を楽しむでみませんか？

**日時** 9月29日(土)・30日(日)  
午前10時～午後4時

**場所** 小杉旧北陸道(荒町・茶屋町・中町・常盤町・本中町周辺)

**内容** 小学生ののじた踊りやお茶席・絵手紙展・版画展・書道・洋画・日本画・陶芸・パッチワーク等の作品展・トンボ玉つくり体験等

**問合せ先** 旧北陸道アートin小杉実行委員会 森永  
☎55 0045

### ◆結婚を祝うつどい

結婚50年を迎えられたご夫婦の長寿をお祝いし、社会への貢献をねぎらうため、結婚を祝うつどいを開催します。

**日時** 11月22日(木)

**場所** 第一イン新湊

**対象者** 市内に住所を有し、結婚50年を迎えられたご夫婦、昭和32年1月1日から12月31日までに入籍されたご夫婦)

**申込期限** 10月19日(金)まで電話にて申し込みください。

**申込・問合せ先** 長寿介護課(新湊庁舎内)  
☎82 1952

### ◆「きこえ」や「じよば」について相談ください

子どもが「よく聞こえてくるか心配」「ことばが遅れているのでは」などのことでお悩みの方、いつでもお気軽に本校ください。「きこえ」と「ことば」の相談を随時受け付けています。

- 乳幼児には乳幼児教室
- 学齢児には通級による指導
- 成人聴覚障害者にはリカレント講座
- 高齢者にはきこえや補聴器相談 など

**学校見学会**  
**日時** 9月28日(金) 午前10時～

### 泉内

### ◆無料調停相談

交通事故、金銭、土地建物、公害、家庭の問題でお困りの方は、調停委員がご相談に応じます。

**日時** 9月28日(金) 午前10時～午後4時

**場所** 高岡会場  
ウイング・ウイング高岡  
高岡市障害学習センター6階会議室  
富山会場 県民会館6階会議室

**問合せ先** 富山調停協会  
☎076 421 8195

### ◆農耕用トラクター・コンバイン・田植機等の登録はお済みですか？

農耕用トラクターなどの小型特殊自動車は、軽自動車税の対象となります。お持ちの車両で未登録のものがある場合は、各地区行政センターで登録の手続きを行い、ナンバープレートの交付を受けてください。また、ナンバープレートは車両に取り付け、紛失しないよう注意してください。

**農耕作業用小型特殊自動車 軽自動車税額** 1,600円

**問合せ先** 課税課市民税係(大島庁舎)  
☎52 7960

### ◆国民健康保険加入者の人間ドック申込みについて

国民健康保険加入者の人間ドックの申込みは9月28日までとなっております。希望される方は官製ハガキまたは各地区行政センター窓口でお申込みください。

なお、射水市民病院の脳検査・脳ドックコースは12月まで予約が終了しましたので、平成20年1月からの受付となります。また高岡市民病院の

### 射水市芸術文化協会行事 観月会

お茶券各200円  
仲秋の名月を愛でながら、一服いかがですか？

小杉支部	9月25日(火) 午後6時30分～	小杉文化ホール
大門支部	9月25日(火) 午後6時30分～	大門総合会館
大島支部	9月25日(火) 午後6時30分～	大島中央公園 コミュニティ体育館
下村支部	9月22日(土) 午後7時～	下村公民館

### ◆司法書士無料相談会

**日時** 10月3日(水) 午前10時～午後3時

**場所** 小杉会場  
市役所小杉庁舎401会議室

○新湊会場  
射水商工会館204号室

**問合せ先** 富山県司法書士会  
☎076 431 9332

### ◆全国一斉無料法律相談

法テラス(日本司法支援センター)では、業務開始1周年を記念して、弁護士による無料法律相談を行います。対象者は、次の「資力基準」に該当する方で、事前に予約が必要で、法的トラブルでお困りの方は、お気軽にご相談ください。

○無料法律相談の資力基準  
月収(手取り、賞与含む)の目安

単身者	182,000円以下
2人家族	251,000円以下
3人家族	272,000円以下
4人家族	299,000円以下

1人増につき30,000円が加算されます。  
家賃・住宅ローン・医療費などの出費がある場合は一定額が考慮されます。  
居住用住宅または係争物件

### ◆射水市の国民健康保険証が新しくなります。

現在お持ちの射水市国民健康保険証の有効期限は9月30日までとなっております。10月1日からは、緑色の保険証をお使いください。新しい保険証は9月下旬に郵送します。

なお、特別な事情もなく国民健康保険税を滞納されている世帯には、保険証の代わりに資格証明書を交付します。資格証明書で受診された場合、医療費は全額自己負担となります。

また、売薬などで別に遠隔地保険証が必要な方、あるいは就学中の学保険証が必要な方は保険証を持参のうえ、各地区行政センター市民サービス課または市民・保険課(国保・年金係(大島庁舎2階))に届出をしてください。

**問合せ先** 市民・保険課(大島庁舎) ☎52 7965

### 今月の納税

国民健康保険税 第3期  
納期限 10月1日

納税は口座振替が便利です！  
納税課(☎52-7962)または最寄りの金融機関にお問合せください。

### 射水市の工事等発注状況

(請負金額が1千万円以上のもの) 平成19年7月分

入札による契約	工事(委託)名	施工場所等	請負金額	請負業者
	射水市立新湊南部中学校増改築工事(電気設備工事)	鏡宮	160,965,000円	菅原電気・上庄電気射水市立新湊南部中学校増改築工事(電気設備工事)共同企業体
	都市計画道路東老田高岡線景観整備工事	八塚 外	17,094,000円	(有)射水テクノサービス
	市道黒河548号線改良工事	上野	21,787,500円	道路技術サービス株
	市道赤井生源寺線道路舗装工事	安吉	12,999,000円	北海工業株
	新湊特定環境保全公共下水道事業汚水管布設(第2工区)工事	布目	27,090,000円	株新港土木
	大島特定環境保全公共下水道事業汚水管布設(第1工区)工事	若杉	16,779,000円	高田建設株
	小杉特定環境保全公共下水道事業汚水管布設(第5工区)工事	塚越	12,600,000円	(有)肥田建設
	小杉特定環境保全公共下水道事業舗装復旧(その3)工事	五歩一	10,447,500円	株牧田組
	小杉特定環境保全公共下水道事業舗装復旧(その5)工事	塚越外	10,815,000円	北海建設株
	水質監視装置増設更新工事	上野調整場、他	26,250,000円	横河電機株北陸支店
	市道港町善光寺線道路改良工事(その4)	港町	13,954,500円	新高建設株
	市道新湊193号線内川遊歩道整備工事	放生津町	17,220,000円	北海工業株
	道の駅新湊空調設備更新工事	鏡宮	31,027,500円	株赤井管機
	大島特定環境保全公共下水道事業汚水管布設(第4工区)工事	南高木、北高木	17,115,000円	株サンテック
	新湊公共下水道事業汚水管改築(第1工区)工事	三日曾根	11,865,000円	新高建設株
	鷲塚地内鉛製給水管更新工事	鷲塚	11,970,000円	株ばんどー工業
	橋下条(赤田)地内鉛製給水管更新工事	赤田	11,760,000円	株伸和設備工業
	本江地内鉛製給水管更新工事	本江	12,757,500円	株北野テック
	中野橋水管橋外面防食工事	新堀	23,656,500円	株コーメイ

**問合せ先** 管財課(小杉庁舎) ☎57-1631

### ◆「ご存知ですか?」とやま子育て応援団

「とやま子育て応援団」は、子育て家庭のふれあいやコミュニケーションを深め、企業や地域等社会全体で子育て家庭を応援するものです。毎月、第3日曜日(とやま県民家庭の日)から始まる1週間を中心に、18歳未満の子ども(高校生含む)連れのご家族が協賛店や施設を利用した際に、優待券を提示することで、割引や特典などの各種サービスが受けられます。

この機会にぜひ、ご家族そろって出かけください。詳しくは富山県ホームページや携帯サイトをご覧ください。

**問合せ先** 富山県知事政策室  
☎076 444 4495

### ◆平成19年就業構造基本調査にご協力ください

総務省統計局(富山県・射水市)では、10月1日に就業構造基本調査を実施します。この調査は、国民のふだんの就業・不就業の状態を詳細に把握することにより、雇用政策を始め経済政策などに必要な情報を提供します。

調査の対象となった世帯に9月下旬に統計調査員が伺いますので、ご協力をお願いします。

**問合せ先** 市民・保険課(大島庁舎) ☎52 7965

### ◆ご存知ですか?「とやま子育て応援団」

「とやま子育て応援団」は、子育て家庭のふれあいやコミュニケーションを深め、企業や地域等社会全体で子育て家庭を応援するものです。毎月、第3日曜日(とやま県民家庭の日)から始まる1週間を中心に、18歳未満の子ども(高校生含む)連れのご家族が協賛店や施設を利用した際に、優待券を提示することで、割引や特典などの各種サービスが受けられます。

この機会にぜひ、ご家族そろって出かけください。詳しくは富山県ホームページや携帯サイトをご覧ください。

**問合せ先** 富山県知事政策室  
☎076 444 4495

### ◆国民健康保険加入者の人間ドック申込みについて

国民健康保険加入者の人間ドックの申込みは9月28日までとなっております。希望される方は官製ハガキまたは各地区行政センター窓口でお申込みください。

なお、射水市民病院の脳検査・脳ドックコースは12月まで予約が終了しましたので、平成20年1月からの受付となります。また高岡市民病院の

### ◆無料法律相談の資力基準

月収(手取り、賞与含む)の目安

単身者	182,000円以下
2人家族	251,000円以下
3人家族	272,000円以下
4人家族	299,000円以下

1人増につき30,000円が加算されます。  
家賃・住宅ローン・医療費などの出費がある場合は一定額が考慮されます。  
居住用住宅または係争物件

### ◆国民健康保険加入者の人間ドック申込みについて

国民健康保険加入者の人間ドックの申込みは9月28日までとなっております。希望される方は官製ハガキまたは各地区行政センター窓口でお申込みください。

なお、射水市民病院の脳検査・脳ドックコースは12月まで予約が終了しましたので、平成20年1月からの受付となります。また高岡市民病院の

### ◆射水市の曳山に関する資料を探しています。

曳山に係る情報(古い写真・文書や法被を所有しているなど)があれば何でも結構です。

**連絡先** 文化課(下庁舎)  
☎59 8092  
FAX 59 8098  
bunka@city.imizu.lg.jp

# 年金だより

## 年金時効特例法について

年金記録の訂正による年金の増額分は、時効により消滅した分を含めて、ご本人または、遺族の方へ全額をお支払いします。

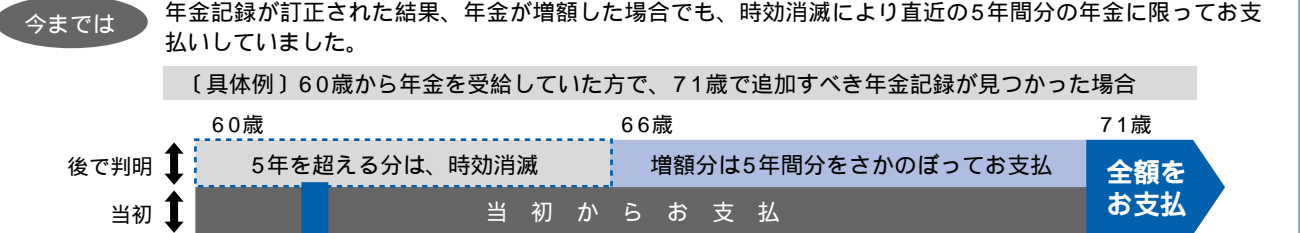

今後の取扱い 「年金時効特例法」の成立により、時効消滅により受け取ることができなかった分も全期間さかのぼってお支払いします。

- 対象となる方**
- 既に年金記録が訂正されている方  
年金記録の訂正により年金額が増えた方  
老齢・障害・遺族年金の時効消滅分が全期間さかのぼって支払われます  
年金記録の訂正により年金の受給資格が確認され、新たに年金をお支払いすることとなった方  
老齢・障害・遺族年金の時効消滅分が全期間さかのぼって支払われます  
や に該当する方が、亡くなられている場合には、そのご遺族の方  
未支給年金の時効消滅分が支払われます  
ご遺族の範囲はお亡くなりになった当時、その方と生計を同じくされていた方に限り、配偶者、子、父母、孫、祖父母、兄弟姉妹の順となります。
  - 今後、年金記録が訂正される方  
今後、年金記録が訂正された結果、上 ~ と同じように年金額が増える方  
増額された老齢・障害・遺族年金や未支給年金が全期間分支払われます

**必要な手続き**  
今後、年金記録が訂正される方  
記録の訂正の手続き以外に特別の手続きは必要ありません。  
年金記録の訂正に合わせて自動的に手続きを行い、5年を経過した分の年金額もお支払いします。

既に、年金を受給開始後に年金記録が訂正されている受給者の方  
・できる限り簡単に手続きをしていただけるよう、あらかじめ必要な記載事項を印字した用紙を順次発送いたします。(平成19年9月~)  
・今すぐに手続きをしていただくこともできます。その場合には、お近くの社会保険事務所に、必要な書類をご提出(または郵送)していただきますようお願いいたします。  
郵送で手続きをされる際に必要となる用紙は、下記のお問い合わせ先からお取り寄せいただくか、社会保険庁ホームページからプリントアウトしていただきますようお願いいたします。  
手続きしてからお支払いまでの期間は、2~3ヶ月程度です。お支払いの前に、審査結果・振込等のお知らせをいたします。

**問合せ先**  
手続き方法など、詳しくは、高岡社会保険事務所 ☎21-0057  
ねんきんダイヤル ☎0570-05-1165 (平日午前8時30分~午後5時15分)までお問い合わせください。  
社会保険庁ホームページ (<http://www.sia.go.jp/>)でも詳しい制度内容をご案内しております。

### 今年で14回目となる手づくり絵本コンクールには、223点の応募があり、そのうち国外からは4ヶ国5作品の応募がありました。完成度の高い作品が多く、審査員の先生方も選考に苦労しておられました。

**最優秀賞・文部科学大臣奨励賞**  
『もくもくパーパーZOO(ズー)』 (一般) 藪内 秀美 (滋賀県)  
もくもくパーパーのZOOさんは雲の床屋さん。丘の上にやってきた雲をチョコチョコとステキにカットしてくれます。大きい雲は象、小さい雲はうさぎ...空はZOOさんのお客さんでいっぱい! 青空のキャンバスに夢が広がる作品です。

**優秀賞・井口文秀賞**  
『ふしぎなみのなるき』 (一般) 大塚万里子 (兵庫県)  
木に語りかけ、木の声に耳を傾けることのできる心を大切にしたい...そんな思いを詩情豊かに表現した作品です。

**【金賞】富山県知事賞**  
『徒然猫 十二ヵ月』 (しかけ) 北原 志乃 (長野県)

**【金賞】射水市長賞**  
『3わのあひるのあるひのできごと』 (一般) 金本 磨美 (兵庫県)

**【銀賞】富山県教育委員会賞**  
『羅城門の鬼 渡辺綱と茨木童子』 (しかけ) 長澤千恵美 (大阪府)

**【銀賞】射水市給本文化振興財団理事長賞**  
『ももこのくれよん』 (一般) 大賀恵里子 (兵庫県)

**【銅賞】射水市教育委員会賞**  
『やさしいがみ』 (一般) 平賀美沙子 (沖縄県)  
『ドキドキ!ファンタジー キューの大冒険』 (しかけ) 赤松まゆみ (千葉県)

おもしろ国際手づくり絵本コンクール2007

## 後期高齢者医療制度(来年4月スタート)

### 今月は、保険証についてです。

Vol.2

#### 先月のおぼろ

この制度の対象になる人は  
75歳以上の方(75歳の誕生日から対象になります。)  
65歳以上で一定以上の障害がある方

保険証が変わります。  
来年(平成20年)の4月からはこの「後期高齢者医療制度」で交付される保険証で医療を受けることとなります。

#### 注意

75歳以上の世帯主の方で、その世帯に74歳以下の加入者がいる場合は、擬制世帯主(その世帯の代表者)となります。  
これにより、引き続き国民健康保険税の納税義務者にもなります。

**現在、国民健康保険に加入の対象者**  
対象者一人につき1枚の保険証が交付されます。  
平成20年3月末で国民健康保険の資格が喪失となり、新しい保険制度に移り、一人ひとりが加入者となります。

**現在、社会保険等に加入の対象者**  
(扶養になっている人も含む)  
対象者一人につき1枚の保険証が交付されます。  
平成20年3月末でそれぞれの健康保険の資格が喪失となり、新しい保険制度に移り、一人ひとりが加入者となります。

**窓口負担は、変わりません。**  
病院等での窓口負担は、現在の老人保健制度と同様で、一般の方は1割負担で、現役並みの所得がある方は3割負担となります。

**問合せ先** 市民保険課(大島庁舎) ☎52 7965

### 博物館からのお知らせ 「射水の歴史講座」受講生募集のお知らせ

射水地域の歴史を、時代や分野ごとの専門家が分かりやすく紹介します。

**会場** 射水市新湊農村環境改善センター (鏡宮、博物館隣り)

**参加費** 無料  
**定員** 50人(先着順)  
**申込期限** 9月20日(木)

**第1回** 10月7日(日)午前10時~  
「加賀藩十村制度と射水」  
講師 保科 齊彦氏 (前射水市新湊博物館館長) (富山市文化財調査審議会委員)

**第2回** 10月14日(日)午前10時~  
「射水の古代遺跡と河川交通」  
講師 久々 忠義氏 (富山県埋蔵文化財センター企画調整課課長)

**第3回** 10月21日(日)午前10時~  
「軍勢、北陸道を行く - 射水野をめぐる戦国史」  
講師 高岡 徹氏 (富山県発電総合管理所管理課副主幹)

**第4回** 10月28日(日)午前10時~  
「射水の祭り」  
講師 米原 寛氏 (富山県[立山博物館]館長)

**第5回** 11月10日(土)午前10時~  
「石黒信由の測量器具とそれを使用した金沢町測量」  
講師 渡辺 誠氏 (富山市科学博物館主幹学芸員)

**問合せ先** 新湊博物館 ☎83-0800

### 第2回射水市展

市内で美術創作活動を行う皆さんの公募展です。日本画から写真にいたる6部門の力作・新作を是非ご覧ください。

**出品申込締切** 9月18日(火)午後5時

**会期** 10月4日(木)~8日(月)  
午前9時~午後7時(最終日は午後5時まで)

**場所** 新湊中央文化会館(洋画、書)  
小杉文化ホール(日本画、彫刻、工芸、写真)

**入場料** 無料

**問合せ先** 市教育委員会文化課 ☎59-8092  
新湊中央文化会館 ☎82-8400  
小杉文化ホール ☎56-1515

### 射水市所蔵美術作品展 その4

大門地区公共施設の美術作品から10点程度を展示

**日時** 9月19日(水)まで  
**場所** 小杉展示館  
**開館時間** 午前10時~午後6時(入館は午後5時30分まで)  
**休館日** 月曜日(祝日のときは翌日)  
**入館料** 無料

**問合せ先** 小杉展示館 ☎55-3338

### 小杉采芳会作品展

采芳会会員の最近の絵画ほかの作品を展示します。どうぞご覧ください。

**日時** 9月27日(木)~9月30日(日)  
**場所** 小杉展示館  
**開館時間** 午前10時~午後6時(入館は午後5時30分まで)  
最終日は午前10時~午後4時

**入館料** 無料  
**主催** 小杉采芳会

# 大島絵本館

9月の休館日 = 3日、4日、10日、18日、25日、28日

TEL 52-6780

## 姉妹都市交流事業 けんぶち絵本原画展

～9月27日(木)～

展示原画

- 『ムーニャとほしのたね』  
佐藤正人・作(けんぶち絵本の里を創ろう会)
- 『はるふぶき』  
加藤多一・文 小林豊・絵(童心社)

姉妹都市、北海道釧路町の「絵本の館」所蔵の絵本原画展。  
『ムーニャとほしのたね』は、澄み切った夜空に広がる星たちが、『はるふぶき』には大正・昭和初期の釧路の原風景が描かれています。この原画展で釧路の豊かな自然を味わっててください。釧路の大地は私たちの夢や希望も大きく育ててくれるに違いありません。絵本館ショップでは釧路の美味しい特産品もお求めいただけます。

## 絵本ランド2007

9月22日(土)・23日(日)

主催：とやま元気ワールド実行委員会

入館料無料！楽しいことがいっぱい！の二日間。絵本の世界を楽しもう！

## 絵本コロ・アルカディア合唱団オータムコンサート

9月30日(日) 午後2時～

懐かしい童謡唱歌、おなじみの名曲を美しいハーモニーでお届けします。入館料のみでお楽しみいただけます。

## 絵本館まつり

10月27日(土)

絵本のフリーマーケットや、楽しい企画が盛り沢山。お楽しみに！

# 新湊博物館

9月の休館日 = 4日、11日、18日、25日

TEL 83-0800

## 企画展「射水のたてもの」

屋根の意匠に優れた「新開発の地蔵堂」(市指定文化財)

10月14日(日)まで

射水市では針山大工をはじめとする匠たちが社寺・家屋を多く建てました。三ヶの左官、水戸田瓦など、建物を支える技も栄えました。写真展示中の小林・赤井・新開発の地蔵堂(市文化財)は19世紀の建立で、屋根や彫刻が特徴です。同時期に同じ匠たちの作った地蔵堂が殿村、今井、鳥取にあります。秋晴れの中、身近な文化遺産を巡ってみてはいかがでしょうか。



# 太閤山ランド

9月の休園日 = 4日、11日、18日、25日  
http://www.toyamap.or.jp/taikou-land

TEL 56-6116

## 太閤山ランドふるさとギャラリー ～富山県三展 ロックとそら豆 in 太閤山～

9月15日(土)～11月25日(日)

「シリーズ・ふるさとと群星」として、富山県で活躍している著名な作家の業績を紹介する企画の第5回展。今回は、「木」の豊かな表情との飽くなき対話を続ける造形作家・富山省三氏の個展。豊かな木々に囲まれた太閤山ランドの自然の中で、富山氏の造形と親しみ深く対話する爽秋のひと時を、ぜひこの機会に体感してみてください。(入場無料)



場所 太閤山ランドふるさとギャラリー(ふるさとパレス内) 入場無料!!

# 海王丸パーク

9月の休館日 = 3日、10日、18日、25日  
http://www.kaiwomaru.jp/

TEL 82-5181

## 秋のファミリーフェスティバル 巨大フリーマーケット・総帆展帆

9月22日(土)～24日(月・振休)

午前10時～午後5時まで

- 内容(予定) ミニ遊園地 大道芸  
フードコーナー フリーマーケット  
海王丸の総帆展帆(23日)  
カッター・セイリング教室(22・24日)

子ども達が大好きなミニ遊園地や大道芸など家族で楽しめるイベントがいっぱい。みんなで遊びに来てね

10月7日(日)

午前10時～午後4時まで

- 内容(予定) フリーマーケット100店  
フードコーナー  
クイズラリー  
海王丸の総帆展帆など

掘り出し物がみつかりますように...

# 新湊中央文化会館

9月の休館日 = 10日  
http://www5.ocn.ne.jp/~chubun/

TEL 82-8400

ホールシネマ上映会

## ジーン・ケリー主演 雨に唄えば

9月25日(火) 開演 14:00～  
18:30～

全席自由 500円(県内開催館共通入場券)

富山県内の10館合同のホールシネマ上映会。サイレントから新たなる時代へ突入した映画界の楽屋裏を描いた名作ミュージカルを上映します。

## Life is a Voyage [吉田拓郎] TOUR 2007 "Country"

11月7日(水) 好評発売中!

午後6時開場 午後6時30分開演

入場料: 全席指定 8,500円



吉田拓郎が2007年のツアー用に結成したスペシャルバンド「Life is a Voyage (ライフ イズ ア ボヤージュ)」で新湊に登場。

## 徳永英明 Concert Tour 07～08 "VOCALIST & SONGS"

11月16日(金)

9月9日(日) 発売開始!

午後7時開演

入場料: 全席指定

S席 7,500円

A席 6,500円



あの頃、口ずさんだ名曲の数々...きっとあの日の記憶がよみがえる。積み重ねてきたから表現できる新たな世界、今回のライブでもその年輪にふさわしい歌声を聴かせてくれるだろう。

# 小杉文化ホール ラポール

9月の休館日 = 4日、11日、18日、26日  
http://www.hitwave.or.jp/rapport/

TEL 56-1515

## 虹色パレット

～ともおねえさんといっしょに遊ぼ～

10月21日(日)

午後1時30分開場

午後2時開演

全席自由1,000円  
(18歳未満500円)

お絵かき・手あそび・朗読・歌などを通じて、親子・お友達と一緒にたのしみコンサートです。



## 第11回こすぎ童謡フェスティバル

10月13日(土) 午後1時開場 午後1時30分開演  
ひびきホール 入場無料

## NAOTO CONCERT TOUR 2007

- Promise & Process -

10月22日(月)

午後6時30分開場

午後7時開演

1・2階指定席 5,775円  
(当日 6,300円)  
3階指定席 3,000円



アーティストのレコーディング、コンサートのサポートはもちろん作曲、編曲、プロデュース、ストリングスアレンジなど、幅広い方面で活躍。インストゥルメンタルの新たな世代を背負っていくヴァイオリニストNAOTOのライブを御堪能下さい。

# 陶房「匠の里」

9月の休館日 = 4日、11日、18日、25日

TEL 54-1201

## 定期陶芸コースの受講生募集

10月から始まる下記の定期陶芸コースで若干名の受講生募集を行います。いずれも初心者を対象とした内容となっています。希望の方は9月末日までに電話で申し込んでください。先着順。

絵付けコース

絵付けを中心とした3ヶ月コースで月曜午前実施。受講料6000円。

こぶしコース

陶芸の基礎を学ぶ3ヶ月コースで水曜午後実施。受講料15000円。

夜間コース

夜に陶芸を学ぶ6ヶ月コースで、土曜夜実施。受講料30000円。

## 陶房「匠の里」郷土陶芸作家展

県内著名陶芸作家の作品を展示いたします。入場無料。  
花嶋伊都子展 八乙女窯 9月6日(木)～9月16日(日)  
寺田雄山展 阿古屋野窯 9月20日(木)～9月28日(金)

## 「大皿小皿でウキウキ食卓」陶芸教室

楽しい食事時を手作りの皿で演出してみませんか。  
実施日時 9月24日(月)または、26日(水) 午前9時30分～正午  
募集定員 各10名(計20名) 受講料2,500円、前日まで電話申込。



# 海老江曳山まつり

名匠たちが妙技を競った工芸美術の  
絵巻が伝え守られている郷土の誇り

**とき** 9月23日 午前9時～

**ところ** 海老江山町内一円

**曳山** 3基 (東町・中町・西町)

# 新湊曳山まつり

勇壮な中にも典雅な曳山囃子  
絢爛豪華をほしいままに潮騒のまちを曳きまわす

**とき** 10月1日 午前9時～

**ところ** 放生津・新湊山町内一円

**曳山** 13基  
(古新町・紺屋町・新町・法土寺町・南立町・三日曾根  
立町・長徳寺・奈呉町・中町・荒屋町・四十物町・東町)



# 大門曳山まつり

庄川の歴史とともに歩んできた  
躍動感溢れる芸術作品

**とき** 10月7日 午前10時～

**ところ** 大門山町内一円

**曳山** 4基 (田町・中町・西町・枇杷首)

## アケノリアの丘から

「東国原知事にして  
やられた、という感  
じでした」。この夏  
鹿児島の実家に里帰  
りした息子の妻が悔  
しげに語る帰宅第一  
声である。地鶏のこ  
とだ。鹿児島人にと  
つて地鶏と言えば「薩摩地鶏」  
ところが、東国原英夫知事がそ  
れを「地鶏は宮崎」と塗り替え  
てしまった。宮崎鶏は本場鹿児  
島の観光地や駅に進出。それば  
かりか、福岡空港では明太子や  
博多ラーメン、焼酎などとも  
に大々的に売られていたという  
今や九州の名産の地位を確  
保したようだ。地鶏のほか宮崎  
産の多くの商品に「東国原知事  
お奨め」の文字が入る徹底ぶり  
すっかり宮崎に席巻された感の  
ある鹿児島産品。「次はマン  
ゴーが危うい」と、関係者は不  
安いっぱいなのだという。知事  
が特異のキャラクターを武器に  
県産品のトップセールスに乗り  
出し、県民が盛り上がり、それ  
が全国に波及した。首長は自治  
体のトップセールスマンというが  
まさにその例だ。東京、名古屋  
大阪の三大都市圏だけで国内の  
総人口一億二千七百万人の半  
分を超えた。格差を嘆く地方だが  
「おいしさでがんばる宮崎」の  
ような例もある。

\*市内在住の方にコラムを連載していただいています。

平成19年9月号(8月31日発行)

編集・発行

富山県射水市市民協働課

〒939-0393 富山県射水市戸破1511 TEL 0766-57-1622 FAX 0766-56-1524

ホームページ <http://www.city.imizu.toyama.jp/> メール [info@city.imizu.lg.jp](mailto:info@city.imizu.lg.jp)

射水市代表電話

☎0766-57-1300

### 射水市の人口

平成19年7月末現在 ( )内は前月比

人口	94,997人 (+26)
男性	45,944人 (+15)
女性	49,053人 (+11)
世帯数	30,861世帯(+28)

PRINTED WITH SOYINK

R100

