



豊かな自然 あふれる笑顔 みんなで創る きららか射水

広
報

いみす:

KIRARAKA

2007

12

No.26



射水市の台所事情18年度決算報告

18年度の決算状況についてお知らせします。

18年度は、射水市として初めての通年決算となっています。一般会計で、歳入歳出の差引額から翌年度へ繰り越す事業に充てる財源を差し引いた実質収支は、7億8,120万円の黒字となりました。

一般会計

区分	金額
歳入総額 A	360億3,509万円
歳出総額 B	351億213万円
歳入歳出差引額 C = A - B	9億3,296万円
翌年度へ繰り越すべき財源 D	1億5,176万円
実質収支 C - D	7億8,120万円

歳入総額は、360億3,509万円となりましたが、そのうち大きな割合を占める市税や地方交付税は、前年度に比べいずれも減少し、その減少額は合わせて2億4,626万円となっています。これらは、用途が特定されない一般財源と呼ばれる収入で、その減少は財政運営にも大きな影響を及ぼします。

一方、歳出総額は、351億213万円となりました。民生費が最も大きな割合となっていますが、老人福祉対策や国民健康保険対策や児童福祉対策などの福祉施策に要する支出です。次いで、土木費、公債費、教育費などの順になっています。このうち、公債費は、これまでに借り入れた借金の返済金で、47億8,199万円となっていますが、今後も合併特例債などの借入れにより、高い割合を占めることが予想されます。

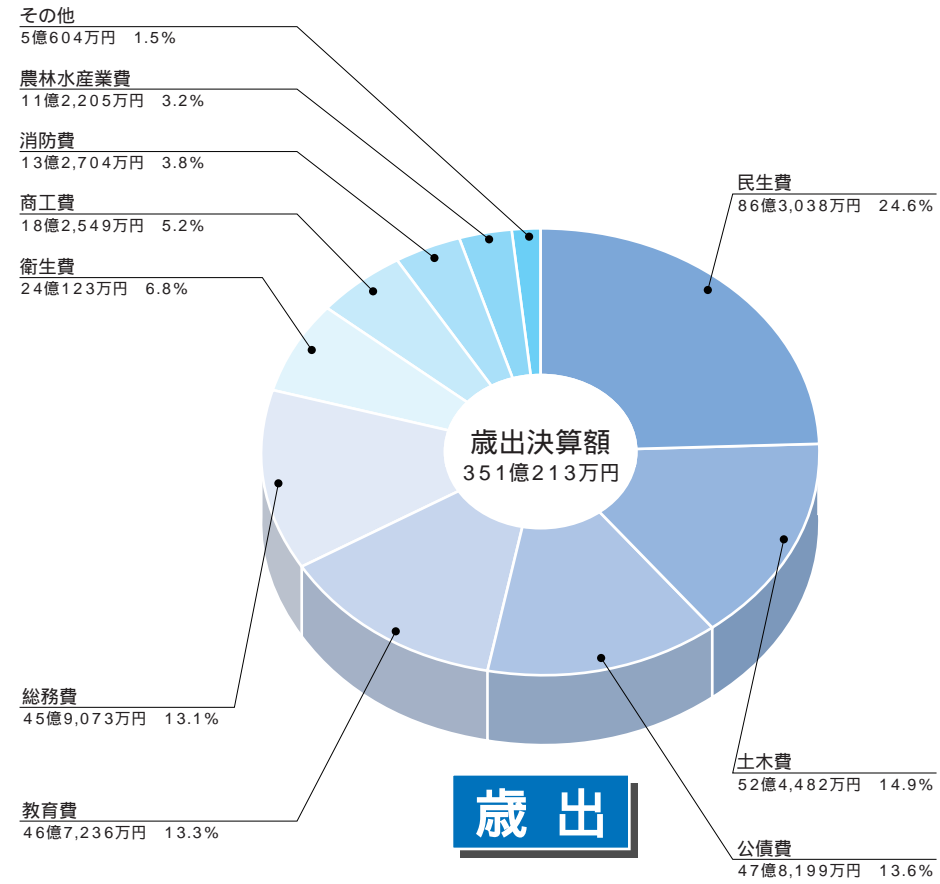
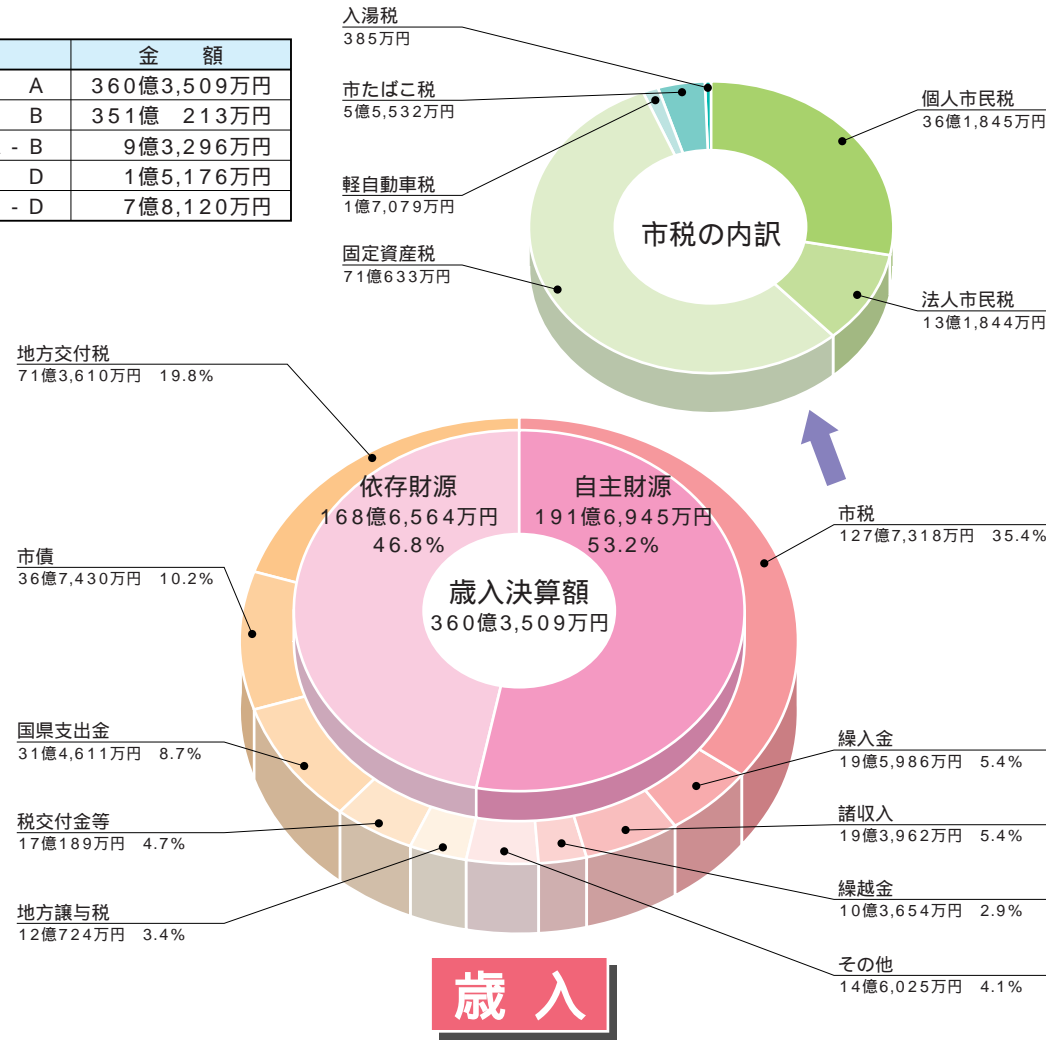

特別会計

事業区分	歳入総額 A	歳出総額 B	歳入歳出差引額 C (A - B)	翌年度へ繰り越すべき財源 D	実質収支額 C - D
ケーブルテレビ事業	3億9,035万円	3億7,525万円	1,510万円		1,510万円
公共用地先行取得事業	3,570万円	3,564万円	6万円		6万円
国民健康保険事業	78億3,818万円	75億1,973万円	3億1,845万円		3億1,845万円
老人保健医療事業	82億9,239万円	83億334万円	1,095万円		1,095万円
墓苑事業	8,520万円	7,092万円	1,428万円	8万円	1,420万円
介護保険事業	60億857万円	58億2,548万円	1億8,309万円	480万円	1億7,829万円
企業団地造成事業	3億6,245万円	2億8,578万円	7,667万円	7,660万円	7万円
下水道事業	56億2,466万円	54億4,788万円	1億7,678万円	6,911万円	1億767万円
農業集落排水事業	4億3,233万円	4億1,465万円	1,768万円		1,768万円

老人保健医療事業における実質収支の赤字相当額については、19年度に過年度精算額として収入されます。

企業会計

事業区分	総収益 A	総費用 B	純損益 A - B	不良債務	備考
水道事業	22億9,656万円	22億1,092万円	8,564万円	-	法適用企業
病院事業	32億8,275万円	37億321万円	4億2,046万円	-	法適用企業

18年度の損益計算書(消費税抜き)に基づいて作成しています。地方公営企業法を適用している公営企業を法適用企業と記載しています。

18年度の主要事業

三位一体の改革による影響や市税収入の伸び悩みなどにより、市の財政は厳しい状況にあります。市民生活に密着した緊急性の高いものを重点政策課題として実施しています。

安全・安心なまちづくり

大雨・高潮対策用排水ポンプ車整備事業	2,093万円
消防車両整備事業	5,415万円
射水消防署大門出張所整備事業	1億4,922万円
小中学校防犯セキュリティ設備整備事業	2,247万円



少子化への対応

留守家庭学級事業	3,687万円
子育て支援センター運営事業	4,276万円
子ども及び妊産婦医療費助成事業	3億2,138万円
保育園・幼稚園事業	15億671万円



明日を担うひとづくり

東明小学校大規模改造事業	1億4,958万円
堀岡小学校整備事業	5,441万円
中太閤山小学校大規模改造事業	3億300万円
大門小学校整備事業	5億5,271万円

今後の財政運営について

市の財政は、市の貯金である基金を取り崩して、各種事業費の財源不足を補っている状況にあります。この厳しい財政状況の中、市では行財政改革として、採用人数の抑制による職員数の削減や事務事業の見直しによる歳出の削減などを推進しています。収入面では、ホームページや市報などを活用した広告の募集、公共施設の命名権(ネーミングライツ)制度の導入など、新たな歳入確保に向けた取組みを始めています。今後も厳しい状況が続くものと予想されるため、引き続き、歳出の削減や歳入の確保対策など財政基盤の強化に向けて取り組んでいく必要があります。

(億円)財政調整基金と減債基金の残高の推移

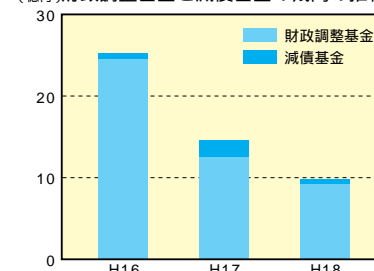

Contents

- 2 平成18年度 決算報告
- 4 平成19年度上半期 予算執行状況
- 6 市政功労者表彰
- 10 まちのわだい
- 14 射水市民病院
- 15 困ったときには相談を
- 16 保健だより
- 20 いみずの人なかま すくすくいみずKids ディスカバーいみず
- 22 情報ひろば
- 30 イベントニュース

【表紙の写真】

りんごの季節

池多保育園で恒例となったりんご収穫祭が15日行われました。園内の庭に3本のりんごの木が植えてあり、園児の祖父母や近所の方などの指導を受け育ててきました。当日は、堀岡保育園、近隣の富山市池多保育園の園児といっしょにりんごを収穫しました。木いっぱい実ったりんごをじっくりと選び、大きなりんごを両手に抱え手作りの手提げかばんに入れていました。

特別会計の状況

特別会計とは、特定目的の事業を行う場合に、特定の歳入で特定の歳出にあて、一般会計と切り離して経理しているものです。

区 分	予 算 額	歳 入		歳 出	
		収入済額	収入率	支出済額	支出率
ケーブルテレビ事業	4億2,599万円	1億6,186万円	38.0%	1億1,638万円	27.3%
公共用地先行取得事業	6億8,449万円	5億8,287万円	85.2%	5億8,247万円	85.1%
国民健康保険事業	83億2,058万円	30億6,829万円	36.9%	35億 886万円	42.2%
老人保健医療事業	86億5,780万円	35億1,196万円	40.6%	35億8,441万円	41.4%
墓 苑 事 業	1億4,687万円	4,212万円	28.7%	7,165万円	48.8%
介護保険事業	64億6,844万円	31億4,688万円	48.6%	25億5,420万円	39.5%
企業団地造成事業	5億5,235万円	2億1,958万円	39.8%	2億 717万円	37.5%
下水道事業	57億9,004万円	16億1,876万円	28.0%	17億1,543万円	29.6%
農業集落排水事業	4億2,064万円	2億 519万円	48.8%	1億9,366万円	46.0%

支出済額が収入済額を超えている会計の不足額については、各会計間の資金流用で対応しています。

市税の状況

区 分	予 算 額	調 定 額 (A)	収入済額 (B)		徴収率 (B)/(A)
			構成比		
普 通 税	139億6,606万円	139億6,500万円	74億 974万円	99.9%	53.1%
市 民 税	61億6,210万円	58億 581万円	29億 891万円	39.3%	50.1%
固 定 資 産 税	70億8,810万円	76億8,806万円	40億9,872万円	55.2%	53.3%
軽自動車税	1億7,760万円	1億8,973万円	1億7,089万円	2.3%	90.1%
市たばこ税	5億3,826万円	2億8,140万円	2億3,122万円	3.1%	82.2%
目 的 税	311万円	164万円	87万円	0.1%	53.2%
入 湯 税	311万円	164万円	87万円	0.1%	53.2%
合 計	139億6,917万円	139億6,664万円	74億1,061万円	100.0%	53.1%

借入金の状況

長期借入金

区 分	現 在 高
一 般 会 計	440億3,974万円
ケーブルテレビ事業	5億9,078万円
公共用地先行取得事業	214万円
墓 苑 事 業	1億2,356万円
企業団地造成事業	11億4,642万円
下水道事業	354億9,102万円
農業集落排水事業	34億1,742万円
合 計	848億1,108万円

一時借入金 なし

財産の状況

土地と建物

区 分	土 地	建 物
行政財産	2,546千㎡	392千㎡
普通財産	349千㎡	24千㎡

有価証券 3億3,138万円

基金残高 40億5,964万円

企業会計の状況

市では、公営企業として、水道事業と病院事業を営んでおり、これらの会計が企業会計です。

水道事業の概要

業務概況(4月1日～9月30日)

給水区域内人口	96,824人
給水人口	95,460人
普及率	98.6%
給水柱数	33,297柱
総配水量	6,078,967㎡
総有収水量	5,519,695㎡
有収率	90.8%
1日最大配水量	38,584㎡

給水区域内人口、給水人口には外国人登録者を含みます。

予算執行状況(4月1日～9月30日)

区 分	予 算 額	執 行 額
水道事業収益	24億 905万円	11億8,940万円
水道事業費用	23億1,615万円	10億7,971万円
資本的収入	4億3,526万円	899万円
資本的支出	14億7,695万円	5億9,377万円

予算額及び執行額には、平成18年度からの繰越額を含みます。

(資料：上下水道業務課)

病院事業の概要

診療科目(14科)

内科、循環器科、外科、整形外科、小児科、眼科、脳神経外科、皮膚科、泌尿器科、婦人科、耳鼻いんこう科、歯科口腔外科、麻酔科、放射線科

病床数 199床(一般病床195床、結核病床4床)

患者数(4月1日～9月30日)

入院患者数(延べ)	29,526人
外来患者数(延べ)	64,702人

予算執行状況(4月1日～9月30日)

区 分	予 算 額	執 行 額
病院事業収益	36億 162万円	16億3,440万円
病院事業費用	38億1,756万円	17億4,008万円
資本的収入	3億2,714万円	1億8,000万円
資本的支出	4億4,238万円	998万円

(資料：市民病院総務課)

平成19年度上半期 予算執行状況

市では、条例に基づき、年2回財政状況を皆さんにお知らせしています。

今回は、平成19年度上半期の予算執行状況等についてお知らせします(平成19年9月30日現在)。

なお、市財政課ホームページにも、詳細な資料を掲載していますので、ご覧ください。

(http://www7.city.imizu.toyama.jp/project/1208000/23/23_1.html)

	皆さんの市税負担	使われている市の予算
1人当たり	147,005円	392,008円
1世帯当たり	451,945円	1,205,169円

平成19年9月30日現在
人口 95,025人
世帯数 30,909世帯

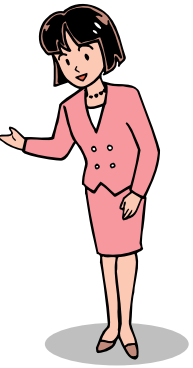

問合せ先 財政課(小杉庁舎) ☎57-1630

一般会計の状況

歳 入		歳 出	
予算現額	372億5,057万円	予算現額	372億5,057万円
収入済額	149億9,784万円	支出済額	145億2,187万円
収入率	40.3%	支出率	39.0%

予算現額、収入済額及び支出済額には、平成18年度からの繰越額を含みます。

グラフの見方

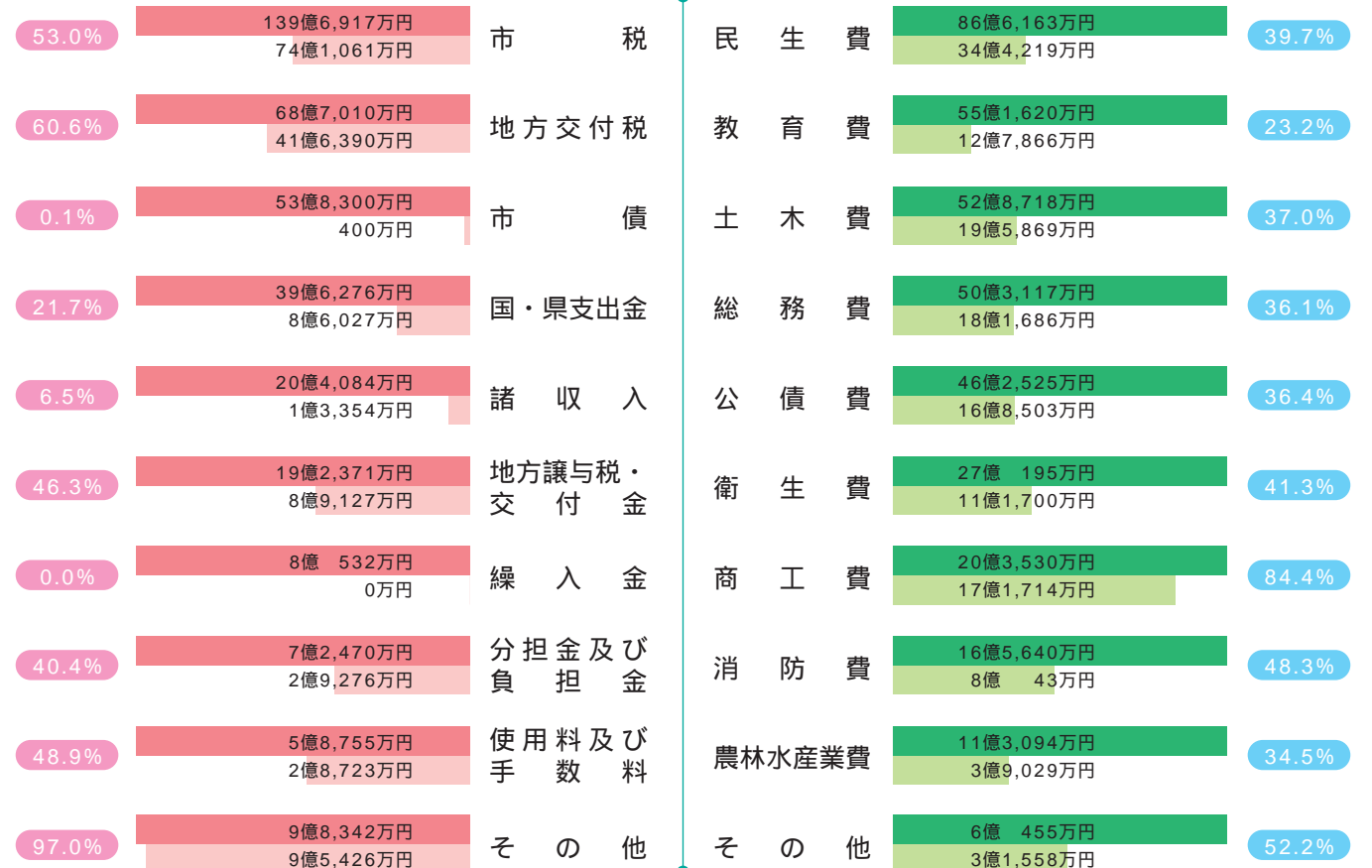
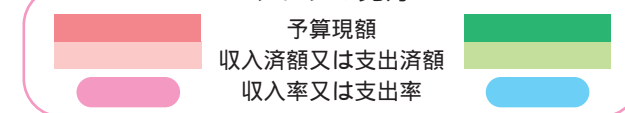

永年の功績を讃えて

平成19年度市政功労者表彰

市の発展に功績のあった方々を讃える平成19年度市政功労者表彰式が、11月1日(木)、小杉文化ホールで行われ、28個人、6団体が表彰されました。

表彰された方々は次のとおりです。皆様のたゆみない努力に対し心から感謝と敬意を表します。

()は地区名
(敬称略順不同)

地方自治部門

山本 修(橋下条)
永年にわたり、富山県議会議員及び富山県議会副議長として地方自治の伸展や地域の発展に尽力されました。

河合 治幸(坂東)
永年にわたり、自治会長として地域住民の福祉向上や行政の推進に尽力されています。

酒井 隆利(片口)
永年にわたり、自治会長として地域住民の福祉向上や行政の推進に尽力されています。

中田 清安(放生津町)
永年にわたり、自治会長として地域住民の福祉向上や行政の推進に尽力されました。

川村 一雄(本江)
永年にわたり、自治会長として地域住民の福祉向上や行政の推進に尽力されています。

石黒 善隆(庄川本町)
永年にわたり、自治会長として地域住民の福祉向上や行政の推進に尽力されています。

板倉 健正(堀岡)
永年にわたり、自治会長として地域住民の福祉向上や行政の推進に尽力されました。

柳澤 昭雄(堀内)
永年にわたり、自治会長として地域住民の福祉向上や行政の推進に尽力されました。

荒井 民子(海老江)
永年にわたり、統計調査員として、正確かつ円滑な調査事務の実施に尽力されています。

市民生活部門

中山 繁雄(立町)
永年にわたり、交通指導員として交通安全意識の高揚に尽力されています。

射水市交通安全母の会大島地区(若杉)
永年にわたり、地域に密着した交通安全啓発活動を行うなど、交通安全意識の高揚に尽力されています。

豊田 和雄(島)
永年にわたり、射水市消防団の要職にあつて団員の指導育成と地域の消防、防災活動の充実に尽力されています。

ボランティア部門

射水市大島ボランティア連絡協議会(小島)
永年にわたり、高齢者や身体障害者へのボランティア活動を通じ、地域福祉の向上に尽力されています。

厚生部門

四柳 猛(作道)
永年にわたり、民生委員児童委員として地域住民のニーズに応え、地域福祉の向上に尽力されています。

杉岡 洋子(大門)
永年にわたり、民生委員児童委員として地域住民のニーズに応え、地域福祉の向上に尽力されています。

竹内 美和子(海老江浜開)
永年にわたり、母子寡婦福祉連合会の指導育成と母子寡婦家庭への支援の充実に尽力されています。

教育部門

山崎 秋夫(広上)
永年にわたり、体育指導委員協議会の要職にあつてスポーツの普及と振興に携わり、元氣な射水市のまちづくりに尽力されています。

前田 恵佑(小林)
「スペシャルオリンピック」第4回夏季ナショナルゲーム・熊本」ボウリング種目において優勝し、「2007年スペシャルオリンピック」夏季世界大会・上海」へ出場、銀メダルを獲得するなど、市民に感動と元氣を与えました。

射水市立射北中学校ヨット部(堀岡古明神)
第1回、第2回全国中学校ヨット選手権大会及び本年開催された第5回大会において優勝し、市民に感動と元氣を与えました。

科学・文化部門

那須 光雄(愛知県名古屋市)
本市に対して多大な寄附をされ、市政の発展と文化の向上に大きく寄与されました。

森 関子(三日曾根)
本市に対して多大な寄附をされ、市政の発展と文化の向上に大きく寄与されました。

中波 静子(浄土寺)
永年にわたり、食生活改善推進協議会の指導育成と食生活改善による健康づくり活動の推進に尽力されています。

林 富子(新開発)
永年にわたり、食生活改善推進友の会の指導育成と食生活改善による健康づくり活動の推進に尽力されています。

本江 悦子(加茂中部)
永年にわたり、食生活改善推進連絡協議会の指導育成と食生活改善による健康づくり活動の推進に尽力されています。

堀江 陽子(北野)
永年にわたり、食生活改善推進友の会の指導育成と食生活改善による健康づくり活動の推進に尽力されています。

竹内 節子(今開発)
永年にわたり、食生活改善推進友の会の指導育成と食生活改善による健康づくり活動の推進に尽力されています。

西野 慶子(黒河)
永年にわたり、食生活改善推進協議会の指導育成と食生活改善による健康づくり活動の推進に尽力されています。

新湊中央赤十字奉仕団(中央町)
永年にわたり、災害救護訓練や在宅一人暮らし高齢者へのボランティア活動などを通じて、地域福祉の向上に尽力されています。

環境部門

鍛冶 栄佐夫(三ヶ)
永年にわたり、環境衛生協議会の要職にあつて、会員の指導育成と環境美化活動を通じて美しいまちづくりの推進に尽力されています。

産業経済部門

石灰 晃(本町三日目)
永年にわたり、新湊地区木材協同組合の要職にあつて、業界の指導育成と地域経済の発展に尽力されています。

伊藤 光雄(新片町五日目)
永年にわたり、射水商工会議所役員及び議員として、商工業と地域経済の発展に尽力されています。

長原 一夫(布目沢)
永年にわたり、大門町商工会の要職にあつて、商工業と地域経済の発展に尽力されました。

小杉商工会女性部(戸破)
永年にわたり、商工業に携わる女性の視点から、様々な地域振興事業に取り組み、地域の活性化に尽力されています。

観光ボランティアつっじの会(鏡宮)
永年にわたり、観光ボランティアとして精力的な活動を展開され、射水市の観光振興とイメージアップに尽力されています。

第35回花と緑の大会受賞者・受賞団体

第35回花と緑の大会において、花と緑の県づくり運動に功労があつた左記の団体および個人が表彰されました。(敬称略)

○理事長表彰

花と緑の功労表彰
個人 広永 逸朗

花と緑の銀行 射水支店 金山地区頭取
大垣 安和

花と緑の銀行 射水支店 橋下条地区グリーンキーパー
団体 小杉花作り同好会 会長 江川 光一

○花と緑のコンクール表彰

各花壇コンクール
一般花壇の部
優秀賞

射水市立本江公民館

学校花壇の部
優秀賞

射水市立放生津小学校

優良賞

射水市立塚原小学校

幼稚園・保育所の部
優秀賞

射水市立小杉西部保育園

個人花壇の部
奨励賞

射水市立新湊小学校4年生

ポスター原画
佳作

射水市立新湊小学校6年生

花と緑の標語
佳作

射水市立新湊小学校6年生

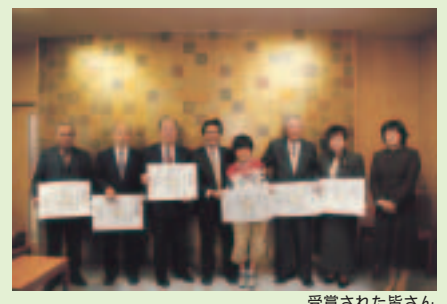

受賞された皆さん



放生津小学校花壇

橋の名前が決定しました!!

富山新港東西埋立地を結ぶ日本海側最大級の斜張橋の名称決定
 橋梁名称「**新湊大橋**」命名者は盛田 瑛美香さんと塩谷 勝利さん
 自転車歩行者道の名称「**あいの風プロムナード**」命名者は桐 紀克さん

平成20年代前半の完成を目指して工事が進められている「臨港道路富山新港東西線」の正式名称が、応募総数1,539件の中から「新湊大橋」に選定されました。また、同時に整備される自転車歩行者道の名称は、「あいの風プロムナード」と命名されました。

橋梁名称「新湊大橋」の選定理由

「新湊大橋」の名称は、昭和61年6月の港湾計画改訂において仮称と呼ばれ、以来20年以上に渡り市民に親しまれてきました。富山新港開発以降、東西を結ぶ橋梁の完成が市民から待ち望まれて、今回の名称募集においても幅広い年齢層から多数の応募がありました。名称選定委員会における選定理由においても、「橋梁の位置がわかりやすく、市民に長らく親しまれた名称である」、「湊」には色々なものが混ざり合いみなとを奏でる意味合いもある」などの意見がありました。以上の理由などから、新しく

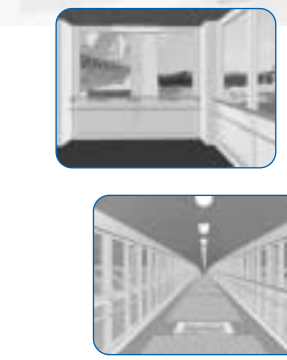

市の道路除雪にご協力を

今年も雪の季節となりました。市では降雪期の除雪体制を整え、道路交通の確保に全力で取り組む計画を立てています。

除雪計画の重点は、「除排雪の強化」、「地域ぐるみ除排雪の促進」、「歩道除雪の積極的実施」、「路面凍結対策の強化」です。

雪害のないまちを目指して、「安心・安全な射水市」づくりに皆さんのご理解とご協力をお願いいたします。



路上駐車はやめて

一台の放置車両の為に除雪が出来ない、緊急車両が入れない等、路上駐車はみんなの迷惑になります。絶対にやめましょう。(路上駐車は駐車違反や保管場所法違反になることがあります)

夜間・早朝等の除雪作業

朝の通勤・通学のため、夜間から早朝にかけての除雪作業を行います。除雪車の音や振動でご迷惑をおかけしますが、どうかご理解いただきますようお願いいたします。

道路への投雪はやめましょう

天気の良い日に道路への投雪が見受けられますが、夜間に凍結して交通障害の原因になりますのでやめましょう。

除排雪は地域ぐるみで

除排雪は市だけではできません。狭い道路は、除雪車での除雪が困難になるため、除雪は地域ぐるみで、また、生活道路や歩道などの共同除排雪活動を積極的に行うとともに、

できる橋が広く皆様に愛され永く親しまれることを願い、決定しました。

自転車歩行者道の名称「あいの風プロムナード」の選定理由

「あいの風」は、古くから豊かな幸を運ぶ富山湾の北風の総称です。遠く山から放生津瀧(現富山新港)に集まってきた水は富山湾に流れ込みそのお返しとして「あいの風」が吹くと言われています。

名称選定委員会における選定理由においても、「あいの風」にはおもてなしの意味があり、観光PRにも利用できる」、「2000年国体ではスロウガンやイメージソングで広く知られ、富山を連想させる」などの意見がありました。「あいの言葉からは「愛」「ふれ合い」「出会い」などいろいろと連想が膨らみ、夢や爽やかさが伝わってきます。プロムナードとは、フランス語で「散歩」や「散歩の場所」を意味し、遊歩道の名称としても使われています。

2つの言葉を合わせた「あいの風プロムナード」は、富山湾を眼下に立山連峰や能登半島などパノラマを楽しんでもらえるとともに、市民がいっしょでも自由に行き来し、多くの人々で賑わうことを期待して命名しました。

お互いの家の前の除雪にご協力ください。

除雪車に近寄らない

除雪作業中は大変危険です。除雪車が来たら近寄らないでください。特に子どもを除雪車の近くで遊ばせないように注意してください。

雪捨ては指定された場所に

雪を捨てるときは必ず決められた場所に捨てましょう。

- ・新湊地区
- ・内川雪捨て場(中新湊)
- ・小杉地区

ひとり暮らし老人等除雪助成

(屋根の雪下ろし)

一戸建て住居の屋根の除雪に費やした経費の一部を助成します。

65歳以上の高齢者夫婦世帯
 65歳以上の高齢者と小学生以下の子どもで構成される世帯
 身体障害を持つひとり暮らし世帯

自力または親族・近隣の知人の協力による雪下ろしが困難で、次のいずれかの要件に該当する世帯。ただし、所得税の課税世帯及び生活保護を受けている世帯は対象となりません。

65歳以上のひとり暮らし世帯
 助成限度額
 10,960円
 (一冬期間2回まで)

問合せ先 長寿介護課(新湊庁舎)
 ☎82 1952

「税についての作品」の入賞作品発表

(中学生・作文の部、小学生・習字の部)

11月12日(月)、高岡市ふれあい福祉センターで、合同納税表彰式が行われ、中学生の「税についての作品(作文)」の優秀作品が表彰されました。

市内からは、射水市立奈古中学校3年 杉谷尚人君の「地方を重視した税金について」が「高岡税務署長賞」を受賞したのをはじめ、市内各中学校から多数の作品が各賞を受賞しました。

また、射水市租税教育推進協議会が募集した小学生の「税についての作品(習字)」では、東明小学校6年 龍本綾奈さんの作品が最優秀賞を受賞し、市内各小学校から多数の優秀作品が選ばれました。

中学生の「税についての作品(作文)」の優秀作品

- 高岡税務署長賞
 「地方を重視した税金について」
 射水市立奈古中学校3年 杉谷 尚人 君
- 富山県知事賞
 「感謝の気持ちを持つ」
 射水市立新湊南中学校3年 本郷 麻央さん
- 富山県納税貯蓄組合総連合会長賞
 「税」の大きな力
 射水市立奈古中学校3年 酒井 恒輝 君

小学生の「税についての作品(習字)」の優秀作品

- 最優秀賞
 射水市立東明小学校6年 龍本 綾奈さん
- 金賞
 射水市立大島小学校6年 堀 綾香さん
 射水市立下村小学校6年 杉高 正紀 君
 射水市立下村小学校6年 向井沙和子さん



問合せ先 射水市租税教育推進協議会事務局(納税課)
 ☎52 7962

除雪に関する問合せ先

- 薬勝寺池公園南側(中大間山) 下条川新伝馬橋西詰(戸破) 大門・大島地区 庄川右岸河川敷
- 午前11時~12時、午後1時~2時の2時間は消雪パイプの作動が停止します。故障ではありませのでご協力ください。
- 県道では歩道除雪について、「雪と汗のひとかき運動」を実施中です。交差点・バス停にスコップが設置されておりしますので、ご協力をお願いします。
- 射水市除雪対策本部 ☎52 1770
- 除雪対策本部は、12月1日(土)から3月31日(月)まで、大門庁舎の都市整備部道路・河川管理課内に設置します。
- 国土交通省国道維持出張所 国道8号、156号、160号 ☎076 438 5101
- 国土交通省高岡国道維持出張所 ☎23 6776
- 国道415号・472号と県道 高岡土木センター ☎26 8428
- 市道 射水市除雪対策本部 ☎52 1770

道路情報等の問合せ案内

富山県冬期道路情報のホームページです。
<http://www.toyama-douro.toyama.toyama.jp>

携帯電話からも確認できます。
 NTT☎ http://www.toyama-douro.toyama.toyama.jp//
 ソフトバンク http://www.toyama-douro.toyama.toyama.jp/y/
 au http://www.toyama-douro.toyama.toyama.jp/ez/

県外の広域道路情報や道路情報一般は
 日本道路交通情報センター(富山) ☎076-432-2223

高速道路情報は次のホームページで
 高速道路については
 中日本高速道路(株)金沢支社富山保全・サービスセンター ☎076-421-9048
 能越自動車道管理事務所 ☎0766-61-1191

11/4



環境とくらしフェア

11月4日(日)環境とくらしフェアがミライクル館で行われ、リサイクル再生品活用市やフリーマーケットなどのコーナーに、市内外からたくさんの方が訪れました。また、環境に関するコーナーでは、地球温暖化やリサイクルなど、身近な環境問題に関して興味を抱いている親子連れの姿が多く見られ、真剣な表情で資料に見入っていました。

銀メダル獲得！スペシャルオリンピック

10/26



10月2日(火)から中国・上海で行われた2007年スペシャルオリンピック夏季世界大会のボウリング競技に出場し、銀メダルを獲得された高岡養護学校高等部3年前田恵介さん(小林)が、10月26日(金)市長に入賞報告を行いました。前田さんはボウリングのシングル、ダブルス、チームの3種目に出場され、ダブルスが2位でシングルとチームは4位の成績を収められました。母親の万里子さんと「みなさんのおかげです」と笑顔で話されていました。

第2回射水市農業産業まつり

射水の農産物の魅力を存分に味わい、市内企業の製造品などを展示販売する第2回射水市農業産業まつりが、小杉総合体育館で11月10日(土) 11日(日)と2日間にわたって行われました。

会場には多くの方が訪れ射水の実りの秋を味わい、開催イベントではドリルマーチや子ども獅子舞、子ども太鼓などのアトラクションを楽しみました。

姉妹都市の北海道剣淵町と長野県千曲市からもじゃがいも、あんずなどの商品が出店され、たくさんの方が買い求めていました。



10/28



多文化共生によるまちづくり

10月28日(日)小杉社会福祉会館で、多文化共生によるまちづくりのつどいが開催されました。

市内に住む外国人が増加し、文化や習慣の違いなどから様々な問題が発生している中で、互いの文化の違いを理解し交流を図るために企画されました。

つどいでは、バングラディッシュ出身のヒラさんによるカレー料理教室の開催や、「地域の防犯活動の取り組みと今後の課題」をテーマとしたパネルディスカッション、新潟県聖籠町生活環境課職員による地域防犯活動の講演会など同時開催され、一般公募や防犯関係者・市内に住む外国人など70名が参加し文化や習慣の違いを理解しながら交流を深めました。



11/18



新湊カニかに海鮮まつり

11月18日、新湊カニかに海鮮まつりが新湊漁港で開催されました。冷たい雨の降るあいにくの天気でしたが、販売開始8時からカニを求める人たちで、長蛇の列ができました。

用意された2万匹のカニは開始1時間で売り切れとなりましたが、カニ汁、カニめしなどのコーナーで、ほかほかのカニ料理を味わっていました。



ステージイベントでは、新湊中部保育園児によるカニかにダンスや、白えびと桜えびの紅白えびが縁で交流のある静岡県由比町のコーラスグループが寒ブリの歌など合唱し、観客を楽しませていました。また、さかなクンのトークショーや丸太切り大会、だれでも参加できるミニセリ市なども行われ1日大勢の人でにぎわいました。

射水市民フェスティバル

11/3

射水市誕生2周年を記念し、11月3日(土)記念フェスティバルが小杉文化ホールで行われました。

式典では、曳山まつりスタンプラリーのイベントで当選された3名の方にベニズワイガニなどの賞品が手渡されました。

アトラクションでは、和田朝子舞踊研究所の生徒による踊り、ウィンドアンサンブルによる演奏のほか、射水市混声合唱団が会場の観衆とともに射水市民の歌「水きららかに街を射して」を歌った後、タレントはなわによるライブも行われ会場は大いに盛り上がりました。会場外では、庄西子ども獅子の獅子舞の後、音楽にあわせ約1千発の花火が打ち上げられ、秋の夜空を彩りました。



困ったときには相談を...

一人で悩まず相談してみたいですか！
時間と場所を確認し、ご相談ください。

相談名	12月	1月	時間	場所	備考
行政相談 人権相談	5日		13:00~16:00	小杉社会福祉会館	☎57-1627
	12日	9日		新湊福祉会館	
	19日	16日		大門総合会館	
	25日	22日		大島社会福祉センター	
	3日		福王寺		
心配ごと相談	毎週月曜日(祝日除く)		13:00~16:00	小杉社会福祉会館	☎55-2813
	毎週水曜日(祝日除く)			新湊福祉会館	☎82-8450
	毎週水曜日(祝日除く)			大門総合会館	☎52-7080
	第4火曜日(祝日除く)			大島社会福祉センター	☎52-5010
	第1月曜日(祝日除く)		福王寺	☎59-2002	
成年後見制度相談	26日	23日	14:00~16:00	布目庁舎別館	☎82-1952
無料法律相談	27日	24日	13:00~16:00	小杉庁舎	要予約(12/13、1/10より) ☎57-1627
	14日	11日	13:00~15:30	小杉社会福祉会館	要予約(11/30、1/4より) ☎55-2813
	19日	16日	13:30~16:30	新湊福祉会館	要前日予約 (8:30~受付 定員6人) ☎82-8450
住宅相談	16日	20日	10:00~15:00	新湊交流会館	☎82-4511
			10:00~16:00	太閤山ショッピングセンターバスコ	☎55-1298
年金相談	7日	4日	10:00~15:00	射水商工会議所	☎52-7965
	21日	18日		新湊庁舎	
税理士の無料税務相談	21日	17日	13:00~15:00	高岡本丸会館	要予約(12/6、1/11) 定員4人受付順 ☎25-6624
消費生活相談	月曜日~金曜日 (祝日除く)		9:00~16:00	大島庁舎	火・金曜日は専門員が対応 ☎52-7974(直通)
障害者サテライト相談	毎週火曜日		13:30~15:00	大島社会福祉センター	☎82-1951
女性のこころと生き方相談	12日	16日	9:00~11:00	働く婦人の家	☎55-5650
	19日	30日	14:00~16:00		(12月は9:00~11:00のみ)
教育相談	月・水・金曜日		13:00~17:00	教育センター	☎82-1678
家庭児童・母子父子相談	月曜日~金曜日		9:00~17:00	新湊庁舎	☎82-1953
青少年育成相談	月曜日~金曜日		8:30~17:00	少年育成センター	☎56-2148
子どもの悩み総合相談 (心理カウンセラーによる相談)	月曜日~金曜日 (祝日除く)		9:00~17:00	小杉庁舎 1階 子どもの悩み総合相談室	☎・FAX 57-0100 E-mail:kodomo-soudan@city.imizu.toyama.jp *要予約 連絡先は上記と同じ
	毎週水曜日(祝日除く)				
ほっとスマイル 子ども相談	月曜日		14:00~17:00	子どもの権利支援センター 「ほっとスマイル」	要予約 ☎55-2799 E-mail:smile@toyamav.net
	水曜日				
臨床心理士による 子育て相談	6日	4日	10:00~11:30	新湊子育て支援センター	☎82-8018
	7日	4日		小杉北部子育て支援センター	☎55-5582
	14日	11日		小杉南部子育て支援センター	☎56-5700
	27日	10日		大門きらら子育て支援センター	☎52-1303
	21日	18日		大島子育て支援センター	☎52-7551
	21日	18日	下村子育て支援センター	☎59-8088	
保健師による育児相談	18日	15日	10:00~11:30	新湊子育て支援センター	*子育て支援センター 開所時間中は、随時保 育士による子育て相談 を受け付けています。
		15日		小杉北部子育て支援センター	
		15日		小杉南部子育て支援センター	
	12日	15日		大門きらら子育て支援センター	
	6日		大島子育て支援センター		
			下村子育て支援センター		
交通事故相談	7日・21日	7日・18日	13:00~15:00	富山警察署分庁舎	☎076-444-4400
巡回交通事故相談	13日	10日	10:00~15:00	高岡総合庁舎	☎21-9411
時間外無料医療相談		28日	17:30~19:00	射水市民病院医療相談室	☎82-8100

(* 1) ...多くの方の相談を受け付けたいため、前回の相談より6か月以上期間をあけて申し込みください。

射水市民病院

TEL82-8100

新任副部長紹介



内科・循環器科副部長
高川 順也

循環器疾患および睡眠時無呼吸症候群の検査や治療を専門に行っています。《睡眠時無呼吸症候群について》睡眠中に一過性の無呼吸を繰り返す状態です。睡眠中に起こる病態であるため、気付かれずに放置されていることが多いと思われます。頭が重い感じ・日中の眠気・集中力の低下などの症状があり、肥満あるいは大きないびきを有する人は睡眠時無呼吸症候群を合併している可能性があります。睡眠時無呼吸症候群は、高血圧・糖尿病・心臓病の増悪要因とも考えられており、積極的な診断と治療が好ましいと考えられます。気になる方はお気軽にご相談ください。

インフルエンザ予防接種について

いよいよ冬も本番、インフルエンザに注意が必要な季節になりました。
当院外来でワクチンの予防接種がうけられます。
当院に受診中の方は受診時に接種可能ですが、受診していない方は下記のとおり行います。
期間 12月21日(金)までの毎週水曜と金曜の週2回(12月14日を除く)
時間 午後5時30分~7時(予約制にて実施)
料金 一般4,000円
予約は医事課にて受け付けます。1日20人で締切ります。

消費生活

知って得情報!

~利用した覚えのない請求(架空請求)~

身近で起こっている悪質商法。これから順次、紹介していきます。みなさん、巧妙な「敵」の手口を知って被害にあわないようにしましょう。今回は「利用した覚えのない請求」についてです。

突然、利用した覚えのない請求をされ、「払わないと裁判をおこす」と強迫的だったら、あなたはどうしますか?もちろん、払わなくて良いんです。でも、実際は慌てて、お金を払い込んでしまっている人もいます。富山県でも、架空請求による被害総額は、5,187万円(今年1月~9月)にもなっているんです。

この手口は、まず業者からハガキ、封書、電報、パソコンや携帯のメールを送ってきます。

その内容は、

- 例1 「民事訴訟裁判通達」「強制執行」「裁判所からの支払い督促」などの言葉で、不安をあおる。
- 例2 アダルトサイトや出会い系サイトの利用料を、いかにも利用したかのように錯覚させる。
- 例3 何回も送りつけ、不安をあおる。

このようなものがあり、最終的に皆さんから相手先へ連絡をするよう仕向け、利用料としてお金を請求したり、弁護士を紹介するといった、その弁護士費用を請求したりするのです。

対処法としては、

- 1 利用していない場合は、支払わない。
- 2 相手に問い合わせをしない(個人情報を知らせない)。
- 3 不安ならば、相談する。

つきつきと新しい手口ができています。迷ったり、困ったりしたらぜひ相談窓口にご相談してください。

【問合せ先】
射水市消費生活相談(大島庁舎生活安全課内)
月~金曜日 午前9時~午後4時
(火・金曜日は専門員対応) ☎52-7974
富山県消費生活センター(高岡支所) ☎25-2777
月~金曜日 午前8時30分~午後5時

Hospital

乳がん検診って意味あるの?



外科部長
島多 勝夫

近年がん患者の増加に伴い、国民のがんに対する意識向上が進むとともに、がん対策基本法の成立へと徐々に機運が盛り上がってきています。特に女性のがんの中では、1995年以降乳がんの罹患率がトップを占め、死亡率に関しても漸増している状況です。好発年齢は他のがんと比較し40~50歳代と働き盛りの女性に一致しており、由々しき事態と言えます。他方欧米の諸外国、特に米国やイギリスでは、1990年ごろを契機に乳がん死亡率の低下が顕著であり、その原因の一つに乳がん検診受診率の向上が挙げられます。ちなみに我が国での検診受診率は全国平均5~10%前後であり、欧米の70~80%と比較しても差は歴然としています。

また、検診の在り方として平成12年度からマンモグラフィ(以下MMGと記す。)併用検診が推奨され、富山県では平成15年度全国1位のMMG併用検診受診率を達成しました。乳がん発見率は約3倍弱に増加するとともに早期発見率も65%と従来の一般診療のそれ(約40%前後)と比較しても高くなっています。今後は乳がん検診受診率の更なる向上が死亡率減少への一歩になると考えます。

糖尿病教室のお知らせ

時間 午後1時30分~午後3時
場所 市民病院2階大会議室
持参するもの 筆記用具、食品交換表(当病院売店で取り扱っています)、青いファイル(教育入院等で持参していただく方)、電卓

月日	内容	担当
12月14日(金)	SICK DAY 食事療法と単位配分	保健師 栄養士
12月21日(金)	足の感覚とバランス機能について 糖尿病と合併症	理学療法士 堀内科医長

・1歳6か月児健康診査、3歳6か月児健康診査、
予防接種は、個人通知をしませんので、毎月の広報
「いみず」を見て会場へお越しください。

問合せ先 ・健康推進課(新湊庁舎) TEL82-1954 FAX82-3175 ・大門保健センター TEL52-7070 FAX52-7071
・新湊保健センター TEL82-8416 FAX82-8419 ・大島保健センター TEL52-7970 FAX52-5595
・小杉保健センター TEL56-3007 FAX56-3008 ・下村保健センター TEL59-8021 FAX59-8022

母と子の健康診査・教室・相談・予防接種 (12月1日~1月10日)

項目	対象者	対象地区	実施日	会場	受付時間	
健診	3~4か月児健康診査	大門	12月4日(火)	大門保健センター	13:00~13:20	
		大島	12月5日(水)	大島保健センター		
		新湊	12月12日(水)	射水市市民病院		
		小杉・下	12月13日(木)	小杉保健センター		
	1歳6か月児健康診査	H19年9月生	大門	1月8日(火)	大門保健センター	13:00~13:20
		H18年5月生	新湊	12月5日(水)	新湊保健センター	
			大門・大島	12月7日(金)	大門保健センター	
			小杉・下	12月12日(水)	小杉保健センター	
H18年6月生	新湊	1月9日(水)	新湊保健センター			
3歳6か月児健康診査 (むし歯予防教室をあわせて実施)	H16年6月生	小杉・下	12月6日(木)	小杉保健センター	13:00~13:20	
		大門・大島	12月13日(木)	大門保健センター		
	H16年7月生	新湊	12月20日(木)	新湊保健センター		
		小杉・下	1月10日(木)	小杉保健センター		
教室	むし歯予防教室 (1歳6か月児・3歳児)	1歳6か月児 H18年5月生	新湊	12月14日(金)	新湊農村環境改善センター	13:00~13:20
		3歳児 H16年12月生	大門・大島	12月18日(火)	大門保健センター	
			小杉・下	12月21日(金)	小杉保健センター	
	むし歯予防教室 (2歳児・2歳6か月児)	2歳児 H17年12月生	新湊	12月10日(月)	新湊農村環境改善センター	13:00~13:20
		2歳6か月児 H17年6月生	小杉・下	12月11日(火)	小杉保健センター	
			大門・大島	12月19日(水)	大門保健センター	
	もうすぐパパママ教室《要申込み》	妊婦とその夫	全市	12月15日(土)	大島保健センター	9:15~9:30
	新米パパママ教室《要申込み》	生後6か月~1歳児をもつ両親	全市	12月1日(土)	下村保健センター	9:15~9:30
マタニティ教室A《要申込み》	妊婦	全市	12月7日(金)	新湊保健センター	13:15~13:30	
マタニティ教室B《要申込み》			12月18日(火)		9:15~9:30	
相談	びよびよ相談 (育児・母乳相談、絵本の読みかせ、離乳食実習)	生後8か月まで	全市	12月4日(火)	新湊保健センター	13:00~13:30
				12月10日(月)	下村保健センター	
				12月14日(金)	小杉保健センター	
				12月21日(金)	大門保健センター	
	にこにこ相談 (育児・栄養相談)	生後9か月以降	全市	12月6日(木)	大門保健センター	9:30~10:00
				12月11日(火)	大島保健センター	
				12月17日(月)	新湊保健センター	
				12月20日(木)	小杉保健センター	
1月10日(木)	大門保健センター					
予防接種 BCG	H19年8月生	大門	12月11日(火)	大門保健センター	13:30~14:00	
		大島	12月14日(金)	大島保健センター		
		新湊	12月19日(水)	新湊農村環境改善センター	13:00~14:00	
		小杉・下	12月20日(木)	小杉保健センター	13:30~14:30	

対象地区以外で健診などを受診される場合は、お住まいの地区の保健センターへご連絡ください。

MR(麻しん・風しん混合) 2期予防接種はお済みですか?

平成18年4月からMR(麻しん・風しん混合)2期予防接種は、小学校就学前の1年間(年長児)に1回接種することになりました。以前に麻しん予防接種及び風しん予防接種をそれぞれ単独で接種した方も対象となります。まだ接種していないお子さんは、平成20年3月31日(月)までが期限となりますので、接種されますようお勧めします。

【第2期対象者】平成13年4月2日生~平成14年4月1日生の方(保育園等の年長児)

【接種期限】平成20年3月31日(月)まで

【接種場所】市内指定医療機関(予約が必要です)

【持ち物】MR(麻しん・風しん混合)2期接種券、母子健康手帳

対象の方にはすでに接種券が送付されています。

すでに麻しんまたは風しんのどちらかにかかった方は、かかっていない方のワクチンを単独で接種することになりますので、予防接種券の交換が必要です。各保健センターまたは健康推進課までご連絡ください。

歩いて!集めて!楽しく健康づくり

「いみず元気ウォークスタンプラリー」に参加しましょう!

	日時	場所
大島室内ウォーク	12月14日(金) 集合午後1時20分	大島体育館

持参するもの
スタンプシート(持っている方) 内履き、水筒
どなたでも参加できます。

休日在宅当番医・歯科医 (診療時間 午前9時~午後5時) 都合により変更になる場合があります。受診の際は直接医療機関に電話でご確認ください。

月日	医療機関	電話	月日	医療機関	電話
12月2日(日)	木戸クリニック(朴木)内・小	82-7300	12月24日(祝)	越野医院(本町)内・小	82-2600
	浅山外科胃腸科医院(八塚)外	52-3553		渡辺内科クリニック(二口)内	52-6030
	伊ワオ歯科医院(三ヶ)	56-6766		金子歯科医院(高岡市)	22-1590
	12月9日(日)	中新湊内科クリニック(中新湊)内		82-2000	12月30日(日)
たかはし内科医院(三ヶ)内・小	55-5522	真生会富山病院(下若)内・眼	52-2156		
まきの歯科医院(高岡市)	26-1177	山下歯科クリニック(高岡市)	63-8148		
12月16日(日)	ひのき整形外科(善光寺)整外・外・内	84-8800	12月31日(年末)	尾島外科胃腸科医院(桜町)外・胃	84-8552
	道振整形外科医院(二口)整外	52-5699		富川クリニック(南太閤山)外・内	56-7373
	原田歯科医院(高岡市)	28-3123		八田歯科医院(高岡市)	27-7618
12月23日(日)	梅崎クリニック(海老江)内・小	86-8420			
	おおがくクリニック(中太閤山)内・眼	56-4000			
	三島歯科医院(二口)	52-2827			



保険医協会の健康テレホンサービス

12月のテーマ

☎076-442-0003

12月29日~1月3日は年末年始のテーマとなります。

C型肝炎・C型肝炎ウイルス検査について

~フィブリノゲン製剤の投与を受けた可能性のあると思われる方は、一度血液検査を受けてください~

平成6年以前に手術や治療の際、フィブリノゲン製剤を投与された方は肝炎ウイルスに感染している可能性が一般の方より高いと考えられます。そのため、厚生労働省では、フィブリノゲン製剤の納入先とされている医療機関を公表し、同製剤を投与された可能性のある方々に対し肝炎ウイルス検査の呼びかけをしています。(公表医療機関については、厚生労働省ホームページをご覧ください。)

- ①治療を受けた医療機関が分かっている場合は、医療機関へ相談しましょう。
- ②C型肝炎やC型肝炎ウイルス検査についてご相談のある方は、高岡厚生センター-射水支所(☎56-2666)または健康推進課・各保健センターへご連絡ください。

健康な歯で元気家族

富山県「母と子のよい歯のコンクール」受賞おめでとうございます
(健康な歯と歯ぐきをもつ母と子)表彰式が、11月8日(木)県庁で行われ、山田紀子さん、千里歌ちゃん(三ヶ)が最優秀賞を受賞されました。



母子で健康な歯を維持されている山田さん

月	新しいピロリ菌除菌療法
火	入浴と睡眠について
水	成人病胎児期発症説
木	口腔ケアと肺炎
金	高齢者の不眠
土・日	関節リウマチ
年末年始	しもやけ

海王丸ロードレース 盛大に開催

10月14日(日)秋晴れのもと、海王丸ロードレースが行なわれました。

県外からの参加者も含めて、572名のランナーが10kmから5km、3km、2kmの各コースにわかれて潮風のごとく駆け抜け、さわやかな汗を流していました。

各部門の優勝者は別表のとおりです。

(敬称略)

一般	10km	男子	徳満 裕也	射水市
		女子	加藤 正美	石川県
	5km	男子	竹内 勝哉	射水市
		女子	橋本 沙也	射水市
	3km	男子	川田 悦士	射水市
		女子	綾川 結香	射水市
中学生	3km	男子	四方田春樹	興南中(富山市)
		女子	前田 祥恵	大門中
小学生	2km	男子	潟淵 晋也	堀岡スポーツ少年団
		女子	有島みなみ	宮田小(氷見市)
ファミリー	2km	榎本 大優・雅寿		富山市



沿道での御声援にあって、

射水市チーム大健闘 4位入賞

11月11日(日)富山県駅伝競走大会が富山県庁前から高岡までを往復する42.5kmのコースで行われました。

冷たい雨が降るあいにくの天気にもかかわらず、競技が行われた県道富山高岡線の沿道には、多くの駅伝ファンや市民が射水市チームの力走に熱い声援を送っていました。

結果は、昨年と同じ4位でしたが、区間によっては、著しい成長を見せている選手も多く、来年に期待が膨らむ大会でした。

問合せ先 スポーツ課(下庁舎) ☎59-8093

パークゴルフの里 看板設置



市では、本州のパークゴルフ発祥の地であることをPRするため、主要道路沿い2箇所にパークゴルフPR看板を設置しました。

設置箇所は、県道富山高岡線(旧国道8号)の西二俣交差点近くの緑地(鷲塚)と、国道8号沿いの市有地(稲積)です。

おめでとう 田知本 遥選手

11月6日(火)から、インドで行われていた柔道アジアジュニア選手権大会女子70キロ級に出場し見事優勝した小杉高校2年田知本遥選手が19日、市長に優勝報告を行いました。

1回戦、準決勝、決勝の全試合で1本勝ちをするなど圧倒的な強さを見せた田知本選手は、「弱気にならないよう強い気持ちを持ったことが良かった。今後は、国際大会のチャンスがあれば、確実に優勝できるようにしたい。」と笑顔で報告し、今後の決意を語られました。



市民との協働のまちづくりを目指して

基本指針などの策定に向けて、市民のみなさんご意見を募集します



第1回協働のまちづくり推進会議の様子

市では、市民との協働を推進するため、学識経験者などで構成する「協働のまちづくり推進会議」において「協働のまちづくり基本指針」「協働への具体的な取組」について審議しています。

今回、よりよい地域社会を実現するため、基本指針と具体的な取組についての素案を公表し、市民のみなさんからご意見を募集します。

募集期限

12月14日(金)必着

意見を提出できる方

- 市内在住もしくは通勤・通学している方
- 市に納税義務のある個人・法人の方
- 市にあるNPO法人・ボランティア団体に参加、活動している方など

意見の提出方法など

基本指針素案、具体的な取組素案については、市ホームページのほか、各地区行政センターにあります。意見用紙に必要事項を記入の上、市民協働課または各地区行政センターへ直接提出、もしくは郵便、ファクシミリ、電子メールで提出ください。

提出された意見の取扱い

提出された意見には、原則として市の考え方と素案の修正内容を市のホームページで公表します。

提出された意見に対して個別の回答はいたしませんのでご了承ください。

なお、意見をいただいた方の住所・氏名等の個人情報公表いたしません。

問合せ先

市民協働課(小杉庁舎)

☎57-1622 Fax56-1524

メール kyoudou@city.imizu.lg.jp

ホームページ

<http://www.city.imizu.toyama.jp/top.aspx>

図書館だより

新刊図書案内

「近くの図書館に問い合わせください」

〈一般図書〉

白洲正子の宿題

王の記憶 五味 信哉

60歳からの仕事ガイド 上田信一郎

下流社会第2章 三浦展

変わる保育園 普光院亜紀

実況解説! インド式算術 松井 進

食品のカラクリ

俺の彼 島田 洋七

望みは何と訊かれたら 小池真理子

書庫の母 辻井 喬

剣客春秋 初孫お花

グライダー ション 永井 亮

いつかは恋を 藤田 宜永

頼山陽(上・下) 見延 典子

渋谷に里帰り 山本 幸久

あじさい日記 渡辺 淳一

《郷土資料》

富山ライトレールの誕生

遭難者を救助せよ! 富山 勝

12月の図書館カレンダー

日	月	火	水	木	金	土
						1
2	3	4	5	6	7	8
9	10	11	12	13	14	15
16	17	18	19	20	21	22
23	24	25	26	27	28	29
30	31					

数字 中央館の休館日
地域館の休館日
全館休館日

★年末年始のお知らせ
年内は、12月28日(金)まで
新年は、1月4日(金)から
両日とも午後5時まで
開館します。



親子連れでにぎわった「読書フェスタ」

○冬のお楽しみ子ども会
日時 12月15日(土) 午前11時
会場 中央図書館

○クリスマス児童集会
日時 12月8日(土) 午前10時
会場 新湊図書館児童室

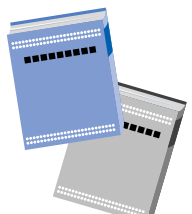

平日は夜7時まで

いみずの人 なかま

Vol.25

お金にかえられないもの

川口 洋一さん



今月のひとなかまは、自治会活動や生涯学習活動、子ども向けの体験事業活動など地域に根ざした活動を行っている川口洋一さんを紹介いたします。川口さんは、現在60歳。善光寺自治会での自治会活動や自宅の1階部分を開放した民公館の運営、シニア世代で地域の活性化を企画する「じゃあおCLUB」の事務局長など、さまざまな地域活動を行っています。

児童クラブ活動などを通して、女性がいきいきと活動している姿をみて、シニア世代の男性も地域活動にひっぱりださなければと感じ、平成13年に「じゃあおCLUB」(おやじを逆から読んで命名)を結成しました。

当初はシニア世代を対象とした魚のさばき教室などの活動でしたが、子どもたちにも地域のよさを教えたいという思いで、子どもたちを対象とした魚のさばき教室など活動でしたが、子どもたちにも地域のよさを教えたいという思いで、子どもたちを対象とした魚のさばき教室など活動でしたが、子どもたちにも地域のよさを教えたいという思いで、子どもたちを対象とした魚のさばき教室など活動...

「退職してからは、周りの人から忙しそうでうらやましいと言われました。子どもと接することで元気をもらっています。」と語られました。川口さんの地域活動ホームページはこちら
<http://yaacub.web.fc2.com/>

自薦、他薦は問いません。このコーナーに登場してみませんか。ご連絡をお待ちしています。市民協働課 ☎57-1622

企業広告

「射水市」のケーブルテレビ・デジタル契約助成制度
新規ご契約 **アナログ契約からの契約変更**

締切せまる!!
 平成20年3月31日迄の工事完了者様限定

詳しくはお電話で ☎0766-82-7320

白エビバーガー 大好評発売中!!

みんなが楽しめる コミュニティー・ステーション
道の駅新湊 ☎0766-83-0111
 〒934-0049 射水市鏡宮296
 年中無休・営業時間 8:00~21:00

すくすく キッズ いみず Kids

今回は 射水市立 作道小学校
 地域を探り、結ぶきずな



作道小学校では、1~4年生が、クイズに答えながら地図をたよりに校区を探検する「道の子オリエンテーリング」を行っています。ポイントには、「古くから地域に伝わるもの」や公共施設などで、自分たちの住む作道に対する理解を深めることが目的です。

今年、10月2日に実施し、今井神社の「狛犬」、布目の「赤地藏」、新湊博物館では地域の偉人「石黒信由」、「石黒宗磨」に関する問題に挑戦しました。「子供一〇の家」を確認することも目的の一つです。

校区のみなさんは沿道で温かく迎えてくださり、子供たちも元気にあいさつをしていました。

当日は、校区の安全パトロール隊や交通安全指導員の方々に安全を見守っていただき、無事に行事を終えることができました。

この行事で、1~4年の縦のつながりをより深めることができました。また、4年生は、危険箇所を確認したり、下級生と仲良く遊ぶ計画を立てたり、リーダーとして、頼もしく成長したようです。

きときとバスでいく
ディスカバー いみず Vol.25
 DISCOVER IMIZU
 ツウインクルナイトin小杉

「あなたのハートで冬の夜空をツウインクルさせてみませんか」をテーマに開催される「ツウインクルナイトin小杉」。

JR小杉駅、小杉地区の下条川周辺や商店街を中心に、約55,000個もの電球を使用した光のオブジェが豪華に灯ります。

夢と輝きを満載した光のフアンタジーを発信し、暗く寂しい冬の夜を明るく賑やかに照らす、県内有数のイルミネーションスポットです。

寒く粉雪舞う季節に夜空を華やかに灯すイルミネーションは何とも幻想的です。12月1日(土)から1月31日(水)までの午後5時から10時までツウインクルします。

あなたは誰とご覧になりますか?

企業広告



TOTO石油給湯機をお使いのお客様へ重ねてのお願い

以下の対象製品をお使いで未だ点検がお済でない場合は、事故未然防止の為に弊社より訪問し、点検・部品交換を無料で実施させていただきます。

ご愛用の皆様には大変ご迷惑をお掛けいたしますが、まずはご一報の程よろしくお願いたします。尚、既に点検がお済の場合は、何とぞご容赦いただけますよう、よろしくお願いたします。

型式名・製造年月が下記に該当するものが対象製品となります

型式名	製造年月
RPE32K〇〇	1995年(平成7年)8月
RPE40K〇〇	~1999年(平成11年)6月まで
RPE41K〇〇	*製造番号の頭4ケタが製造年月を表します

点検済 石油給湯機(ボイラー)本体に点検済みシールが貼ってありましたら、点検は完了しておりますので安心してお使いいただけます。

【お問い合わせ・ご連絡先】
 給湯機点検コールセンターフリーダイヤル(料金無料)
0120-444-309 受付時間:午前9時~午後5時30分(土・日・祝日を除く)

毎日3~5億の細胞が生まれ変わります。

たべものによって
若く美しく元気になります。

健康を創造する **フレッシュ佐武**
 みんなで 早く帰ろう日本食
 太閤山店/射水市南太閤山12丁目1-1
 TEL.(0766)56-3000

情報ひろば

詳細な情報については
問合せ先で
確認してください

募集

◆市民病院職員

○職員 15人
看護師 15人
募集期限 12月14日(金)
試験日 12月21日(金)
○臨時職員
看護師 若干名
○パート職員
理学療法士 1人
問合せ先 市民病院総務課
☎82 81000

◆平成19年度保育園臨時職員

○臨時保育士
資格 保育士資格を有する者
勤務時間 午前7時～午後7時(ただし、1日8時間交代勤務)
給料 月給 148,000円
(資格取得2年未満)
153,800円
問合せ先 子ども課(新湊庁舎) ☎82 1953

催し物

◆多重債務者無料相談会

全国一斉多重債務者相談ウィーク中の12月12・13日に、弁護士、司法書士による多重債務者無料相談会を実施します。
日時 12月12日(水)・13日(木) 午前10時～午後4時
場所 富山県民共生センター サンプルテ303号室
相談を希望される方は、事前に申込みをお願いします。
申込・問合せ先 富山県民生活課消費生活係
☎076 444 3129

◆第2回児童絵画展

小杉地区小学校児童による絵画作品130点余りを展示しています。
日程 12月27日(木)まで
場所 小杉展示館
戸破(茶屋町)4286 1
開館時間 午前10時～午後6時(入館は午後5時30分まで)
休館日 月曜日(祝日のときは翌日)
入館料 無料
問合せ先 射水市小杉展示館
☎55 3338

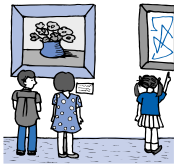

自衛隊

募集種目	資格	受付期間	試験期日
2等陸・海・空士(男子)	18歳以上 27歳未満の方	平成19年12月15日(土)まで	平成19年12月16日(日)
自衛隊生徒	中卒(見込含) 17歳未満の男子	平成20年1月8日(火)まで	1次 平成20年1月12日(土) 2次 平成20年1月26日(土)

申込・問合せ先 自衛隊高岡地域事務所 ☎21-2411

◆パソコン講座受講生

日時 1月21日(月)・23日(水)・24日(木)・28日(月)・30日(水)・31日(木)・2月4日(月)・6日(水) 午前10時～11時30分
会場 働く婦人の家
内容 パソコン講座(封筒・千代紙作り・フोटアルバム作り)
対象者 射水市在住または勤務する方 パソコン基本操

泉内

◆住宅借入金等特別税額控除

税源移譲により、所得税が減額となり、控除できる住宅ローン控除額が減る場合があります。平成11年から平成18年までに住宅の取得等をされ、所得税の住宅ローン控除額を受けている方で、所得税から控除しきれなかった額がある場合は、平成20年度以降の住民税(所得割)から控除できます。

【申告方法】

確定申告を行わない給与所得者の場合
年末調整済みの給与所得の源泉徴収票を、「市町村民税・道府県民税の住宅借入金等特別税額控除申告書(給与収入のみを有しており確定申告書を提出しない納税者用)」に添付の上、市役所各地区行政センター(各庁舎1階)へ提出してください。

○確定申告を行う納税者の場合

所得税の確定申告書とともに、「市町村民税・道府県民税の

作のできる方

定員 15人
*定員を超えた場合は、働く婦人の家で抽選
受講料 無料(ただし特別教材等は受講者が負担)
申込方法 往復ハガキに、郵便番号、住所、氏名(フリガナ)、年齢、性別、電話番号を記入の上、12月28日(金)までに申し込みください。
申込・問合せ先
〒939 0341
射水市三ヶ1769 10
働く婦人の家
☎・FAX 55 2238

◆放送大学4月入学生募集集中!

学びたい気持ちが入学資格放送大学は15歳以上なら誰でも学べる通信制の大学です。開設授業科目は約300。著名な講師陣があなたの学びをサポートします。
問合せ・資料請求
放送大学富山学習センター
☎56 9230
toyama.sc@u-air.ac.jp
(放送大学ホームページ)
http://www.u-air.ac.jp
(出願受付)
2月29日(金)まで
募集要項は無料送付

お風呂でスキンケア

小杉ふれあいセンター ☎56-4080
今月の催事
12月21日(金) 松前一座・歌謡ショー
12月5日(水) 藤山一座・歌謡ショー
12月12日(水) ひまわり一座・歌謡ショー
大門コミュニティセンター
今月のギャラリー
写真展 ビルマ仏跡を行く 西田栄一(緑ヶ丘)

住宅借入金等特別税額控除申告書(確定申告書を提出する納税者用)を、高岡税務署へ提出してください。なお、確定申告相談会(広報いみず平成20年2月号掲載予定)会場でもお預かりできます。
【申告書の設置場所】
平成20年1月から市役所各地区行政センター(各庁舎1階)に設置
(確定申告書を提出する納税者用は、高岡税務署にも設置します。)
【申告期限】
平成20年3月17日(月)まで
(この控除の適用を受けるためには、毎年申告が必要となります。)
問合せ先 課税課(大島庁舎2階) ☎52 7960



消防本部からのお知らせ

消防出初め式 平成20年1月5日(土)

1年の安心・安全を願い、市内消防団員など約460名・車両30台が集まり、消防出初め式を行います。
開始時間及び会場
○午前9時30分から、分列行進・26分団の一言放水
【小杉庁舎】
○午前10時から、式典・はしご登りなど
【小杉文化ホール・ラポール】

出初め式写真コンクール

応募方法 デジタルカメラまたは、フィルムカメラで撮影したものを、
(2L 1人3点以内)なお、写真裏面に住所、氏名、年齢、連絡先を記載してください。
部門 子供の部(中学生以下)・一般の部
応募締切 1月20日(日)必着
各賞 部門ごとに最優秀賞1名、優秀賞3名、佳作1名
その他 入賞作品の版権は主催者に帰属します。
○表彰式は消防本部で行う予定です。
○春の火災予防運動期間中に展示会を開催します。

消防自動車等の緊急走行に対するご理解とご協力を

消防自動車や救急自動車は、一刻も早く火災などの災害現場に急行し、被害を最小限とするため消防活動を行い、また急病人には応急処置を行い、速やかに病院へ搬送しなければなりません。
消防自動車等は、緊急時に迅速に通行するため、道路交差点では「緊急自動車」として、一般の車両よりも優先して走行することが認められています。
消防自動車等の円滑な緊急走行のために皆さん一人ひとりのご理解とご協力をお願いします。

問合せ先 射水消防署 ☎56 0119
新湊消防署 ☎82 8333

ウルドゥ語交流支援員がサポートします!!

پاکستانیوں اور جاپانیوں کے درمیان تعلقات عامہ میں پیش رفت

ウルドゥ語と日本語を話す交流支援員が、パキスタン人住民の生活相談や、地域住民とパキスタン人住民との交流を支援します。
12月の相談日は以下のとおりです。ぜひご利用ください。
日時 平成19年12月14日(金)、28日(金)
時間 14:00~17:00

پاکستانیوں اور جاپانیوں کے درمیان تعلقات کو وسعت دینے کیلئے مشاورت رکھی گئی ہے۔
تمام لہل پاکستانی اور جاپانی حضرات کو دعوت دی جاتی ہے اس کے علاوہ توہماس میں رہنے والے کسی قسم کے ہی مسائل درپیش ہوں تو اس کے لئے بھی تشریف لائی۔
پروگرام - مورخہ 14 دسمبر اور 28 دسمبر بروز جمعہ المبارک
بھقام - ایجنزوشیا کشو کو سنگی چوشا 201 دیپٹیگ روم
رابطہ: توہاما کو کسائی میجر ٹاکامورا صاحب
فون نمبر: 076-444-2500

ポルトガル語 困りごと・生活相談
日時 12月17日(月) 午後2時~午後5時
場所 射水市役所小杉庁舎201会議室
CONSULTAS DE PROBLEMAS E SOBRE A VIDA DIARIA (em portugues)
Data e tempo: 17 de Dezembro (Segunda-feira) de 14:00 para 17:00
Local: prefeitura de Imizu - Kosugi Chosha Sala de reuniao - 201.

今月の納税

固定資産税 第3期
国民健康保険税 第6期
納期限 12月25日(火)
納税は口座振替が便利です!
納税課(☎52-7962)または最寄りの金融機関にお問合せください。

◆はじめよう！e-Tax
e-tax(国税電子申告・納税システム)を利用して本人が申告期限内に確定申告を行った場合、所得税額から最大5,000円控除されます。(平成19年分、20年分確定申告のいずれか1回で、所得税額が限度になります。)

- 住基カード(手数料500円、交付まで最長18日間)
- 電子証明書(手数料500円、住基カード発行後即日発行できます)
- 住基カードに対応したICカードリーダーライタ

問合せ先
特別控除制度について
高岡税務署(代表)
☎21 2501

- 住基カード、電子証明書について
- 市民・保険課(戸籍住民係) ☎52 7964
- その他、技術的な事項について



毎月第3日曜日からはまる1週間の期間を中心に、18歳未満(高校生含む)の子どもの連れの家族が、協賛店や施設を利用した際に、持参した優待券を提示することで、割引や特典などの各種サービスを受けられます。現在、2,000を超える多くの店舗などが協賛しています。優待券は市内の公共施設に置いてあるほか、下記のホームページからダウンロードできます。この機会にぜひご家族そろってお出かけください。

パワーポイント

携帯サイトができました。携帯画面を優待券の代わりに店舗に提示することもできます。免許証サイズの優待カードができました。財布にすっきり入ります。毎月1回、メールマガジンを発行しています。最新情報を配信しています。岐阜県の「ぎふっこカード」との相互使用が可能になりました。協賛店も募集中です!

問合せ先
富山県知事政策室
☎076 444 4069
http://kosodate.derideri.jp/



◆工業統計調査にご協力ください

経済産業省では、我が国の製造業の実態を明らかにするために、全国の製造事業所を対象に工業統計調査を毎年12月31日現在で実施しています。調査の実施に当たっては、本年12月から来年1月にかけて富山県知事に任命された調査員が調査票を持って伺います。

- 皆様からご提出していただく調査票については、統計法に基づき調査内容の秘密は厳守されますので、正確なご記入をお願いします。

◆第59回人権週間

(12月4日～12月10日) 育てよう 1人1人の人権意識 思いやりの心・かけがえのない命を大切に
法務省の人権擁護機関では、人権の世紀といわれる21世紀にふさわしい人権尊重社会の実現を目指して、家庭、学校、職場、地域社会などさまざまな場面で「人権とは何か」ということを1人1人が考え、豊かな人権意識を育て、周囲への思いやりや行動ができるよう、この人権週間にあわせて、いろいろな啓発活動を行います。

- 女性の人権を守る
- 子どもの人権を守る
- 高齢者を大切にすることを育てよう
- 障害のある人の完全参加と平等を実現しよう
- 部落差別をなくそう
- アイヌの人々に対する理解を深めよう
- 外国人の人権を尊重しよう
- HIV感染者やハンセン病患者等に対する偏見をなくそう
- 刑を終えて出所した人に対する偏見をなくそう
- 犯罪被害者とその家族の人権に配慮しよう
- インターネットを悪用した人権侵害をやめよう
- 性的指向を理由とする差別をなくそう
- ホームレスに対する偏見をなくそう
- 性同一性障害を理由とする差別をなくそう
- 北朝鮮当局による人権侵害に対する認識を深めよう

◆「ご存知ですか?」とやま子育て応援団
「とやま子育て応援団」は、家族のふれあいや、企業・地域など社会全体で子育て家庭を応援する制度で、昨年10月からスタートしました。

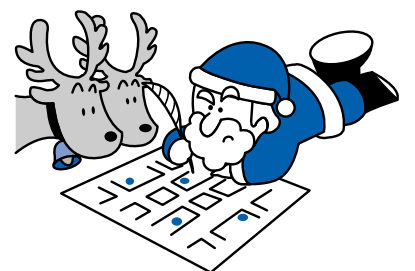

◆1月1日と2日の万葉線は運賃100円です
1月1日と2日は、万葉線電車の全区間が終日ワンコイン100円(大人、子ども同額)で乗車できます。初詣や新年のお出かけは万葉線をご利用ください。

問合せ先 万葉線株式会社
☎25 4139

年末年始の執務についてのお知らせ

市の関係機関は、12月29日(土)から1月3日(木)まで休みとなります。ただし、次の施設・業務については、異なりますのでご注意ください。

コミュニティバス	12月29日～1月3日	土日祝ダイヤで運行
大門農村環境改善センター	12月29日・30日	閉館
大門コミュニティセンター	12月29日・30日	閉館
海竜スポーツランド	12月28日・1月4日	午後5時まで閉館

新湊農村環境改善センター	12月28日～1月3日	休館
大門いきいきサロン	12月28日～1月3日	休館
新湊博物館	12月28日～1月4日	休館
陶房「匠の里」	12月28日～1月4日	休館
大島絵本館	12月28日～1月4日	休館
市内各体育館	12月28日～1月3日	休館
市内各グラウンド・テニスコート	12月28日～1月3日	使用不可

射水市の工事等発注状況

(請負金額が1千万円以上のもの)

入札による契約	工事(委託)名	施工場所等	請負金額	請負業者
平成19年10月契約分	射水市新湊中央文化会館改修工事(電気設備工事)	三日曾根	152,250,000円	きんでん・電協舎射水市新湊中央文化会館改修工事(電気設備工事)共同企業体
	射水市新湊中央文化会館改修工事(舞台機構工事)	三日曾根	180,600,000円	三精輸送機㈱
	布目庁舎受変電設備更新工事	布目	31,290,000円	(有)アワエ電工
	市道串田新梅ノ木線道路改良工事	新田	18,480,000円	㈱大橋建設
	小杉公共下水道事業雨水管布設(第2工区)工事	中太閤山5丁目	15,330,000円	丸正建設㈱
	小杉公共下水道事業雨水管布設(第3工区)工事	中太閤山5、6丁目	14,574,000円	伸栄工業㈱
	市道松木作道線道路改良工事その3	作道	23,016,000円	㈱大橋建設
	大島特定環境保全公共下水道事業汚水管布設(第8工区)工事	中野	18,270,000円	㈱中野土建
	新湊公共下水道事業汚水管改築(第2工区)工事	桜町	14,364,000円	ラック㈱
	市道戸破149号線道路改良工事	中央通り一丁目、元町	13,650,000円	㈱大成
	新湊公共下水道事業汚水管改築(第5工区)工事	桜町	12,574,800円	㈱アースクリーン21
	松木地内外鉛製給水管更新工事	松木	11,130,000円	関原配管
	新湊公共下水道事業汚水管改築(第4工区)工事	中央町	16,590,000円	㈱青山組

随意契約	工事(委託)名	施工場所等	請負金額	請負業者
平成19年9月契約分	委託 クリーンピア射水定期点検業務委託	西高木	96,075,000円	神戸アイ・イー・サービス㈱

問合せ先 管財課(小杉庁舎) ☎57-1631

楽しく生涯学習

地の利を活かし、広げる活動の輪

放生津公民館

平成10年1月に新築された放生津公民館は、新湊第3地区第1種市街地再開発事業実施と併せて、鉄筋コンクリート構造5階建てに設置された特殊な公民館です。1階は、事務室、集会所、実習室と和室、2階は、会議室、和室、児童室があり、さらに社会教育施設「あゆの風センター」が併設されています。3階から5階は市営住宅、1階の一部は食事所があるなど他にあまり例のない公民館です。市街中央部を流れる内川を核として周辺には曳山車収納庫や特徴のある橋など名所が数多くあり、地の利に恵まれた環境にあります。年間4万人余が公民館を利用し、活気があります。主な事業は、あゆの風学級と36のサークルです。住民が熱心に参加され和やかな雰囲気があります。さらに社会教育団体が会議等に使用され、地域住民の安全で住みよい町づくりをめざして情報交換の拠点として職員一同努めています。公民館の特徴として2年前から、福光方面へ親子同伴で笥狩りの野外活動を実施し好評です。今年度は万葉集に親しむ講座の一環として史跡探訪と万葉集朗唱の会に出場しました。今後は、若い人たちの活動の場を広げることが課題です。



射水市文化施設のネーミングライツ (施設命名権)を募集!

【募集期間】
12月3日(月)から12月28日(金)まで
なお、応募期間が過ぎて、スポンサーが決定しない場合は、随時受け付けを予定しています。

【施設命名の開始時期】
平成20年4月1日(火)または市の指定する日

【募集施設】
射水市新湊中央文化会館、射水市小杉文化ホール

【契約期間】
3年または5年

【条件】
県内外の企業(ただし、市有料広告掲載基準により、募集企業の制限があります。)

【応募用紙等】
文化課の他、ホームページに掲載しています。

問合せ先 文化課(下庁舎) ☎59-8092

年末の交通安全県民運動

期間 12月11日(火)~12月20日(木)
スローガン ゆっくり走ろう 雪のふる里 北陸路

重点

- 1 飲酒運転の根絶
飲酒運転の悪質性・危険性、交通事故の悲惨さを訴えて意識向上を進めるとともに、運転者の交通意識の高揚を図り、飲酒運転を根絶する。
- 2 アップライト運動の推進
見通しが悪くなり重大事故に繋がるおそれのある夕暮れ時と、夜間の交通事故防止意識をより一層高める。
夜間の自動車運転ではライトを下向きから上向きに切り替えると、ドライバーから見える範囲は約40mから約100mへと伸びます。
- 3 後部座席を含むシートベルトとチャイルドシートの正しい着用の徹底
全席でのシートベルトの着用を徹底し、交通事故発生時における被害の防止・軽減を図る。

射水市洪水ハザードマップに関する 意見募集

市では、市内に影響のある河川で洪水が発生した場合の浸水情報と避難に関する情報を分かりやすく提供し、人的被害を防ぐことを目的とした「射水市洪水ハザードマップ」の作成を進めています。このマップは、洪水時だけでなく、防災意識の高揚や避難訓練など平常時の使用も想定しています。

より良いマップを作成するため、素案を公表し、市民の皆さんからのご意見を募集します。

【素案の公表方法】
市ホームページでの公開および総務課、各行政センターでの閲覧

【募集期間】
平成20年1月31日(木)まで

【募集対象者】
・射水市内に居住もしくは通学・通勤している人
・市内に事業所を有する個人または法人

【意見の提出方法】
所定の用紙に住所、氏名、電話番号を明記し、総務課防災・危機管理係へ直接又は郵送・ファックス(57-0528)・Eメール(soumu@city.imizu.lg.jp)で提出してください。
お電話でのご意見は受け付けません。

【結果の公表】
提出された意見の概要と検討結果については、市ホームページおよび総務課にて公表します。(ご意見をいただいた方の氏名等は一切公表しません。)

問合せ先 総務課(小杉庁舎) ☎57-1627

「寄付ありがとうございます」
(10月10日、11月10日受付分)
JFEマテリアル株式会社(新湊)
代表取締役社長 松本 敏行 様
従業員御一同 51,650円
新湊若潮海洋少年団(新湊)
団長 織田一成 様
小杉ライオンズクラブ様(小杉)
100,000円
大門ライオンズクラブ様(大門)
121,000円
江尻和弘様(大門)
社会福祉事業へ
100,000円
教育事業へ
100,000円
富山パイロットクラブ様(富山)
210,000円

迷惑駐車等防止重点地区の 指定について

公道での自動車等の迷惑駐車等を防止し、市民が安全で快適な生活を営むことを目的として、市迷惑駐車等の防止に関する条例に基づき次の路線を重点地区に指定しました。重点地区では、迷惑駐車等をしている者に対し、迷惑駐車等をしないよう広報活動を行ったり、違法駐車を取り締りその他の迷惑駐車等を防止するために必要な措置を他の地域に優先して講ずるよう警察署に要請することができます。

① 指定する迷惑駐車等防止重点地区の名称
大江地区迷惑駐車等防止重点路線

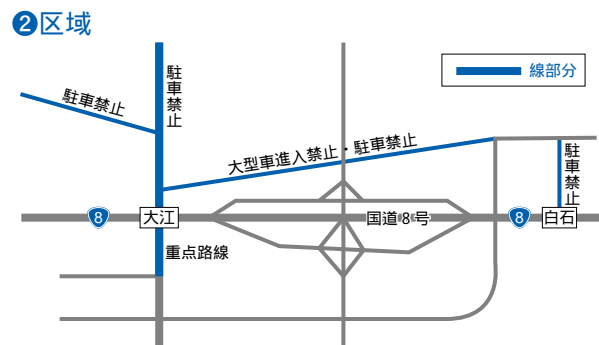

③ 指定年月日 平成19年12月1日(土)

問合せ先 生活安全課(大島庁舎) ☎52-7966
射水警察署 ☎55-0110

2007年秋の叙勲・褒章が発表され、長年にわたり国家または公共に対し功労のある方に送られる瑞宝双光章など、市内在住の7名の方が受賞されました。
*氏名(年齢・住居地(旧市町村名))(順不同)

瑞宝双光章



元特定郵便局長
御後 一夫氏
(70歳・青井谷(小杉))

昭和33年に金山郵便局に入局後、呉西特定郵便局長会の理事、会長を歴任され、46年間にわたり郵便業務発展に貢献されました。

瑞宝双光章



元警視正
上田 敏之氏
(74歳・中太閤山(小杉))

黒部、砺波署長など歴任され、平成4年に警察学校長で退職されるまで39年にわたり、地域の治安維持に貢献されました。

瑞宝双光章



元県警部
高田 清孝氏
(75歳・戸破(小杉))

警察官として40年間勤められ、地域の防犯に貢献されるとともに、在職中、退職後にわたり地域の柔道振興に貢献されています。

瑞宝単光章



元国鉄職員
開口 吉弘氏
(79歳・黒河(小杉))

昭和23年から富山車掌区や県内各駅を回り、昭和58年に小杉駅長で退職されるまで、34年にわたり鉄道業務に従事されました。

瑞宝単光章



元大門町消防団分団長
高田 幸夫氏
(75歳・串田(大門))

昭和31年に入団され、榎田分団長として退任される平成8年まで、約40年にわたり地域の防災活動に貢献されました。

瑞宝単光章



元県警部
神名 勇治氏
(75歳・手崎(小杉))

昭和28年の高岡署から、平成5年の小矢部署まで約40年にわたり、交通・防犯・外勤部門を中心に地域の安全に貢献されました。

瑞宝単光章



元新湊市消防司令長
国沢 正孝氏
(67歳・東名西町(新湊))

新湊消防署長などを歴任され、阪神淡路大震災では消防県隊として派遣され、38年にわたり消防活動に貢献されました。



後期高齢者医療制度

(来年4月スタート) Vol.5

おさらい

75歳以上の方（75歳の誕生日から対象になります。）
65歳以上で一定以上の障害がある方
以上の方がこの制度の対象者（被保険者）になります。

今月から、保険料についてお知らせいたします。

保険料は、来年（平成20年度）より、後期高齢者医療の被保険者ごとに支払うことになります。
つまり、保険証が一人ひとりに発行されるので、保険料も一人ひとりが支払います。

■保険料の支払方法

保険料の支払方法は、年金からの天引きとなります。年6回（特別徴収）
ただし、次の方は天引きされずに、射水市へ納付書で直接納めることになります。（普通徴収）
・年金が年額18万円未満の方。
・介護保険料との合算額が、年金額の半分以上の方。

■保険料について

保険料はつぎのとおり、被保険者が平等に負担する「均等割」と、所得に応じた「所得割」で、賦課されます。

均等割額	年額 40,800円（月額 3,400円）
所得割率	7.5%

所得割の計算方法は、被保険者の総所得から基礎控除（33万円）を引いた額に、上記の率を掛けた金額です。
※年金収入だけの方は、収入金額（年金受給額）が153万円以下の場合、所得割はかかりません。
なお、所得額によっては、均等割額が軽減されます。（この軽減については、来月号でお知らせします。）

計算例 1人世帯で、収入が公的年金だけの場合

年金収入額	800,000円	1,600,000円	1,700,000円	1,900,000円	2,050,000円	3,000,000円
控除額	1,530,000円	1,530,000円	1,530,000円	1,530,000円	1,530,000円	1,530,000円
賦課所得	0円	70,000円	170,000円	370,000円	520,000円	1,470,000円
所得割額	0円	5,250円	12,750円	27,750円	39,000円	110,250円
均等割額	40,800円	40,800円	40,800円	40,800円	40,800円	40,800円
均等割軽減額	28,560円	28,560円	8,160円	8,160円	0円	0円
年額	12,240円	17,490円	45,390円	60,390円	79,800円	151,050円
月額	1,020円	1,458円	3,783円	5,033円	6,650円	12,588円

詳しい計算例と保険料軽減の詳細については、来月号でお知らせします。

■問合せ先 市民・保険課（大島庁舎） ☎52-7965

老人医療受給者で重度・中度障害のある方へのお知らせ

平成20年 4月から現在の「老人保健制度」にかわって、「後期高齢者医療制度」が始まります。

現在、老人保健制度の受給者のうち、一定の障害のある65歳以上75歳未満の方は、後期高齢者医療制度へ選択により加入することになります。

詳しくは、該当する方に、後日富山県後期高齢者医療広域連合よりご案内しますので、内容をご確認ください。後期高齢者医療制度に加入しない場合、届出書の提出が必要となりますのでご注意ください。

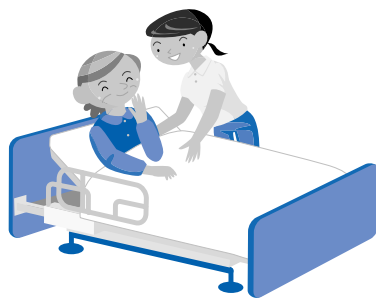

■問合せ先 市民・保険課（大島庁舎） ☎52-7965
富山県後期高齢者医療広域連合 ☎076-465-7502

射水市の高齢者に多い病気は？

射水市の老人医療受給者に多い疾患は、

- ① 高血圧性疾患
- ② 糖尿病
- ③ 脳梗塞

で、これらは日頃の生活習慣が大きく関係しておこる、生活習慣病とよばれる慢性疾患のひとつです。

■生活習慣病を予防するために

- ① 喫煙・飲酒を控えましょう
- ② 食塩の取りすぎに注意しましょう
- ③ 食事は3食決まった時間にとりましょう
- ④ 適度な運動をしましょう
- ⑤ ストレスをためないようにしましょう

正しい生活習慣を身につけ、いつまでもはつらつとした暮らしを楽しみましょう。

平成18年度の射水市の一人当たりの医療費は**722,743円**です。

（富山県の平均一人当りの医療費734,988円）

一人当たりの医療費は年々増えています。日頃から健康維持につとめ、上手な受診を心がけましょう。

■医療費を節約するために

- ① かかりつけ医をもちましょう
- ② 時間外や休日の受診はなるべく避けましょう
- ③ 薬をたくさんほしがるのはやめましょう

（平成19年5月診療分）

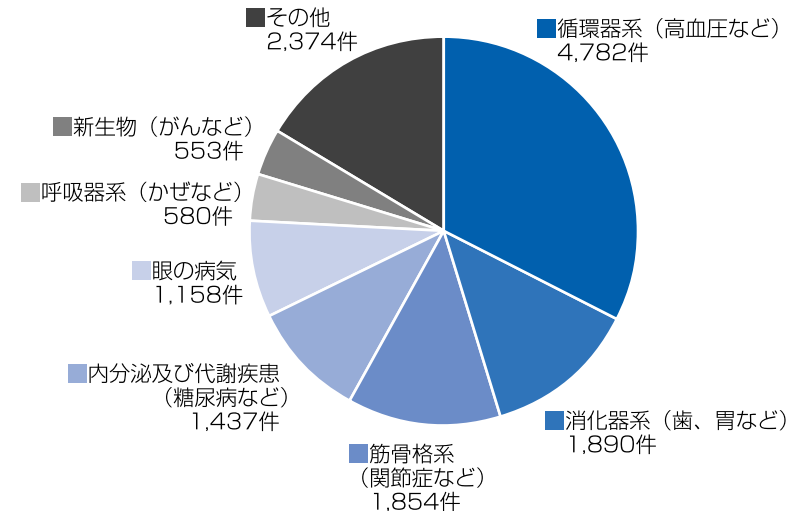

老人医療費はいろいろな人たちの協力でまかなわれています

老人医療費は、お医者さんで皆さんが支払われる分（一部負担金）のほかに、国民健康保険や健康保険組合からの拠出金、国・県・市からの負担金など、いろいろな人たちの協力によってまかなわれています。

みなさんが今後も、安心して医療を受けることができるよう、医療費を大切につかきましょう

■問合せ先 市民・保険課（大島庁舎） ☎52-7965

年金だより

① 年金を受けている方が亡くなったときは、すみやかに手続きをしましょう。

年金を受けている方が亡くなったときは、遺族の方などが14日以内に「死亡届」を提出してください。「死亡届」には、年金証書および死亡の事実を明らかにする書類の添付が必要です。「死亡届」の提出が遅れ、年金の払い過ぎが生じた場合、後で返納していただくこととなりますのでご注意ください。

また、死亡した方に支払われるはずであった年金がある場合は、その年金が遺族の方に支払われますので、「未支給年金請求書」も同時に提出してください。未支給年金を受けられる遺族の順位は、配偶者、子、父母、孫、祖父母または兄弟姉妹で、年金を受けていた方の死亡当時に生計を同じくしていたことが必要です。

「未支給年金請求書」には、「死亡届」の添付書類のほかに、死亡した方と請求する方の続柄を明らかにする書類（戸籍謄本など）や生計を同じくしていたことがわかる書類（住民票など）等も必要です。

② 国民年金任意加入制度をご利用ください。

国民年金は、20歳から60歳まで40年間加入し、保険料を納付することとなっていますが、希望すれば60歳から65歳までの間、任意で加入することができます。

老齢基礎年金を受けるための25年の受給資格期間を満たしていない方、または、老齢基礎年金の年金額を満額（40年の納付済期間）に近づけたい方は、是非ご利用ください。

なお、65歳まで任意加入しても受給資格期間を満たさない方は、特例として70歳までの間で受給権を満たすまで任意加入することができます。ただし、昭和40年4月1日以前生まれの方が対象です。

■問合せ先

市民・保険課（大島庁舎） ☎52-7965
高岡社会保険事務所 ☎21-0057

大島絵本館

12月、年末年始の休館日 = 3日、10日、17日、25日、28日 ~ 1月4日

TEL 52-6780

関屋敏隆 絵本原画展

12月1日(土)~1月30日(水)

場所 ギャラリー

冒険や探検にあこがれた作者が、手づくりヨットで日本一周をした学生たちを主役に絵本をつくりました。シンプルで、かつ元気が出てきそうな絵柄は、見る人を冒険の世界にさそいます。『手づくりヨットで日本一周6500キロ(小学館)』『ぼくらは知床探検隊(岩崎書店)』



おおしま手づくり絵本コンクール2007入賞作品展 & 『あだんのぼうけん』絵本原画展

12月1日(土)~27日(木)

場所 カフェギャラリー

1000点を超える応募作品の中からみごと入賞した絵本を展示します。どれも心と力がこもった世界にたったひとつの手づくり絵本です。

絵本館かるた大会

1月5日(土) 午前11時~、午後2時~

場所 パフォーマンスホール

新年第一弾! 射水市をテーマにした絵本館オリジナルジャンボかるたです! たくさんとれたら、あなたも射水名人に...! 各回幼児の部、小学生の部があります。

いずれも入館料のみでお楽しみいただけます。市内の方は、親子・子どもフリーパスをご利用ください。

新湊博物館

12月、年末年始の休館日 = 4日、11日、17日、18日、19日、25日、28日 ~ 1月4日

TEL 83-0800

企画展「東京国立近代美術館 工芸名品展」 特別展 射水の町・村 - 高樹文庫資料 -

12月16日(日)まで

写真の作品は金、銀と赤で羊歯(しだ)模様を描いた人間国宝 富本憲吉(1886~1963)の作です。独創的な模様を作ることを主張した富本の最高傑作のひとつで、華麗ななかにも清楚な輝きをみせています。この小箱をはじめ、近現代の工芸史上、代表的な名品52点を紹介しています。



富本憲吉 「色絵金銀彩 羊歯模様六角小箱」

12月20日(木)~2月24日(日)

年末年始の休館日 12月28日(金)~1月4日(金)まで 新年は1月5日(土)から開館します。

太閤山ランド

12月、年末年始の休園日 = 4日、11日、18日、25日、26日、29日 ~ 1月3日

12月より駐車場無料 TEL 56-6116

自然観察会「森の恵みを楽しもう」

12月16日(日)

9時30分~15時頃

参加費 1グループ 500円

申し込み先 太閤山ランド

募集期間 12月14日(金)まで

太閤山ランドガイドボランティアの案内により、園内を散策します。また、園内で採取した木の葉や小枝等を使い、クリスマスリースやミニ門松を作ります。



海王丸パーク

12月、年末年始の休館日 = 3日、10日、17日、25日、29日 ~ 1月3日、7日

TEL 82-5181

餅つき大会

12月24日(月・振休)

10時~13時

場所 海王丸棧橋(海王丸乗船口前)

参加費 無料

海王丸乗船者先着100名様にお餅と豚汁を振る舞います。

振る舞い開始時間

11時頃~(準備ができ次第)

イルミネーションの点灯

平成19年12月21日(金)~平成20年1月6日(日)

毎週金曜・土・日曜、祝日 日没~21時

「帆船海王丸」が約400個の電球で飾られます。普段見ることのできない海王丸の姿を是非一度ご覧ください。

その他不明な点がございましたら下記までお気軽にお問い合わせください。

問合せ先 射水木富山港・海王丸財団 ☎82-5181 ホームページ: http://www.kaiwomaru.jp/

小杉文化ホール ラポール

12月の休館日 = 4日、11日、18日、25日

http://www.hitwave.or.jp/rapport/ TEL 56-1515

ニューイヤーコンサート2008 ラポールクリスマスコンサート

平成20年1月9日(水)

午後6時30分開場

午後7時開演

好評発売中!

全席自由 3,500円

(18歳未満 1,800円)

メンバー会員及び選択されたクラブ会員は口数招待します。



井上道義



森 麻季

新年恒例となりましたニューイヤーコンサート。今年は新しくオーケストラ・アンサンブル金沢の音楽監督に就任した井上道義を指揮に迎え、ソプラノの歌姫森麻季が素敵な音楽を春風に乘せてお届けします。

12月23日(日・祝) 午後2時開演

ひびきホール 入場無料

【内容】

音楽のステージ
ラポールウィンドアンサンブル(吹奏楽)
ラポールヴィヴァーチェ(女声コーラス)
GOJy-Gi(アフリカンパーカッション)
ミュージカルステージ「ピーター・パンの冒険物語」
《出演》ラ・フォレスト・デル・カント
ラポールコーラス
小杉中学校合唱部

ラポールに集う音楽サークルが贈るクリスマスコンサート。歌あり、ミュージカルありで趣向を凝らしたステージでみなさんをお迎えします。お子さんからお年寄りまで楽しめる素敵なコンサートです。

新湊中央文化会館

12月の休館日 = 17日

http://www5.ocn.ne.jp/~chubun/

TEL 82-8400

布袋寅泰 HOTEL and The WANDERERS FUNKY PUNKY TOUR 2007-2008

12月15日(土)

好評発売中!

午後5時30分開場

午後6時30分開演

入場料: 全席指定 6,800円

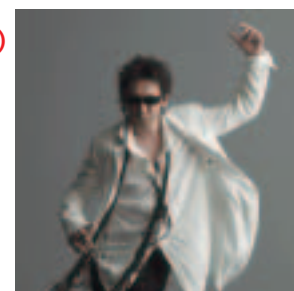

日本屈指のロック・ギタリスト“布袋寅泰”の新たな可能性を感じさせるツアー。迫力のギター・サウンドと共に繰り広げられる気品と野生を兼ね備えたロックを存分に楽しもう。

ホールシネマ上映会 石原裕次郎主演 赤いハンカチ

12月12日(水) 開演 14:00~ 18:30~

全席自由 500円(県内開催館共通入場券)

富山県内の10館合同のホールシネマ上映会。日本を代表する俳優・歌手の故石原裕次郎の主演作。なつかしの名画をお楽しみください。

リニューアル工事のお知らせ

平成19年1月より5月まで、リニューアル工事のため、大・小ホールの使用を休止いたします。(展示室・練習室は使用できます。) ご迷惑をおかけいたしますが、ご理解とご協力をお願いいたします。

小杉文化ホール・新湊中央文化会館からのお知らせ

12月29日(土)~1月3日(木)まで、年末年始休館させていただきます。ご理解とご協力をお願いいたします。

陶房「匠の里」

12月、年末年始の休館日 = 4日、11日、18日、25日、28日 ~ 1月4日

TEL 54-1201

“福を呼ぶ干支の絵馬作り” 陶芸教室のお知らせ

もうすぐ新年、新しい年に願いを込めて“干支の絵馬”をつくりましょう。2008年も皆様に幸せが訪れますように...

12月9日(日)・10日(月)

時間 午前9時30分~12時

定員 各10人

料金 1,000円

電話にて実施日の前日までにお申し込みください。先着順。



平成20年「射水市成人式」

とき 平成20年1月13日(日)
午前10時～(受付 午前9時～)

ところ 小杉総合体育センター

内容 式典・記念行事

対象者 原則として、昭和62年4月2日から昭和63年4月1日までの間に生まれた方。
詳しくは、案内状をご覧ください。
進学・就職等により市外へ転出されている方には、案内状が届かない場合がありますので、お問い合わせください。

成人式当日は周辺の交通混雑が予想されますので交通規制を設けます。
右記の案内図をご確認ください。

問合せ先 生涯学習課(下庁舎1階) ☎59-8091

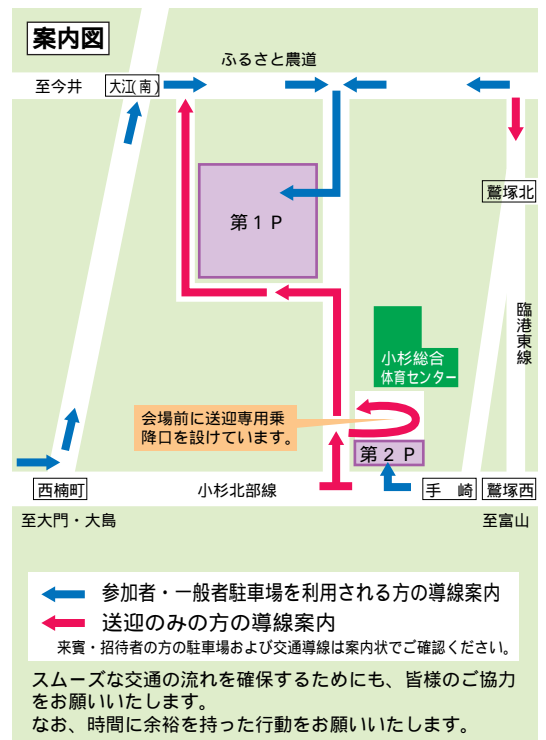

鯉分け神事

毎年、元旦の朝、加茂神社では、全国で数少ない民俗的行事「魚の読みあげ」が新年慶賀祭として行われます。

本殿で祝詞が始まると、読みあげ役が一匹ずつ鯉をささげ上げ、各地区の名を読みあげます。村の氏子たちは、「鯉の読みあげ」と呼び、この行事が終わると氏子の全戸に鯉の切り身と鏡餅が配られます。それを家族で取り分けて、一年の無病息災を祈願するのが習わしとなっています。

とき 平成20年1月1日(祝)
午前10時～

アクセス 射水市役所下庁舎から徒歩5分

ところ 加茂神社(下地区)

コミュニティバスを利用の場合

- ⑧新湊・JR呉羽線「JA下村支店前」下車 徒歩5分
- ⑨小杉駅・足洗線「JA下村支店前」下車 徒歩5分
- ⑩小杉駅・下庁舎線「下村パークゴルフ場口」下車 徒歩1分

問合せ先 観光・ブランド課 ☎82-1958

過ごしたい、などと思つ。

高橋治はこの句を「枯木が野末に立ちほだかる様は見事。命あつてしかも安らぎの時間を眠ると感じさせる、その憩いの豊かさ枯木の良さだ」(『木々百花撰』朝日文庫)と評す。一年の来し方を枯れ木に重ねる。来る年は大木のようにゆつたり大きく、黒川の湯につかる気分

アケノリアの丘から

温泉好きの多くが一度は入ってみたい湯と挙げるのが、熊本の黒川温泉。ただ今の人気は一朝一夕になったのではない。元は山あいのひなびた湯治場。温泉ブームに乗り遅れまいと、派手な看板や宴会客の獲得に血道を上げたこともある。だが、本来持つ情趣を大切にという機運が盛り上がる。露天風呂の整備、植樹、看板やネオンの撤去。「自分がカメラマンになつて撮りたいと思うような風景を目指した」と、宿泊先の番頭さん。熊本大研究室も「黒川は人の歩くスピードで街並がゆつくり変化していることが成功の秘けつ」と結論づけた。カメラマンの目とそれと同じような足どりで動く街並。慌てず、スローに。現代人が最も求めるものだ。大枯木一枝の無駄もなかりけり(広田良枝)。作家

*市内在住の方にコラムを連載していただいています。

平成19年12月号(11月30日発行)

編集・発行

富山県射水市市民協働課

〒939-0393 富山県射水市戸破1511 TEL 0766-57-1622 FAX 0766-56-1524

ホームページ <http://www.city.imizu.toyama.jp/> メール info@city.imizu.lg.jp

射水市代表電話

☎0766-57-1300

射水市の人口

平成19年10月末現在 ()内は前月比

人口	95,083人 (+58)
男性	45,986人 (+32)
女性	49,097人 (+26)
世帯数	30,949世帯(+39)

