



豊かな自然 あふれる笑顔 みんなで創る きららか射水

広  
報

# いみす

KIRARAKA

2008

1

No.27



Contents

2 市長年頭あいさつ

新春対談  
3 高校生と市長  
射水市を語る

特集  
6 平成19年  
こんなことがありました

8 まちのわだい

12 射水市民病院

13 困ったときには相談を

14 保健だより

18 いみずの人なかも  
すくすくいみずKids  
ディスカバーいみず

20 情報ひろば

26 イベントニュース

【表紙の写真】

力持ちのお相撲さんともちつき会  
12月4日、放生津保育園の園児73人がアイシン軽金属相撲部（犀藤和憲監督）の鈴木悦朗選手、中村淳一郎選手、老月賢佑選手の三選手ともちつき会を行いました。アイシン軽金属相撲部は平成19年に創部、県内・全国で大活躍しています。

今回は、監督のお子さんが同園に通っていることが縁で訪問することになりました。ほとんどの園児がまわしをつけた力士を間近でみるのが初めてで、力持ちの力士と一緒にもちをつき、おいしそうに食べていました。

謹賀新年



射水市長  
分家 静 男

明けましておめでとございます。市民の皆様には、輝かしい新春を健やかに迎えることと心からお慶びを申し上げます。

昨年は、射水市民憲章や射水市民の歌の制定、そして今後10年間の市政の指針となる新たな総合計画の策定など、市の基本的な在り方や方向性を市民の皆様とともに考えた年でありました。

また、射水市全域を網羅するコミュニティバス「きときとバス」の本格運行、射水市での暮らしを体験できる移住滞在交流施設の開設をはじめ、「パークゴルフの里 射水」を全国にPRした「第1回全国パークゴルフ交流大会in射水」、カニに続く新たなブランドとして期待されるシロエビにスポットを当てたイベント

ト「新湊しろえび祭り」を初めて開催するなど、人々が集い、滞在しそして周遊できる基盤の整備にも取り組まれました。さて本年は、射水市が誕生して3年目でありました。平成20年度からスタートする射水市総合計画に基づく事業を着実に実行し、将来像として掲げる「豊かな自然 あふれる笑顔 みんなで創る さらさらか射水」の実現に向け、大きく羽ばたく飛躍の年にしなければなりません。

とりわけ7月に全線開通が予定されている東海北陸自動車道の完成効果を射水市のまちづくりにもどのように活かしていくか、という課題については、観光PR活動や企業誘致活動を積極的に展開していくと同時に、来訪者をあたたかく迎える「おもてなしの心」をこれまで以上に醸成し、射水市のファンを増やしていくことが大切であると考えております。

厳しい財政状況ではありますが、今後とも財政基盤の安定強化に努め、市民協働による事業をさらに推進し、皆様とともに新たなまちづくりの一步を踏み出していきたいと思います。

今年の子年であります。「子」は「孳」であり、「増える」や「新しい生命が種子の中に萌し始める」といった意味があります。本年が市民の皆様にとって幸せがますます増え、夢や希望あふれる年となりますことを心から祈念いたしまして、新年のごあいさついたします。



新春対談  
高校生と市長  
射水市を語る

榎田 今日お集まりいただいた学生の皆さん、よろしくお話しします。

榎田 富山商船高等専門学校3年の榎田祥太です。商船高専は、英国・北アイルランドのバリークレア中高等学校と国際交流活動を行って



会場 新湊高校美術室

います。昨年10月に向こうの学生とプロジェクトチームを結成し、共同調査発表を行いました。2・3日の滞在中は、向こうの高校生に混じって授業を受け、昼も一緒に食べるなど学校生活を体験し、海外の高校生がどんな様子かというのを肌で体験してきました。

今は、もうすぐ開催される英語プレゼンコンテストの全国大会に向けて特訓中です。せっかく予選を突破したので、日本一をとって帰るようがんばります。

田知本 小杉高校2年の田知本遥です。小杉高校女子柔道部に所属し、インターハイ団体が優勝しました。昨年は、インターハイで団体優勝できて印象に残っていますが、国際大会にも何度か出場しました。特にインドで行われたアジアジュニア選手権大会がいい試合ができたように残っています。

今年、全国大会の個人戦で一度も優勝したことないので、インターハイの個人で優勝したいです。昨年7月に香港で行われた国際環

境サミットに参加しました。参加のきっかけは、英語が好きで、世界規模で問題になっている環境問題を通して世界中の人と話をしたいと思ったからです。会議では地球温暖化やゴミ問題、絶滅危惧種などについて話し合いました。会場移動の時にはバスの中で外国の人と一緒に移動し、アメリカのハンバーガーはでかいなど、いろいろな会話を楽しみ交流できました。今年3年生になるので、生徒会に入って環境活動で引っ張っていきけるような存在になりたいです。

射水市が誕生し、3年目を迎える平成20年。今年はこのからの射水市の基礎となる総合計画に基づくまちづくりがスタートします。射水市内に位置する県立新湊高校、県立大門高校、県立小杉高校と国立富山商船高校の生徒と分家静男市長が素直な気持ちで今年の抱負や射水市のまちづくりについて熱く語り合いました。

市長 すばらしい人たちですね。今年もぜひ大活躍してほしいですね。榎田さん、そうですね。今日はそんな皆さんと一緒に市についてお話を伺いたいと思います。

それでは、ここからは射水市のことについて2つのテーマに沿って話を進めていきたいと思います。まず、最初のテーマ「ここが素晴らしい射水市」ということで皆さんが住んでいる射水市のいいところ、また自慢できることを教えてください。



聞き手  
榎田 かおり さん

平成15年に射水ケーブルネットワークに入社。「トビックスいみず」など地域に密着したニュースで活躍中

**田知本** 試合でよく小杉総合体育センターを利用しますが、いつもきれいですね。いろいろな大会で、県外の体育館を利用しているのですが、比べてもきれいです。またコミュニティバスも便利だと思います。

**市長** 今の話はきつと体育館を管理する人たちの励みになりますね。コミュニティバスは免許を持つていない人や体の不自由な人にとっては本当に便利だと思います。

**橋森** 海王丸パークで行われるカニまつりといった市民参加型の行事がたくさんあり、地元のPRにつながっていると思います。

**市長** 君自身も何かイベントに参加しましたか？

**橋森** 昨年の海鮮まつりではカニをいただきました。(笑)

**一同** 笑

**市長** 射水市には本当に素晴らしい素材がたくさんあり、曳山は全部で20基、獅子舞もこれほどたくさんあるところはないほどです。ぜひ全ての射水市のイベントに参加してほしいです。今度は皆さんも遊びにくるだけでなく一緒にお祭りに参加してくださいね。

**赤井** 私は、射水市の新湊総合体育館をよく利用し、素晴らしい環境だと思います。

棚田 祥太 さん

国立富山商船高等専門学校3年生  
富山県高校生英語プレゼンコンテスト  
(リサーチプロジェクト部門)で優秀賞  
全国大会に向け猛特訓中



**市長** いいと思っています。

**市長** ありがとうございます。新湊総合体育館の設備はもう大分古くなっていきますので、昨年から改修工事を行っています。全中が開催されるまでには完成しています。それから豊かな自然環境はかけがえのないものです。射水市には広大な射水平野の緑とブルーの海があります。みんなで大事にしていきたいですね。

**棚田** 今も話にでしたが、射水市は自然に恵まれている土地だと思います。海もあり、平野も山もある。それだけ自然に恵まれているということは、おいしい自然の幸、たくさん魚や農作物があり、それを市民が感謝しているところ、それがまちおこしをしていく、そう

いう取り組みがいいと思います。

**市長** ありがとうございます。でもそれだけ皆さんの関心があることが大事です。本日は素晴らしいものがあるということ、をみんなが意識として持つことで、他の人にもアピールできるように、射水市に来た人にも喜んでもらえるようになるといいですね。ぜひ若い世代の皆さんからこのように言ってもらえたいので、市民の皆さんも自分たちの住んでいるところにある素晴らしいものを遠慮しないで大いにPRするように努めていただきたいと私ももちろんお願いしたいと思います。

**棚田** それでは、今度は「こうあって欲しい射水市」というテーマで、もっとこうなればいいと思うところや、こうしてほしいという高

校生の皆さんの希望また要望をどんどん聞かせてください。辛口な意見でも大歓迎です。

**橋森** 大門高校の周りには田んぼに囲まれています。そこから家まで帰るとき、夜遅くなると街灯がなく、暗くて怖いですね。

**市長** 明るい街にしなければいけない。具体的な場所などを聞いて対処など検討します。毎年たくさん街灯を設置しています。大きな街灯は高いお金がかかりますが、特に通学・通園エリアを重点的に安全のために、明るい街づくりをしようと思っています。

**赤井** 射水市が合併し、市内の高校が増えました。市内の高校生と仲良くなりたと思っています。何か交流会などが開催されればうれ

田知本 遥 さん

小杉高等学校2学年  
高校総体柔道女子団体優勝(V2)  
高校総体柔道女子70キロ 準優勝  
柔道アジアジュニア選手権大会70キロ級 優勝  
日本女子柔道界で現在大活躍中



**市長** 小学生であれば連合運動会などで交流の機会がありますが、高校生同士の文化面での交流や発表会などいろいろ計画してもいいですね。ぜひ射水市に4つも高校があるのだから、なにか交流する機会があったらいいね。先生たちにはまたお願いしておきます。

**棚田** コミュニティバスをもっともっと良くしていく必要があると思います。特にルートに関しては、射水市になってから全部が繋がりにどこへも行けるようになり、た。でも、まだうまく乗換えできなかったり、時間がかかってしまふことも多くあります。僕たち自身も通学に利用しますし、お年寄りも病院へ行く時など多くの方が

利用されているので、さらに改良していく必要があると思います。

**市長** なかなか鋭い指摘ですね。コミュニティバスは、生き物だと考えています。市民同士の交流を活発にし、コミュニティを活性化させるための道具なのです。

市内の道路は、環状道路でまだ出上来がっていない部分があり、環状道路が完成するとぐるっと市内を循環できるようになります。今後は、現在の放射線状の路線と環状線を結びつけることで乗換など不便なところも解消できると思います。先ほど言ったとおり、生き物です。先ほど言ったとおり、生き物です。先ほど言ったとおり、生き物です。先ほど言ったとおり、生き物です。



橋森 匡平 さん

県立大門高校2年生  
7月中国・香港で行われた  
「高校生国際環境サミット2007」  
日本から唯一参加し研究成果を発表

いと思っています。部活などで時間があまりなく、富山・高岡まで行くとなると時間がかかります。

**市長** 映画館はないですね、昔はあったのですが、今年から総合計画がスタートしますが、その中で何箇所か核となる場所の計画があります。民間の資本が導入されるように我々も誘致活動を行っていきたくと思っています。

**棚田** このように高校生の皆さんの立場からみた意見を聞くことができて良かったです。高校生の皆さんには、射水市についていろいろ考えてもらいたいと思います。

**市長** 皆さんすごいですね。それぞれの立場でまじめに考えてくれてありがとうございます。

**橋森** ありがとうございます。それは今一生懸命取り組んでいることだけでも、もっともっとと活発にしていきたいですね。

あるということとは他の国とのつながりが創れるということだと思っています。そういうところから他の国と協力して射水市をどのように発展させるか考えていって欲しいと思います。

**市長** そうすると君の英語力も役に立つし、これから世界に羽ばたいていく玄関口でもあるからね。そういうことを大切にしようかな市になりたいたいね。

**棚田** 皆さんのこれからの活躍が本日に楽しみですよ。最後に市長、今日は射水市の将来を担う若い世代の皆さんと市長との対談ということでしたが、いかがでしたか。

**市長** 皆さんありがとうございます。本日にまじめに射水市の将来についても考えていただきました。

赤井 仁美 さん

県立新湊高校2年生  
新体操部で全国上位を目指し活躍中  
北信越大会出場  
全国高校総合体育大会出場  
国民体育大会出場

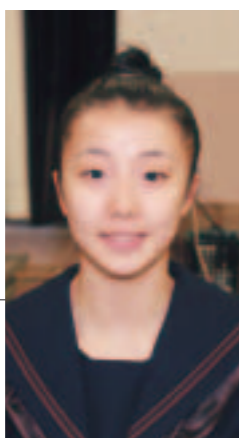

し、それぞれ取り組んでいる姿勢が立派だと思えます。今年も目標に向かって体に気をつけてがんばっていただきたいと思います。

**市長** 皆さん今日はどうも本当にありがとうございます。

新春対談の内容は、1月1日から6日までケーブルテレビでご覧になれます。文章は、ケーブルテレビの放送内容を一部編集しています。

# 平成19年 こんなことがありました

## スポーツ界大躍進



小杉高校女子柔道部の全国制覇V2を始め、射北中学校ヨット部の3度目の全中制覇、新湊南中学校の北信越野球大会優勝など各種競技で射水市の子ども達が活躍しました。



## 橋の名前 新湊大橋/あいの風プロムナード



平成20年代前半に完成予定の富山新港東西線の橋の名称が公募の結果「新湊大橋」に、また、遊歩道は「あいの風プロムナード」に決定しました。

## 第1回射水市 パークゴルフ交流大会開催

県内外から約600名の愛好者が参加して、初めて全国大会を開催しました。「パークゴルフの里・射水市」を全国にアピールしました。



## 移住交流施設 大人気



5月に空き家を活用した移住交流施設をオープンしました。11月末現在で述べ600人近くの人々が利用するなど人気を集めています。

## きときとバス本格運行!



18年10月から実証運行をしていたコミュニティバスが4月1日本格運行を開始しました。愛称は「きときとバス」に決まりました。

## 能登半島地震 市内震度5弱を観測



3月25日、能登半島を震源とする能登半島地震が発生し、市内で震度5弱を観測しました。また7月14日には中越沖を震源とする地震が発生し、地震に対する備えの必要性が再認識させられました。市では災害対応に必要な資材などについて各企業と協定を結ぶなど災害への備えを進めています。

## 各種計画が答申される



8月28日、総合計画審議会から総合計画の基本構想・基本計画の答申がありました。また、ブランド推進計画、射水市子ども条例、安全で快適なまちづくり条例など射水市の重要な施策が進められました。

## タウンミーティング・懇談会の開催



テーマ別市長タウンミーティングが「行財政改革」、「市民協働」の2テーマで計4回開催されました。また、総合計画及び統合庁舎建設に関する懇談会も市内4箇所で開催され、多くの意見・提言をいただきました。

## 市民憲章・射水市民の歌「水きららかに街を射して」が制定



1月1日、限りない発展を遂げるまちづくりの指針となる市民憲章を制定しました。



3月31日、作詩村田さち子氏、作曲池辺晋一郎氏による射水市民の歌「水きららかに街を射して」が制定され、記念コンサートが開催されました。

## 市民参加のイベントなど大盛況



凧まつり、小杉みこし祭り、富山新港新湊まつりなど住民参加のイベントは大いに盛り上がりを見せました。また、不漁や海難事故があった翌年に開かれる西宮神社のポンボコ舞(海上渡御祭)が行われました。



## 主な出来事

- 1月 1日 射水市民憲章 制定
- 7日 成人式
- 2月 3、4日 田知本 愛さん、田知本 遥さん 冬季欧州国際柔道大会(ベルギー大会)で優勝
- 4日 射水市消防団が勲日本消防協会から特別表彰「まとい」受賞
- 14日 射水市ゆかりの文化人会議
- 3月 1日 3月議会定例会、市長提案理由説明で平成19年度を「市民との協働によるまちづくり元年」と位置づける
- 6日 射水ブランド基本計画 答申
- 20日 射水市コミュニティバス愛称が「きときとバス」に決定
- 25日 能登半島地震発生、射水市内では最大震度5弱を観測
- 31日 射水市民の歌「水きららかに街を射して」制定
- 4月 1日 射水市コミュニティバス本格運行
- 1日 小杉社会福祉会館ほか12施設で指定管理による運営開始
- 1日 射水市安全で快適なまちづくり条例 制定
- 8日 富山県議会議員選挙
- 15日 市立浅井公民館竣工式
- 19日 西宮神社海上渡御(ときよ)祭、ポンボコ舞
- 24日 海王丸パークが「みなとオアシス」に認定、交付式
- 5月 10日 射水市移住滞在交流施設オープン
- 10日 地域審議会が市長に地域振興策を提言
- 19、20日 第29回越中だいもん凧まつり
- 30日 第1回 射水市統合庁舎建設等検討市民懇談会
- 6月 10日 射水市獅子舞大競演会
- 20日 射水市子ども条例 制定
- 24日 新湊しろえび祭り
- 7月 1日 総合計画及び統合庁舎に関する住民懇談会(全4回)
- 2日 市営太閤山公園墓苑 新区画使用許可申請受付開始
- 14日 海老江海浜公園海水浴場海開き
- 27、29日 第5回全国中学校ヨット選手権大会で射北中学校が3年ぶり3度目の団体優勝 男子ミニホッパー級川口恭平さん、女子ミニホッパー級寺島千佳さんが優勝
- 29日 富山新港新湊まつり
- 29日 参議院選挙
- 8月 4、5日 第1回 全国パークゴルフ交流大会in射水
- 5日 小杉みこし祭り2007
- 13日 第19回 下条川まつり
- 14日 小杉高校女子柔道部インターハイ2連覇達成 祝勝報告会
- 21日 統合庁舎建設等に関する報告書 提出
- 26日 テーマ別タウンミーティング
- 21日 「行財政改革への取り組みについて」(全2回)
- 28日 射水市総合計画 基本構想・基本計画 答申
- 30日 射水ブランドアクションプラン提言書提出
- 9月 8日 富山県総合防災訓練が市内全域で開催
- 20日 射水市消防団協力事業所表示証交付式
- 23日 海老江曳山まつり
- 10月 23日 「射水市曳山まつりスタンプラリー」開催(10/10)
- 1日 新湊曳山まつり
- 2日 10月2日から中国・上海で開催されたスペシャルオリンピック夏季世界大会のボウリング競技に出場した前田恵介さん(小林)が銀メダル獲得
- 5日 射水地区商工会 合併契約締結式
- 6、7日 東日本学校吹奏楽大会 小学生コンクールの部で新湊小が銅賞、中学生の部で小杉南中が金賞
- 7日 大門曳山まつり
- 11月 1日 「パークゴルフの里」看板除幕式
- 26日 第1回射水市協働のまちづくり推進会議
- 19日 「パークゴルフの里」看板除幕式
- 7日 射水市誕生2周年「射水市の日」懸垂幕除幕
- 1日 射水市コミュニティバス、一部公共施設 無料開放
- 3日 射水市誕生記念日イベント 射水市民フェスティバル
- 6日 11月6日からインドで開催された柔道アジアジュニア選手権大会女子70kg級に出場した田知本遥選手が優勝
- 10、17日 テーマ別タウンミーティング「市民協働について」
- 18日 「世界ロボットオリンピック2007」で大門小6年 夏野 健君、堺 俊貴君のチームが優秀賞
- 17、18日 新湊力二かに海鮮まつり
- 18日 富山新港東西線の名称が「新湊大橋」に、自転車歩行車道の名称が「あいの風プロムナード」に決定、表彰式
- 12月 1、31日 ツインクルナイトin小杉 開催



## ツインクルナイト

12月1日(土)から冬の夜空を彩る「ツインクルナイトin小杉」がJR小杉駅周辺と下条川沿いの桜並木で始まりました。約5万5千個の電球の光が下条川に映る景色は幻想的な雰囲気になっています。ツインクルナイトin小杉は1月31日(木)まで午後5時から午後10時の間点灯されています。

## 大伴二三彌記念館

12月4日(火)、射水市出身(八幡町)で国内のステンドグラス作家の第1人者として活躍された故大伴二三彌さんを顕彰する美術館「大伴二三彌ステンドグラス記念館」が、榑田神社社殿横に完成し竣工式が行われました。記念館は鉄筋コンクリート造り瓦ぶき平屋建て90平方メートルあり、大伴二三彌顕彰会が建設されたもので、故大伴さんのステンドグラスなど33点が展示されています。故大伴さんは、亡くなる前の2006年4月にステンドグラス作品や原画など約300点を市に寄贈されており、今後は新湊博物館が保管する作品など順次展示変えを行う予定となっています。



## 絵本館手づくり絵本表彰式

高校生以下の子どもたちを対象に募集した「おおしま手づくり絵本コンクール2007」の表彰式が12月15日(土)、大島絵本館で行われました。全国から1,034点の応募があり、最優秀賞に輝いたのは中田愛紗美さん(富山大学人間発達科学部附属中学校2年)の『かわるよん』。14歳の少女らしく1日の中でのくると心模様に変化する自分自身をカメレオンになぞらえたユーモアのセンスあふれる魅力的な絵本です。中田さんは小5の時に最優秀賞を受賞しておられ、「2度も受賞してただ驚きです。本当にうれしいです」と受賞の喜びを話してくれました。

### 市内の入賞者

- |   |  |
|---|--|
| <p>金賞・富山県知事賞<br/>『ピップでポー』 津田 恭子さん(小杉高校3年)</p> <p>銅賞・射水市教育委員会賞<br/>『心に虹を!』 吉田悠一郎さん(大門中学校3年)</p> <p>奨励賞・北日本新聞社賞<br/>『まあちゃんとおぼけ』 小杉西部保育園青組</p> <p>奨励賞・チューリップテレビ賞<br/>『どっちがいちばん!?』 太田 燎兵さん(大島小学校2年)</p> | <p>奨励賞・富山新聞社賞<br/>『さようならめめちゃん』 堀岡保育園らいおん組(堀岡保育園)<br/>『worf~ぼくは風になれたかった。~』 森 麗子さん(高岡龍谷高校1年)</p> <p>奨励賞・北陸中日新聞賞<br/>『なーんだなーんだこれなんだ』 佐賀 涼輔さん(大島つばさ保育園)<br/>『ぼくの...けいかく』 津田 舞子さん(小杉高校1年)</p> |
|---|--|

## 金婚を祝うつどい - 夫婦そろって仲睦まじく -

いい夫婦の日にちなみ、11月22日(木)に金婚を祝うつどいが第一イン新湊で開催されました。つどいには、今年結婚50年を迎える市内在住のご夫婦76組が参加され、夫婦そろっての長寿を祝いました。市長をはじめ来賓からの祝辞に対し、代表の九谷田ご夫妻が「そろって出席できたのは何よりの喜び」と、感謝の意を述べられました。記念撮影後の祝宴では花梨の会による踊りが披露されるなど、参加者は苦楽をともにした日々を振り返りつつ楽しいひと時を過ごされていました。



## 大橋名称表彰式

富山新港で建設中の富山新港東西線の斜張橋の名称「新湊大橋」と、同橋の自転車・歩行者道路「あいの風プロムナード」の命名者の表彰式が11月30日(金)に行われました。「新湊大橋」「あいの風プロムナード」と応募された人の中から抽選で選ばれた盛田瑛美香さん(今井)、塩谷勝利さん(中新湊)、桐紀克さん(高岡市瑞穂町)に吉野清文国土交通省北陸地方整備局次長から表彰状が送られました。県内外から総数1500件を超える応募があり、選考委員会(会長 雨宮洋司富山商船高专名誉教授)の最終選考には「新湊大橋」「あいの風大橋」「射水新湊大橋」の3つが残り国土交通省に答申され、それぞれ「新湊大橋」「あいの風プロムナード」と命名されました。現在、平成20年代前半の開通を目指して工事が進んでいます。

## 生涯学習シンポジウム

12月1日(土)・2日(日)新湊中央文化会館で生涯学習シンポジウムと公民館作品展示会が行われました。シンポジウムでは、「出会い ふれあい 学びあい」をテーマに、「青少年を支える地域力」「家庭のぬくもり再確認」「公民館発地域ブランド」の3分科会に分かれ、意見交換を行うなど地域と生涯学習について考えました。また、市内全27公民館の作品を集めた展示会には約300点の書、絵画、工芸などの作品が展示され、多くの人を訪れました。



# 男女共同参画社会で



## 子育て仲間がクッキング

男女共同参画推進員（小杉地区）

稲垣 節子



皆さんのご家庭では、家族が快適に楽しく暮らすために夫婦の役割について話し合っていますか。

「夫婦のコミュニケーションを大切に、家事参加を通じて、お互いに行えることから協力し合う」とそんな気づきの場になればと考えて、金山保育園の保護者を対象に、「男性の料理教室」を開催し、「握り寿司」に挑戦しました。

アジ、フクラギ、イカなど、地元のキトキトの食材を手際よくさばいていく講師を見つめるお父さんの目は、真剣そのもので、アジの小骨の処理など初めて体験する作業に一喜一憂し、握り寿司では、「おにぎり」にならないよう慎重に取り組んでいました。

自分で握ったお土産用のお寿司をパックに詰めて満足そうに参加者に、「家に帰ったら最初に誰に食べさせてあげたい？」と質問を投げかけると、「子ども」と言ったお父さ



さん、きつと、皆の前で「奥さん」と答えるのは照れくさかったんでしょね。

後日、参加者から「おいしかった。先生も気さくな方でとても楽しく参加できた」、「家に持ち帰ったらみんな喜んでくれて、いつか家で作ってやらねえん」等の感想を聞くことができました。

今回の参加者が、これを機会に家庭での共同参画の意識を一段と高めていってほしいと思います。

私たち推進員は、今後地域に密着した推進活動に取り組みますので、皆さんの参加をお待ちしています。

# 環境について考える エコネットいみず

## 冬だからといって 地球温暖化防止に 油断は大敵！

### ～冬だからこそ頑張る地球温暖化対策～

外出時に衣服をしっかりと着込み、家の中ではエアコン、ヒーター、ストーブにコタツなど、ご家庭で様々な暖房器具を準備して過ごしておられるのではないのでしょうか？

この季節、電気や燃料の使用量が自然と多くなりがちです。何気に過ごすのではなく、省エネに気を配りましょう。温暖化防止は、私たち一人ひとりの行動が大切です。

20℃



### 来庁者の皆さんへのお願い

市役所では冬場の寒い日に暖房運転をしていますが、地球温暖化防止のため室温設定を20に管理し、また、昼休みの時間帯は窓口業務付近を除き、庁舎内の節電に努めています。皆様のご理解とご協力をお願いします。



エコ侍が環境省のチームマイナス6%のキャラクターチーム員に登録されました。皆さんもチームマイナス6%に参加し、地球温暖化防止に向けて取り組みましょう。

チームマイナス6%ホームページ <http://www.team-6.jp/>

### 収集ごみ指定袋の外装袋に掲載する広告募集

#### 広告募集期限

2月8日まで

#### 広告掲載期間

平成20年4月中旬～21年3月31日まで

#### 広告掲載規格

ア、広告の大きさ及び枚数

- ・燃えるごみ袋（大）縦6cm×横7cm 211,000枚
- ・燃えるごみ袋（中）縦5.5cm×横7cm 162,000枚
- ・燃えるごみ袋（小）縦5cm×横7cm 42,000枚

イ、黒色刷り1色（濃淡不可）

#### 広告掲載料金

燃えるごみ袋の外袋

大 316,500円 中 243,000円 小 63,000円

#### 広告掲載内容

射水市有料広告掲載要綱および射水市有料広告掲載基準による。

#### その他

射水市収集ごみ指定袋の取扱店舗は、平成19年11月1日現在 射水市内170店舗および市外13店舗あります。

問合せ先 ミライクル館 ☎55-8650

## Broadening Horizons

## 視野を広げ 心豊かに

### JET世界まつり2008!



みなさん、明けましてお正月はいかがお過ごしですか？今年も楽しく過ごしたいですね。JET世界まつり2008は、JETの仲間と一緒にお祝いしたいですね。JET世界まつり2008は、JETの仲間と一緒にお祝いしたいですね。JET世界まつり2008は、JETの仲間と一緒にお祝いしたいですね。



国際交流員  
アンドリュー・マカスキル

JET世界まつり2008は、JETの仲間と一緒にお祝いしたいですね。JET世界まつり2008は、JETの仲間と一緒にお祝いしたいですね。JET世界まつり2008は、JETの仲間と一緒にお祝いしたいですね。

## 楽しく生涯学習

### ふるさとの自然に学ぶ 鴨川ウォッチング

浅井公民館

水清き庄川と緑豊かな水田が広がる浅井地区に今年4月、鉄骨造二階建て瓦葺き屋根、落ち着きのある新公民館が完成しました。この明るく広い生涯学習の拠点で地区の皆さんは、活動や学習を楽しんでいます。

浅井は水の郷。地区を流れる鴨川は、絶滅危惧種のトミヨをはじめいろいろな魚や昆虫、植物が生息することでも知られています。

公民館では、子どもたちを対象に、自然いっぱい鴨川で、生き物とふれあう「鴨川ウォッチング」を約十年前から行っています。今年も多くの親子が参加しました。バケツや網、水中箱めがねを持って川に入り、目の前でトミヨやアユの素早い泳ぎに驚き、うまく魚をつかまえたとき歓声を上げる子どもたちでした。最後に見事な投網も見学しました。川遊びの体験が少ない



現代っ子も、分らないこととは水辺の生き物サポート隊やボランティアの方に教え、支えてもらいながら、鴨川の生き物たちと楽しく感動的な出会いをすることができました。

この活動は、子どもたちが生き物とふれあいながらふるさと浅井の自然や水環境について知り考える機会になっており、今後も継続したい活動です。

### あんしんルーム 子どもの悩み総合相談室

あんしんルームでは、子どもに関する悩みをお聞きし、子育てと一緒に考えます。どうぞお気軽にご相談下さい。

場所 射水市役所小杉庁舎1階（会計課前）

相談日 月曜・金曜 午前9時～午後5時（土・日・祝日は休み）

電話・FAX 57-0100

メールアドレス kodomo-soudan@city.imizu.toyama.jp

水曜日は心理カウンセリングが受けられます。

#### 思いを伝えるには

家族や友人にやさしく話しかけたいと思っても、実際対面すると、言葉がきつくなったり、命令口調になったりしたことはありませんか。このようなときには相手の立場や思いを考えたうえで話を聞き、もう一度話し合ってみるとうまくいくことがあります。

これは、自分の子どもに話しかける場合も同じことです。あなたが子どもの立場に立って考え行動することで、子どもは、安心感を持ちます。そして、自信を伸ばす、さらに自分のよいところを伸ばす努力をしよつとします。このことで元気に活動することが出来ます。

子どもにとって何がいちばんよいことなのか、一緒に考えてみましょう。

# 困ったときには相談を...

一人で悩まず相談してみたいはかがですか！  
時間と場所を確認し、ご相談ください。

相談名	1月	2月	時間	場所	備考
行政相談 人権相談	6日		13:00~16:00	小杉社会福祉会館	☎57-1627
	9日	13日		新湊福祉会館	
	16日	20日		大門総合会館	
	22日	26日		大島社会福祉センター	
心配ごと相談	4日		13:00~16:00	福王寺	☎55-2813 ☎82-8450 ☎52-7080 ☎52-5010 ☎59-2002
	毎週月曜日(祝日除く)			小杉社会福祉会館	
	毎週水曜日(祝日除く)			新湊福祉会館	
	毎週水曜日(祝日除く)			大門総合会館	
成年後見制度相談	23日	27日	14:00~16:00	布目庁舎別館	☎82-1952
	24日	28日	13:00~16:00	小杉庁舎	要予約(1/10、2/14より) ☎57-1627
無料法律相談	11日	7日	13:00~15:30	小杉社会福祉会館	要予約(1/4、1/24より)(*) ☎55-2813(定員5人)
	16日	20日	13:30~16:30	新湊福祉会館	要前日予約(*1) (8:30~受付 定員6人) ☎82-8450
住宅相談	20日	17日	10:00~15:00	新湊交流会館	☎82-4511
			10:00~16:00	大門総合会館	☎55-1298
年金相談	4日	1日	10:00~15:00	射水商工会議所	☎52-7965
	18日	15日		新湊庁舎	
税理士の無料税務相談	17日	28日	13:00~15:00	高岡本丸会館	要予約(1/11、2/22) 定員4人受付順 ☎25-6624
消費生活相談	月曜日~金曜日(祝日除く)		9:00~16:00	大島庁舎	火・金曜日は専門員が対応 ☎52-7974(直通)
障害者サテライト相談	毎週火曜日		13:30~15:00	大島社会福祉センター	☎82-1951
女性のこころと生き方相談	16日	13日	9:00~11:00	働く婦人の家	☎55-5650
	30日	27日	14:00~16:00		
教育相談	月・水・金曜日		13:00~17:00	教育センター	☎82-1678
家庭児童・母子父子相談	月曜日~金曜日		9:00~17:00	新湊庁舎	☎82-1953
青少年育成相談	月曜日~金曜日		8:30~17:00	少年育成センター	☎56-2148
子どもの悩み総合相談 (心理カウンセラーによる相談)	月曜日~金曜日(祝日除く)		9:00~17:00	小杉庁舎 1階 子どもの悩み総合相談室	☎・FAX 57-0100 E-mail:kodomo-soudan@city.imizu.toyama.jp *要予約 連絡先は上記と同じ
	毎週水曜日(祝日除く)				
ほっとスマイル 子ども相談	月曜日		14:00~17:00	子どもの権利支援センター 「ほっとスマイル」	要予約 ☎55-2799 E-mail:smile@toyamav.net
	水曜日				
臨床心理士による 子育て相談	4日	7日	10:00~11:30	新湊子育て支援センター	☎82-8018
	4日	1日		小杉北部子育て支援センター	☎56-5700
	11日	8日		小杉南部子育て支援センター	☎55-5582
	10日	22日		大門きらら子育て支援センター	☎52-1303
	18日	15日		大島子育て支援センター	☎52-7551
保健師による育児相談	15日		10:00~11:30	下村子育て支援センター	☎59-8088
	15日	19日		新湊子育て支援センター	*子育て支援センター 開所時間中は、随時保 育士による子育て相談 を受け付けています。
	15日			小杉北部子育て支援センター	
	15日			小杉南部子育て支援センター	
	15日			大門きらら子育て支援センター	
交通事故相談	7日・18日	1日・15日	13:00~15:00	富山警察署分庁舎	☎076-444-4400
	10日	14日	10:00~15:00	高岡総合庁舎	☎21-9411
時間外無料医療相談	28日	25日	17:30~19:00	射水市民病院医療相談室	☎82-8100

(\*1) ...多くの方の相談を受け付けたいため、前回の相談より6か月以上期間をあけて申し込みください。

# 射水市民病院

TEL82-8100

## 医療相談室・患者相談窓口のご案内

外来患者さんが安心して治療を受け、生活していただけるように、担当者が療養上の質問や相談に対応いたします。

秘密は厳守いたしますので、気軽にご相談ください。

### 相談内容

- ・治療に関すること(療養相談)
- ・主治医以外の医師の意見を聞いてみたい(セカンドオピニオン)
- ・外来通院中での医療費や福祉制度の活用方法についての相談
- ・糖尿病患者さんへの生活指導
- ・在宅酸素使用中の患者さんへの指導
- ・高血圧等の慢性疾患患者さんへの指導
- ・その他の疾患や在宅療養についても相談を受け付けます

### 相談時間

月~金曜日 午前9時~午後4時

### 相談場所

医療相談室(1階エントランスホール内)

### 問合せ先

市民病院健康管理センター ☎82-8136

## 射水市水道ビジョン(素案)に関する意見募集

市では、水道事業の現状と課題に基づき平成20年度から今後10年間の将来を展望した「水道ビジョン」の作成を進めています。このビジョンでは「安全・安心な水の供給 安定給水と災害対策等の充実 事業運営基盤の強化を経営目標に掲げ、その目標ごとの施策を通じて経営理念である「豊かな市民生活を支える安全安心の水道」の実現を目指すものです。

より質の高いサービスの提供を目指した水道ビジョンを作成するため、素案を公表し、市民の皆さんからの意見を募集します。

### 【素案の公表方法】

市ホームページでの公開および上下水道業務課、各行政センターでの閲覧

### 【募集期間】

2月8日(金)まで

### 【募集対象者】

射水市内に居住もしくは通学・通勤している人  
市内に事業所を有する個人または法人

### 【意見の提出方法】

所定の用紙に住所、氏名、電話番号を明記し、上下水道業務課上水道業務係へ直接または郵送・ファックス(84-6300)・Eメール(gyoumu@city.imizu.lg.jp)のいずれかで提出してください。  
\*電話での意見は、受け付けません。

### 【結果の公表】

提出された意見の概要と検討結果については、市ホームページおよび上下水道業務課にて公表します。  
(意見をいただいた方の氏名等は一切公表しません。)

問合せ先 上下水道業務課(布目庁舎)  
☎84-9641

# Hospital

## せんとうじゅつ 穿頭術



脳神経外科部長  
塚田 彰

脳外科の手術というと、大きく頭の皮膚と筋肉を切っ、頭蓋骨を開けてというイメージが強いかと思いますが、これは開頭術といひます。

一方、頭蓋骨に小さな穴を開けての手術を穿頭術といひ、これもよく行われる手術方法です。穿頭術を行う代表的な疾患としては、水頭症、慢性硬膜下血腫、高血圧性脳出血があります。

水頭症は脳室に異常に脳脊髄液が貯留し、脳圧が亢進して意識障害などの症状をきたします。くも膜下出血、脳出血の脳室穿破、脳腫瘍などが原因となります。これに対しては穿頭部の脳表から脳室内へ細いチューブを挿入し、余分な脳脊髄液を外に排出します。

慢性硬膜下血腫は中・高齢者に多い疾患で、原因のほとんどが軽い頭部打撲です。受傷後しばらくは異常ありませんが、その後徐々に硬膜下に血が溜まって脳を圧迫し、頭痛、意識障害、片麻痺をきたします。これに対しても穿頭術で血腫を除去すれば症状が著しく改善します。

高血圧性脳出血に対しては、以前は開頭術だけでしたが、専用の定位脳装置を使用し、穿頭術で治療を行うこともよくあります。

## 新任医長紹介



内科・循環器科医長  
加藤文一

狭心症や心筋梗塞などの虚血性心疾患を中心とした循環器診療を専門としています。

### 【虚血性心疾患について】

特徴的な症状は、運動時の前胸部の重苦しい感じ、冷汗や吐き気、ときに失神を伴うことがあります。また、みぞおち(上腹部)の重苦しさや、のどの奥が詰まった感じを訴える方もあります。重苦しい感じとは、まるで胸の上

に漬物石を置かれたような苦しさです。このような症状がある方は、一度ご来院ください。また、喫煙する方、糖尿病、高コレステロール血症、高血圧症をもつ方では、狭心症を簡単な負荷試験で見つけることができますので、受診をお勧めします。

## 糖尿病教室のお知らせ

時間 午後1時30分~午後3時

場所 市民病院2階大会議室

### 持参するもの

筆記用具、食品交換表(当病院売店で取り扱っています)、青いファイル(教育入院等で持っておられる方)、電卓

月日	内容	担当
1月11日(金)	高血糖・低血糖 食事療法と単位配分	保健師 栄養士
1月18日(金)	足の感覚とバランス機能について 糖尿病と合併症	理学療法士 堀内科医長
1月25日(金)	油脂(表5)と外食	栄養士





# 雪に関する注意事項

積雪時には、屋根の雪下ろしの際の転落・転倒や、除雪中における事故が多発します。健康管理や安全管理を図り、次のことについて十分注意してください。

屋根の雪下ろしをする場合は、足場に十分注意して作業を行いましょう。また、ロープ等によるからの固定や長靴にすべり止めを付けるなどして作業中の安全管理を徹底しましょう。除雪機械を使用する場合は、説明書等をよく読み、適切に使用しましょう。特に、機械の回転部分には触れないように注意しましょう。また、故障した際の確認は機械を停止して行いましょう。

除雪作業をする際には温かい服装で行い、ケガや健康管理に十分注意し休憩時間を確保しながら作業を行いましょう。凍結した路面を歩く際には、転倒に十分注意しましょう。除雪を業者等に依頼する場合は、依頼内容や見積書等を確認した上で契約（依頼）し、不審な業者には十分注意してください。灯油やプロパンガスの使用が多くなる冬期には、思わぬ原因で灯油流出やプロパンガス事故が発生することがありますので、開閉バルブやキャップの閉め忘れ等がないよう十分注意してください。

## 雪に関する問合せ先

問合せ内容	問合せ先
市道除雪および消雪に関する事	道路除雪対策本部（道路・河川管理課） ☎52-1770（大門庁舎）
高齢者世帯等の除雪に関する事	長寿介護課 ☎82-1952（新湊庁舎）
水道に関する事	上下水道業務課 ☎84-3000（布目庁舎）
指定文化財（天然記念物）の雪害対策に関する事	文化課 ☎59-8092（下庁舎）
その他雪害に関する事	総務課 ☎57-1627（小杉庁舎）



**1F平面図**

☎59 8092

射水市教育委員会文化課

○**問合せ**  
射水市教育委員会文化課  
☎59 8092

○**お客様駐車場**  
会館内他3箇所あり、計132台

○**営業時間**  
午前9時～午後9時30分

○**テナント料**  
応談

○**募集区画**  
大門総合会館1階1区画  
250・20㎡(75・69坪)

○**募集業種**  
応談

○**所在地**  
富山県射水市大門67番地

### 大門総合会館 テナント募集

便利な県道の交差点にあり、多くの方に親しまれ、活用されている射水市大門総合会館内のテナント区画への入居者を募集します。

## 東海北陸自動車道全線開通記念「飛・越・能」キャッチフレーズ募集

2008年夏の東海北陸自動車道全線開通を契機として、中京圏とのモノ・ヒト・情報の交流拡大が期待されています。そこで、飛越能経済観光都市懇談会では飛騨・越中・能登地域を発信・PRするためのキャッチフレーズを募集します。

**募集内容** 「飛騨（岐阜県北部）・越中（富山県西部）・能登（石川県北部）」地域を総合的にイメージでき、親しみのわくキャッチフレーズを募集します。

**応募規定** 郵便はがき、FAXまたは電子メールで応募。  
キャッチフレーズ（ふりがな） キャッチフレーズの簡単な説明 〒住所 氏名 年齢  
職業 電話番号 を明記。  
メールで応募の際は、題名に「飛越能キャッチフレーズ募集」と記入してください。  
応募点数3点まで。ただし1通（1送信）につき1作品とします。

**賞** 最優秀賞 1点 旅行券3万円分と飛越能地域のお好きな宿へへアでご招待  
優秀賞 2点 旅行券2万円分

**募集期限** 1月4日～31日（当日消印有効）

**発表** 3月中旬、ホームページおよび入賞者に通知します。

**応募先** 〒933-8601 高岡市広小路7-50 高岡市役所 商業観光課  
「東海北陸自動車道全線開通記念 キャッチフレーズ募集係」  
FAX 20-1496 E-mail: kansen@city.takaoka.lg.jp URL: http://www.hietsuno.net/



**問合せ先** 観光ブランド課（新湊庁舎） ☎82-1958  
高岡市商業観光課 ☎20-1301

# 冬の運動不足解消にむけて

市内各総合型地域スポーツクラブでは、寒い冬を乗り切る「ホットな運動メニュー」を用意しています。

## 新湊カモンスポーツクラブ

☎82-8277

### 20年度会員申込について

- 会員の方には2月中にパンフレットおよび案内を送付します。退会者は3月中に退会届を提出してください。3月中に退会届の提出がない場合は自動継続となります。
- パワーアップするクラブメニューにご期待ください！

### 空調工事のお知らせ

- 大アリーナ：3月末まで使用不可
- 小アリーナ：使用可
- 柔剣道場：使用可
- トレーニング室：使用可

## こすぎ総合スポーツクラブ「きらり」

☎56-6443

### スキー&スノーボード教室

- 今年は、1泊2日で楽しく、たっぷりレッスンします。
- 日程：2月2日(土)～3日(日)
- 場所：牛岳温泉スキー場
- 費用：12,000円(中学生以下)  
13,000円(大人)
- (宿泊費(1泊4食)・バス代・レッスン代・リフト代を含む)
- 対象：小学3年生以上の会員
- 定員：先着30人
- \*スキー・靴等をレンタルする場合、別途料金が必要となります。

## だいもんスポーツクラブ

☎050-3497-9566

### ジュニアスキー教室

- 日程：2月2日(土)
- 場所：牛岳温泉スキー場
- 対象：小学3年生～6年生
- 定員：40人
- 卓球&ラージボール卓球教室**
- 卓球の基本打ち、正しいフォームで、ラリーを続けゲームを楽しみ、冬場の運動不足を解消しましょう。
- 日時：土曜日 午後7時30分～
- 場所：大門総合体育館（トレーニングルーム）
- 対象：小学生・一般

## おおしまスポーツクラブ

☎52-7719

### クラブ初企画

- ウィンター・キャンプ開催**
- 種目：バレーボール、陸上競技、バドミントン
- 日程：1月16日(水) 午後7時～順次開催
- 場所：大島体育館
- 対象：小学生の会員

### ステップアップ・スキー教室

- 日時：1月26日(土) 午前8時～
- 場所：牛岳温泉スキー場
- 対象：どなたでも
- 定員：先着50名

企画などの詳細は、各クラブにお問い合わせください。  
スポーツで心も体も元気な生活を。



## しもむらスポーツクラブ「まいけ」

☎59-2824

### まいけダーツ選手権大会

- 県内のダーツ愛好家が集います。あなたも挑戦してみませんか？
- 日時：2月10日(日) 午後1時～
- 場所：とねりこふれあい館（下村パークゴルフ場）
- 対象：一般
- ヨガ・セラピー教室**
- 楽しみながら美容、健康に取り組みましょう！
- 日程：1月・2月の金曜日 午後8時～
- 場所：下村公民館
- 対象：中学生以上



近頃の図書館に  
問い合わせください！

《一般図書》

人生を豊かに生きる12章 野口晴巳

知ってから働こう！社会保 松原 泰道

障がいと健康 吉村 英範

飲酒と健康 鈴木 健二

トラウマ返し 小野 修

イラストでわかる脳卒中 千野 直一

知られざる魯山人 山田 和

ほくろく文学紀行 北国新聞社

携帯の無い青春 酒井 順子

日暮れてこそ 江上 剛

夢のなかぞら 大垣さなゑ

夫婦善哉 織田作之助

鉄槌 高田 侑

ダイニング・アイ 東野 圭吾

ホルモー六景 万城目 学

篤姫の生涯 宮尾登美子

《郷土資料》

復刻版 越中安政大地震見 山田 明

聞録 富山郷土史会

劔岳に三角点を！ 山田 明

## 図書館だより

### 新刊図書案内

ミニギャラリーの催事

中央図書館

〇「千支の年賀状展」  
期間 1月6日(日)～  
14日(月)

〇「デジタル写真展」  
期間 1月16日(水)～  
27日(日)

〇「正月の伝統的な遊び」展  
期間 1月5日(土)～  
14日(月)

臨時休館のお知らせ  
新湊図書館(中央文化  
会館改修工事のため)  
期間 1月28日(月)～  
2月7日(木)

平日は夜7時まで

## 1月の図書館カレンダー

日	月	火	水	木	金	土
		1	2	3	4	5
6	7	8	9	10	11	12
13	14	15	16	17	18	19
20	21	22	23	24	25	26
27	28	29	30	31		

数字 中央館の休館日  
地域館の休館日  
全館休館日

# いみずの人なかま

Vol.26

## 世界に向けてさらなる挑戦

夏野 健君 堺 俊貴君

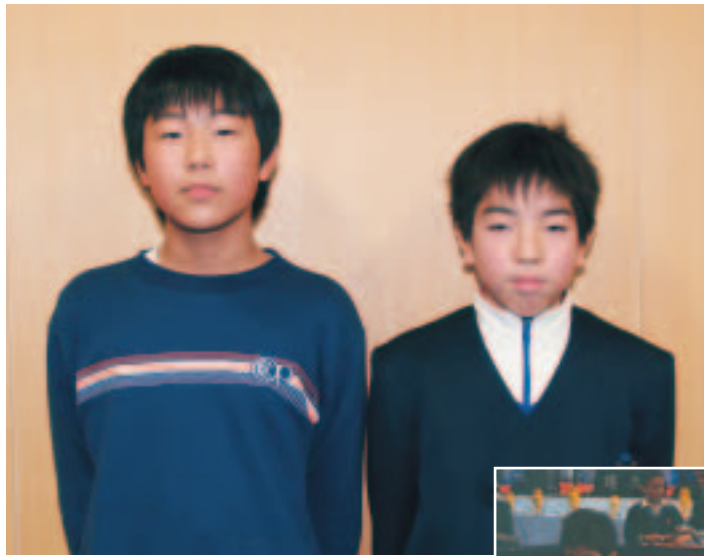

左 夏野君・右 堺君



世界大会の様子

今月のひとなかまは11月に台湾で行われた「世界ロボットオリンピック」2007国際大会（以下WRO）で、優勝初の入賞となる優秀賞を獲得した小学生 夏野 健君と堺 俊貴君を紹介します。

WROはコンピュータプログラムで動きを制御する自立型ロボットの性能を競うもので、小学生・中学生・高校生部門に分かれています。9月に行われた国内予選では、車型ロボットやプログラムを作り、障害物のあるコースを走る「ラリー競技」で、地区予選を勝ち抜いたチーム10組の中で唯一完走し、2位に大差で優勝し、世界大会の出場権を獲得しました。

11月の世界大会には、台湾、韓国、スウェーデンなど18カ国38チームが出場しました。リタイアが相次ぐ中、2人は

自己新記録を出すなど健闘し、惜しくもタイムは1位から3位には入らなかつたものの、上位者に送られる優秀賞を獲得しました。

2人は、大門小学校に通う6年生。平成18年10月に新聞でWROの存在を知り興味を持ち、県ITセンターのロボット講習会講師の島田敏一さんから指導を受け、4月から「うさかポータル運営グループ」のロボット教室に週一度のペースで通い、島田さんと3人でチーム「サンダーバード53号」を組み出場しました。

チーム名のサンダーバード53号は、富山県の鳥、雷鳥と2人の誕生日の3月・5月を組み合わせたものです。

「世界大会では、自分たちが20秒かかるところを、優勝した台湾チームが6秒で走ったりして非常に悔しく、差にあらとしました。自分たちのロボットはタイヤが他のチームより小さく、遅くても確実に走破できたのいいところ」と2人は反省と分析をしています。「ロボットが好き。中学生になつてもWROに挑戦していきたい」と2人は力強く語ってくれました。

自薦、他薦は問いません。このコーナーに登場してみませんか。ご連絡をお待ちしています。市民協働課 ☎57-1622

企業広告

美しい富山県づくりに。いつまでも人さまにごめいわくを兼ねたい。企業であります。

構造物解体・産業廃棄物処理・リサイクル・RC砕石・運送・床下調湿炭・製紙チップ

### 金原開発株式会社

本社／射水市沖塚原134 とやまリサイクルセンター／富山市坂下新字上中島26

TEL: 21-0319

毎日3~5億の細胞が生まれ変わります。たべものによって若く美しく元気になります。

健康を創造する **フレッシュ佐武**

みんなで早く帰ろう日本食

太閤山店／射水市南太閤山12丁目1-1  
TEL: (0766) 56-3000

# すくすく いみず Kids

今回は 射水市立 中太閤山小学校 中太っ子すてき町たんけん - 今昔 -



中太閤山小学校の3年生は、総合的な学習の時間に「町のすてき探検隊」として地域の自然・人・ものを調べる地域探検を行いました。子どもたちは、実際に自分の目で見たり、人に尋ねたりする活動を通して今まで気づかなかつた校区のよさを目を向けるようになっています。

2学期には、「中太すてき町たんけん30年前にタイムトラベル」と題し、30年間の地域の移り変わりを子どもたちが調べました。お祭りで舞の獅子舞の始まりを地域の詳しい人に親子と一緒に尋ねるほほえまし

い姿も見られました。調べたことを学習発表会の中で劇やクイズにして紹介したり、みんなで見こしを担いで練り歩いたり、町のよさを歌にしたりして発表しました。今あるこの町を、元気なよい町にしようという人々の願いと尽力のおかげで、さらに希望をもつてこれから自分たちもよいう町を作り上げていこうという気持ちがあふれるものになりました。

発表会は大成功で、地域のすてきなところを地域の人にも紹介することができました。

## きときとバスでいく ディスカバー いみず Vol.26

### 今開発の大ヒイラギ

今開発に十村役（大庄屋）を数代つとめられた旧家、松長家があり、その前庭に大ヒイラギがあります。幹まわりが4m余り、樹の高さは10m、地上1.5mで幹は4本に分かれ、次第に無数の枝に分かれて、東側に大枝を張り出しています。

ヒイラギは、本州の関東以西、四国、九州の山地に自生する暖地性の植物です。葉の縁にのこぎりのような刺があることで、邪気の進入を防ぐ樹木として、庭に植える風習が各地に残っており、この樹もその良い例です。

なお、老樹となると、この刺がほとんどなくなり別種と思われるほどになる特徴があります。この樹には刺が少ないので、老樹であることがうかがえます。

企業広告

「射水市」のケーブルテレビ・デジタル契約助成制度

新規ご契約 アナログ契約からの契約変更

締切せまる!!

平成20年3月31日迄の工事完了者様限定

詳しくはお電話で ☎0766-82-7320

いみず ケーブルネットワーク IMIZU CABLE NETWORK

白エビバーガー 大好評発売中!!

みんなが楽しめる コミュニティ・ステーション

### 道の駅新湊

☎0766-83-0111 〒934-0049 射水市鏡宮296

年中無休・営業時間 8:00~21:00

募 集

◆市民病院職員

○職員 看護師 10人  
看録師 10人  
募集期限 1月11日(金)  
試験日 1月21日(月)  
○臨時職員  
看護師 若干名  
○パート職員  
理学療法士 1名  
問合せ先 市民病院総務課  
☎82 8100

◆平成19年度保育園臨時職員

資格 保育士資格を有する者  
勤務時間 午前7時～午後7時(早朝延長勤務含む8時間交替勤務)  
給料 月給 148,000円  
(資格取得2年未満)  
月給 153,800円  
(資格取得2年以上)  
募集人数 8人  
○早番パート保育士  
資格 保育士資格を有する者

勤務時間 午前7時～10時  
給料 時給900円  
募集人数 4人  
○遅番パート保育士  
資格 保育士資格を有する者  
勤務時間 午後4時～7時  
給料 時給900円  
募集人数 8人  
問合せ先 子ども課(新湊庁舎)  
☎82 1953

◆保育園の入園二次募集

保育園は、両親や家族の方が働いているなど、子どもの保育ができない場合に保護者の皆さんに代わって保育をする施設です。入園を希望するお子さんの第二次申し込み受付を行います。  
受付期間 1月31日(木)まで  
提出場所 子ども課(新湊庁舎)  
ただし、一次募集で受付を締め切った保育園もあります。  
問合せ先 子ども課(新湊庁舎)  
☎82 1953

◆幼児サッカー大会

射水市内の保育園・幼稚園児によるサッカー大会です。室内サッカーですので、雪も心配ありません。多くの方の応援をお待ちしています。  
日時 2月17日(日) 午前9時～午後1時30分  
場所 小杉総合体育センター  
対象 年長児1チーム5人以上  
各園の参加チーム数は問いません。

協力 ヴァリエーション富山  
問合せ先 射水市サッカー協会  
担当 川田 ☎22 5010

◆学校給食用物資納入業者登録申請

平成20年度学校給食用物資納入業者として登録を希望する方は、申請書類を提出してください。  
受付期間 1月18日(金)～2月15日(金)  
提出物 射水市学校給食用物資納入業者登録申請書  
(申請書用紙は学校給食センターにあります。)  
提出・問合せ先  
作道288-2  
射水市学校給食センター  
☎82 8060

◆鑑絵体験講座

小杉の名工竹内源造の技法を学びながら実際に鑑絵を描いてみませんか?  
日時  
1回目 1月27日(日) 下絵作成  
2回目 2月3日(日) 下塗り  
3回目 2月10日(日) 漆喰仕上(彩色)  
午後1時30分～午後4時  
連続3回出席できない方にはミニ体験コースがあります。  
小学生でも参加できます。  
場所 竹内源造記念館

◆放送大学富山学習センターオープンセミナー

日時 1月12日(土) 午後1時～4時15分  
場所 富山学習センター講義室1  
「環境問題とエコライフスタイル」  
講師 竹内 茂彌先生  
「世代間倫理と動物の権利」  
講師 盛永 審一郎先生

◆J E T 世界まつり2008

「語学指導等を行う外国青年招致事業」(JETプログラム)により、富山県内で活躍中の国際交流員(CIR)外国人語指導助手(ALT)達が一堂に会し開催するJET世界まつりを、今年は射水市民国際交流協会が共催します!  
日時 1月27日(日) 正午～午後4時  
場所 小杉文化ホール  
内容 ステージアトラクション、出身国紹介ブース、起震車や民族衣装の体験、インターナショナルカフェ、ミニ外国語講座、キッズコーナーなど  
問合せ先 射水市民国際交流協会 ☎84 4071  
JET2008については、P11で紹介しています。

泉 内

受講は無料です。受講希望の方は事前に申し込みください。  
申込・問合せ先  
放送大学富山学習センター  
☎56 9230

◆アスベスト・じん肺など職業病健康相談会

富山会場  
日時 2月3日(日) 午前10時～午後4時  
場所 サンプルホルテ  
高岡会場

お風呂でスキンケア

小杉ふれあいセンター ☎56-4080  
今月の催事  
1月7日(月) 藤山一座・歌謡ショー  
1月18日(金) ひまわり一座・歌謡ショー  
1月25日(金) 松前一座・歌謡ショー

大門コミュニティセンター  
今月のギャラリー  
絵手紙展 大門婦人会 レモン・ティ

文化財防火デー訓練

毎年1月26日は「文化財防火デー」です。昭和24年1月26日に現存する世界最古の木造建築物であった奈良の法隆寺が火災・焼損し社会的に大きな衝撃を与えました。その後も文化財が相継いで火災によって焼失したことから文化財保護の世論が高まり、翌昭和25年には「文化財保護法」が制定され、昭和30年に1月26日を「文化財防火デー」と定められました。  
以来、毎年この日を中心に全国各地で防火訓練などの文化財防火運動が展開され、文化財の火災予防を呼びかけて文化財の保護思想の普及を図っています。  
射水市消防本部も市内に市民共通の貴重な財産である文化財がたくさんあることから消防訓練を実施します。

消防訓練の案内

○善久寺  
日時 1月26日(土) 午前中  
場所 射水市鷺塚558  
重要文化財 市指定(彫刻)  
木造地藏菩薩立像 1躯  
○日枝神社  
日時 1月26日(土) 午前中  
場所 射水市庄西町1丁目14-3  
重要文化財 市指定(建築物)  
六渡寺日枝神社山王鳥居附玉垣 1棟



消防本部からのお知らせ

消防署からお願い  
○冬期間、消火栓・防火水槽が雪に埋もれて消火活動が遅れることがあります。  
積雪時の火災に備え、近隣の「消火栓・防火水槽」の除雪にご協力をお願いいたします。  
○「住宅用火災警報器」の設置は済みですか?  
本年5月末までに今お住まいの住宅に「住宅用火災警報器」の設置が必要です。



問合せ先  
射水消防署 ☎56 80119  
新湊消防署 ☎82 83333

ウルドゥ語交流支援員がサポートします!!

پاکستانیوں اور جاپانیوں کے درمیان تعلقات عامہ میں پیش رفت

ウルドゥ語と日本語を話す交流支援員が、パキスタン人住民の生活相談や、地域住民とパキスタン人住民との交流を支援します。  
1月の相談日は以下のとおりです。ぜひご利用ください。  
日時 平成20年1月11日(金)、25日(金)  
時間 14:00～17:00

پاکستانیوں اور جاپانیوں کے درمیان تعلقات کو وسعت دینے کیلئے مشاورت رکھی گئی ہے۔  
تمام اہل پاکستانی اور جاپانی حضرات کو دعوت دی جاتی ہے، اسکے علاوہ توپاما میں رہنے والے کسی قسم کے بھی مسائل درپیش ہوں تو اسکے لئے بھی تشریف لائیں۔  
باشو かいぎしつ  
場所 射水市役所小杉庁舎201会議室  
問合せ 財団法人とやま国際センター ☎076-444-2500  
پروگرام :- مورخہ 11 جنوری 2008 اور 25 جنوری 2008 بروز جمعہ المبارک  
بمقام :- ایگزیکٹو کونسلر کو مگی چوڑا 201 مہینگ روہ  
رابطہ :- توپاما کونسلر مینسٹر ناکامورا صاحب  
فون نمبر :- 076-444-2500

ポルトガル語 困りごと・生活相談

日時 1月21日(月) 午後2時～午後5時  
場所 射水市役所小杉庁舎201会議室

CONSULTAS DE PROBLEMAS E SOBRE A VIDA DIARIA (em portugues)  
Data e tempo: 21 de Janeiro (Segunda-feira) de 14:00 para 17:00  
Local: prefeitura de Imizu - Kosugi Chosha Sala de reuniao - 201.

今月の納税

市(県)民税 第4期  
国民健康保険税 第7期  
納期限 1月31日(木)  
納税は口座振替が便利です!  
納税課(☎52-7962)または最寄りの金融機関にお問合せください。

### ◆平成19年全国物価統計調査にご協力ありがとうございました

全国物価統計調査の調査票への記入・回収及び聞き取り調査に際し、ご協力いただきありがとうございました。  
この調査結果は、物価政策を始め各種の行政施策を立案する際の基礎資料として幅広く利用されます。

### ◆「射水市指定宅地取得支援制度」指定宅地が拡大

市が指定する住宅団地で、居住のために宅地を購入し、一年以内に住宅を新築された方に助成金を交付しています。1月1日付けで次の3団地を新たに指定しました。  
南西ニュータウン  
(射水市庄川本町地内)  
スクールタウン大門  
(射水市中村地内)  
いみず野一番街  
(射水市中野地内)  
問合せ先 都市計画課  
☎52 7390

### ◆農業委員会委員選挙人名簿登録申請

農家世帯の方は、毎年1月1日現在の状況による「農業委員会委員選挙人名簿登録申請書」を農業委員会を経由し

て選挙管理委員会へ提出することになっていきます。申請書用紙を、12月中旬に地域の自治会または生産組合を通じて配布いたしましたので、必要事項を記載・押印のうえ、地域の自治会または生産組合を通じて提出してください。

○対象世帯 10アール以上の農地を耕作している農家または農業生産法人の組合員等  
○取りまとめ 自治会または生産組合(基本的にこれま

でと同じです。)  
○提出期限 平成20年1月10日(木)  
○提出先 農業委員会事務局(新湊庁舎)または各地区行政センター

問合せ先 農業委員会事務局(新湊庁舎)  
☎82 1961

### ◆足洗老人福祉センターが休館します

足洗老人福祉センターが改修工事(外壁改修、煙突耐震補強工事、浴室・脱衣室改修・屋上高架水槽およびプロア室受水槽架台等)のため次のとおり休館します。  
また、改修工事作業は、3月中旬までとなっております。工事期間中には、利用者の皆様にご迷惑をおかけしますがご理解賜りますようよろしくお願いします。

ただし、本人または扶養義務者の所得によって手当の一部または全部が支給停止になる場合があります。  
特別児童扶養手当  
心身に中度以上の障害のある20歳未満の児童を監護している父もしくは母または養育者に対し支給される手当です。ただし、本人または扶養義務者等の所得によって、手当が支給停止になる場合があります。

ひとり親家庭等医療費助成制度  
18歳(18歳到達日以後最初の3月31日)までの児童を養育している母子家庭の母と児童、父子家庭の父と児童、養育者家庭の養育者と児童を対象に医療費を助成しています。ただし、本人または扶養義務者の所得によって、該当しない場合があります。  
不妊治療費助成制度  
不妊治療を受けている夫婦の経済的負担を軽減するため、年間30万円を上限として治療費の一部を助成しています。

問合せ先 子ども課(新湊庁舎) ☎82 1953

母子家庭のお母さんにお手伝いします  
自立支援教育訓練給付金  
射水市が指定した職業能力開発のための受講料(入学料および授業料)の一部を助成します。  
高等技能訓練促進費  
看護師・保育士など経済的自立に効果的な資格取得を目的として、2年以上養成機関で修業される方に対して一定期間の生活費を助成します。いずれの制度も詳細については、気軽にお問い合わせください。

問合せ先 子ども課(新湊庁舎) ☎82 1953

児童扶養手当  
父母の離婚等により父と生計をともにしていない世帯または父が重度の障害の状態にある世帯で、18歳(18歳到達日以後最初の3月31日)まで

お申し込みします。  
休館期間 平成20年1月21日(月)から2月22日(金)まで  
問合せ先 長寿介護課(新湊庁舎) ☎82 1952

◆申告相談会の開催期間が変わります!  
例年、申告期間に行っています。住民税・所得税の申告相談会の開催期間が次のとおり変更になります。

相談会日程	
大門会場 下会場	申告期間の前半 平成20年2月18日～3月4日
大島会場	申告期間の後半 平成20年3月5日～3月17日
新湊会場 小杉会場	申告期間の全期間 平成20年2月18日～3月17日

平成19年分の申告期間は、平成20年2月18日(月)から同年3月17日(月)までです。



都合のつかない方は、指定日や指定会場以外で申告相談を受けることができます。日程の詳細は、広報いみず2月号』でお知らせします。  
問合せ先 課税課(大島庁舎) ☎52 7960

### ◆公的年金のみ受給者の確定申告書作成会

収入が公的年金のみの方を対象に確定申告書作成会を開催します。

月日	時間	場所
1月29日(火)	午前10時～正午 午後1時～4時	新湊交流会館 2階大ホール
1月30日(水)	午前10時～正午 午後1時～4時	小杉社会福祉会館 3階大会議室
1月31日(木)	午前10時～正午 午後1時～4時	大島社会福祉センター 3階大ホール

ご都合のよい時間に最寄りの会場へ、お越しください。

この確定申告書作成会は、順次ご自分で確定申告書を書いていただきます。  
【対象者】  
収入が公的年金のみの方で確定申告をする必要がある方  
【必要なもの】  
・公的年金源泉徴収票(原本)  
・「年金振込通知書」と間違わないようご注意ください。  
・各種控除を受けるための証明書(原本)  
・「国民健康保険税控除予定額通知書」、生命保険料支払額の証明書」など  
・還付金の振込先(本人名)

○児童手当の額(月額)  
3歳未満 一律 1万円  
3歳以上 第1・2子 5千円  
第3子以降 1万円

○支払時期  
児童手当は原則として、毎年2月・6月・10月の10日頃にそれぞれの前月分までが支給されます。振込通知書は送りませんので通帳を記載するなどして確認してください。  
○現況届は提出されましたか?  
児童手当を受給されている方は毎年6月に現況届を提出する必要があります。平成18年の所得が一定額未満で平成19年10月に振込みがなかった

問合せ先 課税課(大島庁舎) ☎52 7960

### 射水市の工事等発注状況

(請負金額が1千万円以上のもの)

入札による契約 平成19年11月契約分			
工事(委託)名	施工場所等	請負金額	請負業者
神保寺市営住宅外解体撤去工事	八幡町三丁目外	10,710,000円	金原開発株
足洗老人福祉センター改修工事	足洗新町一丁目	18,673,200円	株牧田組
射水市布目庁舎改修工事	布目	17,692,500円	高田建設株
津幡江監視局更新工事	津幡江	17,430,000円	横河電陽株
市道金山324号線排水路整備工事	平野	14,385,000円	宥肥田建設
大島特定環境保全公共下水道事業汚水管布設(第11工区)工事	小林	13,230,000円	殿村工業術
下条地区消雪取水槽築造工事	下条	11,025,000円	共立建工株
下条地区消雪施設設備工事	下条	20,538,000円	水機工業株
中新橋架替下部工工事	中央町外	113,400,000円	竹沢建設株
大江地内鉛製給水管更新工事	大江	11,991,000円	株織田
大島特定環境保全公共下水道事業汚水管布設(第13工区)工事	若杉・中野	16,222,500円	株四方組

随意契約 平成19年10月契約分			
工事(委託)名	施工場所等	請負金額	請負業者
灰溶融炉耐火物等補修工事(第2回)	西高木	26,092,500円	神戸アイ・イー・サービス株
高規格救急自動車仕様に係る機装工事	射水市消防本部	13,723,500円	富山トヨタ自動車株

問合せ先 管財課(小杉庁舎) ☎57-1631

### 70～74歳の方の窓口での自己負担額の見直しについて

平成20年4月から平成21年3月までの1年間、自己負担割合が1割に据え置かれることが決定しました。なお、今後、正式に内容が固まった段階で改めてお知らせします。  
( ) 3割負担の方、後期高齢者医療制度の対象となる一定の障害を受けた方は除きます。

問合せ先 市民・保険課(大島庁舎) ☎52-7965

# 後期高齢者医療制度

先月に引続き、保険料についてお知らせします。

(今年4月スタート) Vol.6

おさらい

75歳以上の方(75歳の誕生日から対象になります。)65歳以上で一定以上の障害がある方以上の方がこの制度の対象者(被保険者)になります。

保険料は、今年(平成20年度)から、後期高齢者医療の被保険者ごとに支払うことになります。

つまり、保険証が一人ひとりに発行されるので、保険料も一人ひとりが支払います。

保険料の支払方法と保険料については、先月号でお知らせいたしました。

今回は、保険料の計算方法と、保険料の軽減等についてお知らせします。

## 保険料の計算方法

所得が、公的年金だけの人の場合

$$(1月～12月までの1年間の年金収入額 - 1,200,000円 - 330,000円) \times 0.075 = \text{所得割額}$$

$$\text{所得割額} + \text{均等割額} = \text{年間保険料}$$

上記により、年金収入だけの方は、収入金額(年金受給額)が153万円以下の場合、所得割はかかりません。

注...所得額によっては、均等割額が軽減されます。

## 均等割額の軽減について

均等割額軽減の判定については、

同一世帯内の被保険者及び世帯主の総所得金額等をもとに、下記の基準で判定されます。

- ・7割軽減・・・所得が 基礎控除額 33万円 以下の方
- ・5割軽減・・・所得が 基礎控除額 33万円 + 24.5万円 × 被保険者数(被保険者の世帯主を除く) 以下の方
- ・2割軽減・・・所得が 基礎控除額 33万円 + 35万円 × 被保険者数 以下の方

国民健康保険税と同様に、当分の間、年金収入につき公的年金等控除を受けた方については、高齢者特別控除として総所得金額等から15万円控除されます。また、世帯主が被保険者以外の場合、その世帯主の所得も総所得金額に加え判定します。

平成20年3月末日現在で、国民健康保険以外の健康保険や共済組合の被保険者の被扶養者の方については、平成20年4月から9月まで、保険料の負担を凍結し、平成20年10月から平成21年3月まで、均等割額を9割軽減して、保険料を支払うことになります。

## 保険料の上限

一人当たりの年間保険料の上限は、50万円です。

## 保険料の計算例

所得が、公的年金だけの人の場合

世帯の中で、被保険者が2人(夫婦)で、夫が世帯主の場合  
夫の年金受給額が192万円、妻の年金受給額が80万円の場合

夫	(1,920,000円 - 1,200,000円 - 330,000円) × 0.075 = 29,250円			
年金受給額	公的年金所得控除額	基礎控除額	所得割率	所得割額
40,800円	- 軽減額20,400円 =	20,400円		
均等割額	軽減判定により、5割軽減	軽減後均等割額		
29,250円	+ 20,400円 =	49,650円		
所得割額	軽減後均等割額	年間保険料		

均等割軽減の判定

$$(192万円 - 120万円 - 15万円) - (33万円 + 24万5千円 \times 1) = 5千円$$

年金受給額 公的年金所得控除額 高齢者特別控除 軽減判定により、5割軽減基準額以下なので5割軽減となります

妻	(800,000円 - 1,200,000円 - 330,000円) × 0.075 = 0円			
年金受給額	公的年金所得控除額	基礎控除額	所得割率	所得割額
40,800円	- 軽減額20,400円 =	20,400円		
均等割額	軽減判定により、5割軽減	軽減後均等割額		
0円	+ 20,400円 =	20,400円		
所得割額	軽減後均等割額	年間保険料		

二人世帯で、夫が世帯主の場合

年金収入額	夫 80万円	妻 80万円	夫 190万円	妻 80万円	夫 235万円	妻 80万円	夫 240万円	妻 80万円
控除額	1,530,000円	1,530,000円	1,530,000円	1,530,000円	1,530,000円	1,530,000円	1,530,000円	1,530,000円
賦課所得	0円	0円	370,000円	0円	820,000円	0円	870,000円	0円
所得割額	0円	0円	27,750円	0円	61,500円	0円	65,250円	0円
均等割額	40,800円	40,800円	40,800円	40,800円	40,800円	40,800円	40,800円	40,800円
均等割軽減額	28,560円	28,560円	20,400円	20,400円	8,160円	8,160円	0円	0円
軽減割合	7割		5割		2割		軽減なし	
年額	12,240円	12,240円	46,150円	20,400円	94,140円	32,640円	60,390円	40,800円

・額の算出にあたっては、年額の端数処理はしていない。

## 葬祭費について

富山県後期高齢者医療広域連合では、葬祭費の支給を行い、支給額を3万円としました。

問合せ先 市民・保険課(大島庁舎) ☎52-7965

富山障害者職業センター  
〒930-0004  
富山市桜橋通り1-18  
住友生命ビル 7階・8階  
問合せ先

富山障害者センター移転のお知らせ  
地域のハローワークと密接な連携のもとに、障害のある方に対して、職業的自立に向けた職業能力評価から職場適応までの、一貫したリハビリテーションを行っている、富山障害者支援センターが15日(火)から、次の移転先で業務を開始します。

職場の悩み事、富山労働時間総合センターへどうぞ  
賃金、労働時間、解雇、安全衛生など職場のさまざまな問題に関するご相談に「富山労働時間等相談センター」をご利用ください。  
専門のアドバイザーが電話などで無料で応じています。  
相談日時  
月曜～金曜  
午後2時～午後8時  
土曜日  
午後1時～午後6時  
フリーダイヤル  
☎076-442-3970

## 新しい印鑑登録証(カード)への引替えはお済みですか!

射水市誕生から2年余り経過しましたが、新しい印鑑登録証への引替えはお済みでしょうか。お済みでない方は、すみやかに最寄りの各地区行政センターで引き替えてください。

ただし、旧小杉町の印鑑登録証(手帳)をお持ちの方で、本人以外の代理人が引き替える場合には**本人の登録印のある委任状**が必要ですのでご注意ください。



詳しくは、市民・保険課へお問い合わせください。  
問合せ先 市民・保険課(大島庁舎) ☎52-7964

## 年金だより

### 1 源泉徴収票は大切にしてください。

平成19年中に老齢または退職を支給事由とする年金を受けられた方に、「平成19年分公的年金等の源泉徴収票」が社会保険業務センターから1月末日までに送付されます。  
この源泉徴収票は、平成19年中に支払われた年金額、年金から差し引かれた所得税額、介護保険料額をお知らせするものであり、確定申告を行う際に必要となりますので大切に保管してください。  
なお、死亡された方には源泉徴収票は送付されませんので、必要な場合は社会保険事務所へご相談願います。

詳しくは、  
ねんきんダイヤル(0570-05-1165)  
または高岡社会保険事務所(21-0057)へお問い合わせください。

### 2 新成人のみなさん、国民年金の加入手続きをしましょう。

国民年金は、日本に住む20歳から60歳までのすべての方が加入することになっています。  
国民年金は、老後の生活を保障するだけでなく、病気がケガで障害が残ったときや、幼い子を残して夫に先立たれたときの保障もあります。  
国民年金の被保険者は次の3種類です。  
・第1号被保険者...自営業者、学生など  
・第2号被保険者...厚生年金保険や共済組合の加入者  
・第3号被保険者...第2号被保険者に扶養されている配偶者  
第1号または第3号被保険者に該当する方は、20歳になったら忘れずに加入の手続きをしましょう。

問合せ先 市民・保険課(大島庁舎) ☎52-7965  
高岡社会保険事務所 ☎21-0057

## 射水市所蔵美術作品展 - その6 -

新湊地区公共施設の美術作品から10点程度を展示します。

会期 1月10日(木)～2月11日(月)  
場所 小杉展示館 戸破(茶屋町)4286-1  
開館時間 午前10時～午後6時  
(入館は午後5時30分まで)  
休館日 月曜日(祝日のときは翌日)  
入館料 無料  
問合せ先 射水市小杉展示館 ☎55-3338

「寄附ありがとうございます」  
(11月11日～12月10日受付分)  
高岡ロータリークラブ様(高岡) 15,000円  
大間山茶道会(丸山宗節)様(小杉) 80,000円  
日本高周波鋼業(株)富山製造所様(新湊) 100,000円  
ヘッジトリマーおよびメトロノーム様(新湊) 100,000円  
土谷かおる様(大門) 100,000円  
教育用オルガン 100,000円

**語りの会**  
 「冒険に、探検にあこがれて...絵本にたくす私の思い」  
**1月27日(日)** 午後2時開演

場所 シアター  
 出演 関屋敏隆(絵本作家)  
 入館料のみ

旅先で感じた思いが一枚一枚の絵にたくされている  
 関屋さんの絵本。自転車旅行では富山に立ち寄った  
 ことも...「旅」という視点から語られるエピソード  
 は、皆様を冒険の世界へと誘ってくれるでしょう。



**関屋敏隆絵本原画展**

**1月30日(水)まで**  
 21~25日は特別資料整理日にて休館いたします。

**年賀状展**  
**1月5日(土)~20日(日)**  
 絵本館にゆかりある県内作家から国内外の方々の  
 年賀状を一堂に展示します。葉書サイズのちいさ  
 な作品展をお楽しみ下さい。

**島田ゆか絵本原画展**  
**2月1日(金)~3月27日(木)**  
 場所 ギャラリー  
 人気のパムケロがやってくる!  
 展示原画「パムとケロのおかいもの」他

去る10月27日に開催した「絵本館まつり」で人気だった絵本フリーマー  
 ケットの売上の一部を射水市社会福祉課を通じて、日本赤十字社富山支  
 部に寄付させていただきました。ご協力ありがとうございました。

**特別展 射水の町・村 - 高樹文庫資料 -**  
**2月24日(日)まで**

「高樹文庫資料」は、江戸時代後期の和算家・測量家である石黒信由(高木  
 地区出身)からひ孫の信基にいたる著書・古文書・絵図などの歴史資料群お  
 よそ12,000点からなる貴重な文化財です。本展では、このうち、射水の町や  
 村が描かれた絵図を紹介し、江戸時代のふるさとの姿が描かれています。



「射水郡分間絵図」

新年は1月5日(土)から開館します。

**第23回左義長まつり**  
**1月14日(祝)**  
 10時30分~15時

左義長は書初め・しめ飾り・門松などを  
 持ち寄って焼く行事です。  
 あたたかいラーメンやおしるこなどの飲  
 食コーナーや放水体験コーナーもあります。



太閤山ランド イベント情報  
**第15回富山県室内ペタンク  
 太閤山ランド大会**  
**1月25日(土)**

**鏡開き大会**  
**1月13日(日)**  
 10時~14時

場所 海王丸棧橋  
 (海王丸乗船口横)

\*乗船者の健康を祈願し、ぜんざいを  
 振舞います。(乗船見学者先着100名)

**進水記念イベント・満船飾**  
**2月10日(日)** 9時30分~15時30分

帆船海王丸の誕生日(進水記念日)は、2月14日です。これを記念  
 して、10日(日)に満船飾やチョコレートのプレゼント(乗船者先着  
 300名)を実施します。

\*満船飾とは、船が祝意を表す方法の1つです。各マストの頂に国旗など  
 を掲揚し、さらに船首から船尾までのマスト間に国際信号旗を連ねます。

その他不明な点がございましたら下記までお気軽にお問い合わせください。  
 お問い合わせ先 財伏木富山港・海王丸財団 ☎82-5181 ホームページ: <http://www.kaiwomaru.jp/>

**ニューイヤーコンサート2008**  
**1月9日(水)**  
 午後6時30分開場  
 午後7時開演

好評発売中!  
 全席自由 3,500円  
 (18歳未満 1,800円)  
 メンバー会員及び選択された  
 クラブ会員は口数招待します。



井上道義



森 麻季

新年恒例となりましたニューイ  
 ヤーコンサート。今年は新しくオー  
 ケストラ・アンサンブル金沢の音  
 楽監督に就任した井上道義を指揮  
 に迎え、ソプラノの歌姫森麻季が  
 素敵な音楽を春風に乗せてお届け  
 します。

**トリオ・エトワールコンサート**

**2月3日(日)** 午後1時30分開場  
 午後2時開演  
 全席自由 一般 1,000円  
 高校生以下 500円

出演者  
 随行 舞(ピアノ)  
 高橋 和歌(ヴァイオリン)  
 高木 慶太(チェロ)

小杉地区の4つの小学校をまわって、6年生を対象  
 にした出前コンサートを行う若手演奏家によるホ  
 ルコンサートです。ご期待ください。

**ホールシネマ上映会**  
**座頭市 喧嘩太鼓** 好評発売中!  
 開演 14:00~  
 18:30~

**1月25日(金)**  
 全席自由 500円(県内開催館共通入場券)  
 富山県内の10館合同のホールシネマ上映会。  
 日本映画界にその名を刻んだ、勝新太郎主演、不朽  
 の名作「座頭市」シリーズの第19作目です。なつか  
 しの名画をお楽しみください。

**ラポール合唱祭**  
**2月17日(日)** 午後1時30分開場  
 午後2時開演

入場無料  
 出演(予定)  
 ラポールコーラス/ラ・フォレスト・デル・カント  
 ラポールヴィヴァーチェ/アーベントG/エコーいみず野  
 絵本コロ・アルカディア/小杉中学校合唱部  
 新湊合唱クラブ/射水市混声合唱団/合唱団はるか  
 ラポールで活動を続ける合唱グループと、地域の合  
 唱サークルが集い日頃の成果を発表します。素晴ら  
 しいハーモニーをお楽しみください。

**オーケストラ・スーパーソリストによる  
 珠玉の木管アンサンブルコンサート**

**3月30日(日)** 1月20日(日)発売開始!  
 午後1時30分開場 午後2時開演  
 全席自由 3,500円(18歳未満 1,800円)  
 メンバー会員及び選択されたクラブ会員は口数招待します。

**リニューアル工事のお知らせ**

平成19年度より21年度までの3年をかけ、新湊中央文化会館は全館改修工事を行ないます。  
 平成20年1月より5月まで、大・小ホールの使用を休止いたします。  
 図書館及び中央公民館等の工事予定は随時お知らせします。  
 ご迷惑をおかけいたしますが、ご理解とご協力をお願いいたします。

**“マーブル模様のカップ作り”教室のお知らせ**

カラフルな3色の粘土を使い、かわいいマーブル  
 模様のコーヒーカップやスープカップを作ります。  
 2月中旬までに焼き上げますので、バレン  
 タインのプレゼントなどにいかがですか。

**1月13日(日)または14日(月・祝)**

時間 午前9時30分~正午  
 定員 各10人  
 料金 1,500円

電話にて実施日の前日までにお申し込みください。先着順。



# 射水市にふさわしい

かぼく

# 『花』『木』『花木』『さかな』を募集中



平成17年11月1日に発足した射水市は3年目を迎えました。

市では、これを機に射水市の「花」「木」「花木」「さかな」を制定し、まちのイメージアップを図っていきます。

そこで、市民の皆さんから一般公募をし、寄せられた候補の中から、射水市にふさわしい花、木、花木、さかなを選定します。

射水市の地域特性を表わす親しみの持てるものを、ふるって応募ください。

## 応募資格

市内在住もしくは通勤している方

## 応募期限

1月31日(木)まで

## 応募方法

専用の応募用紙またはA4の用紙に

花、木、花木、さかなの名前

それぞれ選定の理由

郵便番号

住所(市外の方は勤務先)

氏名

性別

電話番号

を記入の上、郵便、電子メール、ファックスで提出、または企画政策課(小杉庁舎)、各地区行政センター、新湊中央文化会館、小杉文化ホール、大島絵本館へ持参ください。



## 注意事項

応募については、花、木、花木、さかなごとに一人1点とします。

花木とは、花の咲く樹木のことをいいます。

上記全ての応募でも、いずれか一方の応募だけでもかまいません。

応募用紙は、市役所企画政策課、各地区行政センター、新湊中央文化会館、小杉文化ホール、大島絵本館のほか、市のホームページからダウンロードできます。

郵送の場合は、当日の消印有効とします。

メール、ファックスによる場合は、当日までに受信されたものを有効とします。

## 選定方法

応募数や選定理由などを参考にして、有識者らによる選定委員会が部門ごとに選定し、市長に答申します。

なお、最多の応募数のものが選定されるとは限りませんのでご注意ください。

## 賞品

採用された花、木、花木、さかなの中から、それぞれ抽選で5人に図書カード3,000円分を贈呈します。



問合せ先 企画政策課(小杉庁舎) 〒939-0393 射水市戸破1511

☎57-1623 FAX56-8072 Eメール kikaku@city.imizu.lg.jp

開館したばかりの大伴三彌記念館(大門串田)。窓際にすわり、作品をながめている。作品の中をくぐり抜けた光。色とりどりの光の空間に身をおいて見る外の景色も素晴らしい。質の硬いガラスを組み合わせてつくるステンドグラス。ガラスや描き出す光の造形美は冷たさや硬さではなく、温かく柔らかなものを感じさせる。大伴さんがガラスを丹念に細工した手づくり芸術の神髄が作品に流れているからなのだろう。「ステンド」には、(ガラスや木に)しみをつける汚すの意味がある。大伴さんがまさに手間ひまかけて創り上げた、なかなか落ちないほどの手あかの染み込んだハンドワーク作品と言えようか。市はいま、全国各地・県内方々に点在する大伴作品の展示マップを作成中だ。マップ片手に作品をあちこち訪ね歩く。そんなことを想像すると楽しくなる。暮れかかった冬日が雑木林越しに射し込み、西面に飾られた作品を照らし出し始めた。「落陽は、慈愛の色金のいろ」。中原中也の『夕照』の一節が思い浮かんだ。新しい年は慈愛に満ちた輝かしいものになるうか。

\*市内在住の方にコラムを連載していただいています。

平成20年1月号(12月26日発行)

編集・発行

富山県射水市市民協働課

〒939-0393 富山県射水市戸破1511 TEL0766-57-1622 FAX0766-56-1524

ホームページ <http://www.city.imizu.toyama.jp/> メール [info@city.imizu.lg.jp](mailto:info@city.imizu.lg.jp)

射水市代表電話

☎0766-57-1300

## 射水市の人口

平成19年11月末現在 ( )内は前月比

人口	95,098人 (+15)
男性	46,016人 (+30)
女性	49,082人 (-15)
世帯数	30,989世帯(+41)

PRINTED WITH SOYINK™

2100

SOYINK CORPORATION

